Director
LEÃO VELLOSO

Correio da Manhã

Proprietario
EDMUNDO BITTENCOURT

Endereço telegraphico — "CORREOMANHA". Impresso em papel de HOLMBERG BECH & C°. — Stockolmo e Rio.

Director, 1558, C.—Red. 5608, C.—Administração, 37, Central. Impresso em papel de NORDSKOG & C°. — Christiania — Rio.

ANNO XIX — N. 7.557
Gerente — V. A. DUARTE FELIX

RIO DE JANEIRO — SEXTA-FEIRA, 7 DE NOVEMBRO DE 1919

REDACÇÃO
Largo da Carioca n. 13

O MOMENTO INTERNACIONAL — Serviços da Associated Press, Havas, Americana e correspondentes especiaes.

O tratado de paz no Senado dos Estados Unidos

Foi regeitada a emenda do senador Gore

WASHINGTON, 6 — O Senado regeitou hoje, por 67 votos contra 16, a moção do senador Gore, referente ao tratado de paz e tendente a estabelecer a obrigatoriedade de um plebiscito, sob o auspicio da Liga das Nações, antes de qualquer declaração de guerra.

A PROJECTADA GRÉVE GERAL EM BERLIM

BERLIM, 6 — O ministro da Defesa Nacional, sr. Noske annuncia officialmente o fracasso da projectada gréve geral em signal de protesto contra a prohibição dos festejos commemorativos do primeiro anniversario da revolução.

O sr. Noske pretende nacionalisar os serviços metallurgicos.

As autoridades prenderam numerosos agitadores que estavam distribuindo folhetos e boletins sediciosos.

BERLIM, 6 — O ministro da Defesa Nacional, sr. Noske, tomou todas as precauções para impedir os festejos commemorativos do anniversario da revolução allemã, consentindo apenas em reuniões internas. As autoridades prohibiram terminantemente qualquer manifestação de caracter commemorativo da revolução russa.

O SR. KLOTZ FALA SOBRE AS ELEIÇÕES

Paris, 6 — Falando no banquete da Associação da Imprensa Economica e Financeira, o ministro das Finanças, o sr. Klotz, depois de manifestar a convicção de que as proximas eleições hão de accentuar a resolução em que está a França de voltar ao trabalho fecundo interrompido pela guerra, referiu-se á necessidade que tem o paiz de receber o auxilio de creditos internacionaes para liquidação das despesas de guerra, reconstrucção das regiões devastadas e restabelecimento do seu commercio. O orador mostra que a situação financeira da França lhe permitte contar com esse concurso, porque se é certo que a divida externa orça por trinta bilhões de francos, em que figuram 27 bilhões devidos aos Estados Unidos e á Inglaterra, de outro lado ha o menos certo que a França pode por sua vez fazer valer a sua fortuna particular, a que cumpre juntar mais doze bilhões emprestados ao estrangeiro durante a guerra, quarenta bilhões de titulos estrangeiros subscriptos [illegible] e finalmente a indemnização de guerra solennemente reconhecida pela Allemanha. O sr. Klotz mostra em seguida que a Allemanha ainda nada pagou até agora, ao passo que a França se comprometteu a pagar ao banqueiro dos vencidos, desembolsando dez bilhões de francos para obras de reconstrucção das regiões devastadas. A estes encargos excepcionaes attribue o orador a baixa que tem soffrido o cambio; accrescenta que a idéa que deve presidir ao restabelecimento das finanças da França implica a adaptação incessante dos meios aos fins que se tem em vista, concluindo nas despesas productivas e dirigindo-as para a obtenção de novos recursos.

Depois de mostrar que a maior parte dos recursos provenientes dos impostos duplicou quasi no decurso de 1919, comparativamente aos de 1913, [illegible] os alliados da França não teem assim mais nenhuma razão de [illegible]. Certos phenomenos da carestia estão desapparecendo e a França [illegible] pouco a pouco recuperando o seu valor.

É preciso que os alliados [illegible] o balanço da França [illegible] de uma empresa mal administrada, pois, ao contrario, é de uma empresa bem gerida e optimamente apparelhada, mas sobre a qual passou um cyclone que a obrigou a uma reconstrucção rapida, difficil e onerosa. "Nossos amigos, diz o orador, [illegible] queremos uma solução equitativa".

O sr. Klotz accrescentou: "Tudo o que [illegible] não bastaria para pagar as reparações. [illegible] nossos filhos."

UM JORNAL ALLEMÃO PROCESSADO

BERLIM, 6 — O governo vae processar por crime de difamação o jornal "Deutsche Tages Zeitung" que vinha publicando uma série de artigos injuriosos aos poderes publicos.

A SUCCESSÃO PRESIDENCIAL NO MEXICO

Mexico, 6 — O sr. Ignacio Bonillas, embaixador do Mexico nos Estados Unidos, será candidato do Partido Democratico á successão do presidente Carranza. O sr. Bonillas é o unico candidato civil á successão da magistratura da nação.

O DEPUTADO HAASE

[illegible] O deputado Haase, ha dias victima de um attentado quando entrava no Reichstag, [illegible] esperanças de salval-o.

ELEIÇÕES EM FRANÇA

Paris, 6 — As reuniões eleitoraes que até agora correram na mais completa calma, tornaram-se tumultuosas e movimentadas. Em diversas circumscripções [illegible] revolucionarios fazem [illegible] constantemente [illegible] de Viva [illegible]! Vivam os sovietes!

No departamento de Sena e Oise houve hontem varios incidentes.

DEPOIS DA BORRASCA

A investigação das responsabilidades da guerra

Berlim, 6 — Os documentos officiaes examinados hontem pela commissão encarregada de investigar as responsabilidades da guerra mostram que as autoridades militares, em 1916, haviam advertido o governo de que a Allemanha não poderia vencer a guerra nos campos de batalha, e sim que a victoria poderia ser assegurada por meio da acção diplomatica.

Os srs. Bethmann Hollweg e Zimmermann terminaram os seus depoimentos depois de um longo interrogatorio dos membros da commissão. O ex-chanceller imperial foi severamente atacado pelo dr. Cohen, membro do partido independente, que declarou que os chefes militares apenas consideraram impossivel a victoria pelas armas depois da primeira batalha do Marne.

O sr. Bethmann Hollweg respondeu a essa observação, affirmando que o general von Falkenhayn manifestara de facto a necessidade de uma acção diplomatica do governo, não se recordando, porém, dos detalhes da declaração positiva do ex-chefe do estado-maior allemão.

O sr. Zimmermann terminou as suas declarações, dizendo que na ultima entrevista que tivera com o sr. Gerard, embaixador dos Estados Unidos, comprehendera que a nação americana permaneceria neutra.

A LUTA CONTRA A RUSSIA MAXIMALISTA

Londres, 6 — O sr. Harmsworth, sub-secretario das Relações Exteriores, declarou hoje na Camara dos Communs que o governo britannico mantinha todas as medidas de pressão economica contra a Russia maximalista, até que seja organisado naquelle paiz um governo democratico que inspire confiança ás potencias alliadas.

Londres, 6 — Um communicado do quartel general maximalista informa que os cossacos vermelhos capturaram as cidades de Isshim e Ustubuzhuk, fazendo na primeira 1.200 e na segunda 1.000 prisioneiros.

Helsingfors, 6 — A situação do general Yudenitch é considerada extremamente critica. Os bolshevikes dominam a estrada de ferro de Gatchina impedindo a retirada das tropas do general Yudenitch.

Um outro contingente de tropas maximalistas cercou uma parte das tropas do general Yudenitch, nas proximidades do rio Lugar.

Copenhague, 6 — Os bolchevikes recrutaram [illegible] homens em Petrogrado incluindo baschkars e chinezes, que haviam sido trazidos da China por officiaes européus.

Helsingfors, 6 — Respondendo á nota em que o general Liasonoff pede o apoio da Finlandia para a acção contra Petrogrado, o governo finlandez declarou que lamentava não poder intervir na luta contra o "Soviet" russo em virtude da situação politica interna da Finlandia e que os [illegible] recursos não permittiam equipar [illegible] uma campanha para o inverno. Tambem não prometteu a Finlandia nenhum auxilio pecuniario; assegura-lhe porém que o governo [illegible] com sympathia e os seus votos a campanha [illegible] bolchevikes.

A resposta conclue dizendo que a Finlandia envidará todos os esforços para abastecer Petrogrado logo que [illegible].

Londres, 6 — O "Star" annuncia que um radiogramma do general Denikine [illegible] á frente do rio Don, a leste do Khoper, os cossacos do Don bateram a 21 divisão [illegible] e apprehenderam dois [illegible] e fizeram tres mil e trezentos prisioneiros.

O inimigo perdeu tambem dezeseis canhões e oitenta metralhadoras.

UM EX-MINISTRO DE BELA KUN VAE SER EXTRADICTADO

Vienna, 6 — O governo hungaro acaba de pedir ao gabinete austriaco a extradicção do sr. Joseph Poganyi, ex-ministro da Guerra do governo communista de Bela Kun e apontado como instigador do assassinato do ex-primeiro ministro conde de Tisza. O sr. Poganyi acha-se refugiado nesta capital.

OS CREDITOS SUPPLEMENTARES PARA O EXERCITO INGLEZ

Londres, 6 (Recebido á tarde) — Na sessão de hontem da Camara dos Communs foram approvados os creditos supplementares para o exercito pedidos pelo governo. A approvação deu-se depois de algumas declarações feitas pelo ministro, declarações que provocaram debates sobre a situação russa.

A emenda de um deputado para que os creditos fossem reduzidos a 100 mil libras esterlinas foi rejeitada por 251 votos contra 52.

NOVO PROTOCOLLO

Paris, 6 — O Conselho Supremo, [illegible] effectuada esta [illegible], resolveu marcar o dia 10 [illegible] para receber a delegação allemã que deverá assignar o protocollo garantindo a execução de algumas clausulas do armisticio ainda não cumpridas.

[illegible] que a Allemanha incumbirá desta missão o barão von Lersner.

NA CONFERENCIA INTERNACIONAL DO TRABALHO

A proposta das quarenta e oito horas semanaes

Washington, 6 — Espera-se que haverá uma discussão acalorada na Conferencia Internacional do Trabalho em torno da proposta das 48 horas semanaes, pois a isto autorizam os resultados das reuniões dos comités de trabalhadores e dos grupos de patrões.

O comité operario votou hontem uma indicação a 44 ou 46 horas semanaes com o maximo de 48 horas. Os delegados dos capitalistas [illegible] salientar a necessidade de um adiamento por cinco annos da applicação das 48 horas semanaes para as regiões devastadas da Europa, com o fim de apressar a reconstrucção. Os mesmos representantes propuzeram adiamento egual relativo ao principio das oito horas diarias, por julgarem tal medida necessaria ao desenvolvimento industrial, no maximo da sua capacidade de producção.

A reunião do comité trabalhista terminou com um discurso pronunciado pelo sr. Domaye, delegado trabalhista japonez. Elle declarou necessaria a adopção das oito horas diarias, sem reservas, affirmando que o bem estar e a saude dos trabalhadores se haviam abalado pelas longas horas de esforço e [illegible] que não havia no Japão uma União Trabalhista devido á prohibição governamental, pois o governo japonez era dirigido pelas mãos dos capitalistas.

UMA CONFERENCIA CONTRA A FOME EM LONDRES

Londres, 6 — A Conferencia contra a Fome, na sua sessão de hoje, tratou do restabelecimento do credito europeu e propoz a emissão de um emprestimo internacional patrocinado pela Liga das Nações. Foi lembrada a conveniencia de rever as clausulas economicas do Tratado de Paz e de ser fixado o quantum da indemnização que a Allemanha terá de pagar e a maneira por que poderá satisfazer esse compromisso.

Sabe-se que, entre outras concessões á Allemanha pede que lhe seja permittido adquirir na America o gado vaccum que se compromettu a restituir á França.

AS NEGOCIAÇÕES DE PAZ COM A HUNGRIA

Nova York, 6 — Telegramma da Associatd Press annuncia que o conde Apponyi acceitou a presidencia da commissão nomeada pelo governo hungaro para ir a Paris entabolar negociações de paz.

COMO A SRA. ASTOR COMPREHENDE A CARIDADE

Londres, 6 — Lady Astor, consultada pelo grupo socialista sobre a sua maneira de comprehender a caridade, respondeu que considerava o espirito caritativo prejudicial, tanto para quem o exercia, como para quem por elle era beneficiado, considerando que geralmente o esmoler age por exterioridade o que constitue um peccado fundamental. Disse ter visto tanto soffrimento durante estes ultimos cinco annos, que lhe é impossivel, não obstante a sua avultada fortuna, levar uma vida de ocio.

Assim terminou Lady Astor: "Não posso conceber coisa peor do que ver a Camara dos Communs composta inteiramente de Ladies Astor, mas uma que possa fazer uma porção de bens."

Plymouth, 6 — O sr. Lloyd George enviou uma carta de apoio a Lady Astor, promettendo auxilial-a do melhor modo na sua campanha eleitoral.

A TAXA CAMBIAL DO BANCO DA INGLATERA

Londres, 6 — A taxa de cambio do Banco da Inglaterra foi elevada a seis por cento, o que é a primeira vez que se verifica desde abril de 1917. Isto não surprehendeu o mercado de cambio e os fundos do governo apenas foram ligeiramente attingidos. A causa immediata da alta foi a concorrencia entre o governo e os commerciantes nos adeantamentos, pois o governo fez avultadas retiradas paar cobrir o *deficit* do Thesouro.

O SYSTEMA FERRO-VIARIO HUNGARO

Amsterdam, 6 — A "Vossisch Zeitung" publica telegramma de Budapest communicando que o commissario britannico e o governo da Hungria concluiram um accordo em virtude do qual todo o systema ferroviario hungaro passará a ser administrado pela Inglaterra.

COMO BERLIM, PARIS LUTA COM A FALTA DE CARVÃO

Paris, 6 — Afim de diminuir o consumo de carvão, o prefeito do Sena ordenou que os cafés fechassem á meia-noite em vez da hora mortal, isto é, 1 hora da madrugada.

Uma delegação da "Confederação Geral do Trabalho" esteve hoje no Ministerio da Reconstituição Industrial para informar-se das medidas que o governo contava tomar afim de evitar o fechamento das usinas em consequencia da falta de carvão e energia electrica. O ministro Loucheur assegurou á delegação que o abastecimento da região parisiense estava sendo feito em boas condições e ainda melhoraria consideravelmente depois de 15 do corrente. Os jornaes annunciam que os operarios das usinas de producção de energia electrica dos suburbios de Paris e os das de ar comprimido votaram o principio dag reve afim de remediar a crise do carvão.

O sr. Dausset, conselheiro municipal e relator do orçamento de Paris, preconisa a adopção de providencias por parte do governo, taes com pedir ao syndicato dos mineiros que consinta no trabalho diario supplementar de duas horas, com boa remuneração e mandar supprimir alguns trens de passageiros e carga, que seriam utilizados para o transporte de carvão.

As gréves na Inglaterra

PORQUE FRACASSOU A GRÉVE DOS FERRO-VIARIOS INGLEZES — O accôrdo obtido no caso da gréve dos transportes evitou a gréve geral annunciada. O povo era contra a parede, desde o seu inicio, e o systema de transporte primeiramente feito pelo serviço voluntario foi rapidamente organizado e a vida do paiz não soffreu alteração. Como todos se levantaram nessa occasião, mostra-o a gravura acima. Milhares de operarios, homens e mulheres, seguiam a pé para o trabalho, sem a menor queixa. Muitos dos nobres que voluntariamente substituiram os grévistas são vistos na mesma gravura: *Lord Lawrence*, é visto carregando ás costas uma mala; logo abaixo, o *major Sandys* trabalha nos signaes de transito, em Watford. A' direita está o bispo capellão de Londres com um avental de carregador; como conductor de um estranho vehiculo póde-se reconhecer *lord Montagu of Beaulieu*; *D. F. C. Burton*, captain do Yorkshire Cricket, carrega uma vasilha de leite, e o *sr. Tarbutt*, veterano do regimento de North Staffordshire, apparece uniformizado, no centro do primeiro plano, trabalhando como bombeiro. No medalhão, ao alto, vê-se o *sr. M. Kissane*, director dos Abastecimentos e Transportes.

LONDRES, *Outubro* (Correspondencia da "Associated Press") — A mais interessante demonstração dos milhões de londrinos durante a ultima grande gréve dos ferro-viarios foi a da mais franca e communicativa alegria. Os estrangeiros mostravam-se maravilhados, vendo surgir os grupos por entre o Strand numa variedade, ou melhor, numa confusão extraordinaria, vehiculos dos mais exoticos feitios e então observavam os passeios cheios de pedestres com ar sorridente, apezar de impossibilitados de conseguir accommodações nos varios vehiculos em que os passageiros se apertavam. De repente, um automovel parava para receber um humilde operario que deixava o seu trabalho. O aspecto desse homem de roupas grosseiras, rindo e sentindo-se em conforto numa esplendida "limousine", a fumar o seu cachimbo, ao lado do proprietario do carro, maravilhava mais ainda os estrangeiros, fazendo-os pensar que chegava o fim do mundo... "E' a nova confraternização da guerra", poderia dizer um observador.

Por toda parte se revelavam essa camaradagem e essa sympathia entre os que soffriam. Londres reviveu o espirito das trincheiras. "Ajudemo-nos uns aos outros" era o que se parecia ouvir em toda parte.

Nenhuma occasião melhor poderia offerecer-se para quem quizesse faltar aos seus deveres no trabalho, mas os que aproveitaram dessa situação foram, o que é uma grande surpresa, em numero pequeno. Por toda parte ouvia-se falar de frageis raparigas empregadas, que todos os dias vinham ao trabalho a pé e voltavam, dos suburbios, percorrendo uma distancia de seis a oito mil metros..

Nos districtos longinquos, onde os omnibus e os tramways tinham seus pontos de parada, formavam-se extensas linhas de povo, desde o romper do dia, e essas linhas avolumavam-se, alcançando ás vezes um quarto de milha e ficando tempo sem fim a esperar, como um exemplo aos garçons pacientes, que, em geral, se consideram estafados, ficando de pé uma hora ou pouco mais.

A todo momento automoveis da Associação Automobilistica eram chamados a soccorrer os pedestres proporcionando-lhes meios de conducção; muitos carros cheios paravam para receber operarias e o mais interessante é que em muitos casos elles eram conduzidos por membros da mais alta nobreza ingleza. Um carro de passeio estacionou deante da gare da estrada de Finchlei, servida por omnibus, e o seu proprietario, um velho alegre, pondo a cabeça para fóra, perguntou: "Ha algum passageiro para o banco?" Houve uma arruaça tremenda. O carro foi virado e o motorista pôde milagrosamente fugir, mettendo-se num caminhão que passava repleto de moças joviaes.

Por toda parte em Londres desenvolvia-se a confusão no trafego. Houve varios tumultos pelas ruas da cidade, sendo presos seus cabeças. As listas de baixas, entretanto, foram insignificantes.

Os habitantes dos suburbios á margem do rio pensaram no emprego do antigo meio de transporte da cidade — a navegação do Tamisa, mas tambem pela posse das embarcações houve a mesma attribulação, os mesmos tumultos occorridos nos centros da cidade, quando se disputavam logares nos vehiculos em transito constante.

A gréve dos ferro-viarios proporcionou um exercicio forçado a quantos trabalham em Londres; milhares de homens e mulheres colheram resultados com a necessidade imposta de ir e vir a pé dos seus estabelecimentos Os jornaes animavam os pedestres com artigos especiaes a elles dedicados, mostrando os bons effeitos do pedestrianismo, dizendo aos seus leitores como é que deviam andar a pé...

Um dos resultados immediatos era o augmento do appetite, mas quando esses passeantes faziam as suas refeições notavam que a prescripção das rações era como uma zombaria ao seu appetite. Parece que durante a gréve eram mais reduzidas as rações do que no periodo da guerra.

Sómente finas fatias de carne eram servidas com uma fatia de pão, sendo difficil obter-se leite com café ou chá e impossivel, em alguns pontos, o uso de qualquer quantidade de assucar.

Mas a grande revelação da gréve foi o apparecimento de miss E. M. Hopwood, a mulher que alimentou Londres. Miss Hopwood era secretaria de uma grande firma commercial no norte da Inglaterra e a sua habilidade para o commercio era tão conhecida que, quando se creou o Ministerio da Alimentação, foi chamada ao serviço do governo. No inicio da gréve dos ferro-viarios foi ella indicada para superintender o serviço de distribuição em toda a área da cidade.

Durante a gréve essa extraordinaria mulher trabalhou incansavelmente das 8 da manhã ás 10 da noite, fazendo as refeições em seu proprio gabinete.

QUE SE DEMITTA

Paris, 6 — O sr. Clemenceau recebeu hoje em seu gabinete o sr. Lebrun, ministro das Regiões Libertadas. Nessa occasião o sr. Clemenceau pediu ao ministro que se demitisse porque não podia consentir que um membro do governo estivesse inscripto na mesma lista em que figura o sr. Marin, adversario do Tratado de Paz.

Momentos depois o ministro recebeu em conferencia o sr. Tardieu, que se presume ser o substituto provavel do sr. Lebrun.

Paris, 6 — O sr. André Tardieu será o substituto do sr. Lebrun na pasta das Regiões Libertadas.

Paris, 6 — O "Matin" informa que durante a viagem para Strasburgo se produziu um serio incidente entre o sr. Clemenceau e o sr. Lebrun, ministro das Regiões Libertadas, candidato á deputação pelo departamento de Meurthe e Moselle que figura na lista com o camarada Marin, que votou contra o Tratado de Paz. Segundo o "Matin", o sr. Clemenceau declarára ao sr. Lebrun que era absolutamente impossivel que o nome de um membro do governo figurasse na mesma lista que o de um deputado que havia votado contra o Tratado. Era preciso, pois, — accrescentára o sr. Clemenceau — que Marin fosse eliminado da lista ou que elle Lebrun lhe apresentasse pedido de demissão.

AGRADECIMENTOS AO GOVERNO DO BRASIL

Paris, 6 — O Conselho da Faculdade de Medicina votou na sessão de hoje uma moção de calorosos agradecimentos ao governo do Brasil por ter dado á Faculdade, sem encargos de especie alguma, o Hospital Brasileiro que estava installado em predio proprio na rua Vaugirard.

O CARDEAL HARTMANN EM ESTADO GRAVISSIMO

Londres, 6 — Um despacho procedente de Berlim informa que o cardeal Hartmann está a morrer com uma hemorrhagia cerebral com signaes de paralysia.

O TRATADO DE PAZ

Os ministros do Exterior e da Guerra nas commissões de constituição e diplomacia da Camara

As commissões de constituição e diplomacia reuniram-se hontem conjuntamente, afim de ouvirem os ministros Pandiá Calogeras, que foi embaixador do Brasil na Conferencia da Paz, e Azevedo Marques, do Exterior, sobre o caso dos navios.

A reunião foi secreta, sendo destacados para guardarem as portas de communicação varios continuos e praças de policia.

Presidiu-a o sr. Augusto Lima.

Compareceram á reunião os srs. Carlos Campos, Mauricio de Lacerda, Prudente de Moraes, Verissimo de Mello, José Barreto, Deodato Maia, Estacio Coimbra, Azevedo Sodré, Salles Junior, Nabuco de Gouveia, Josino de Araujo, Americo Lopes, Marçal Escobar, Turiano Campello, José Maria e varios outros deputados.

Os ministros promptificaram-se a dar as informações que as commissões desejassem, lendo o sr. Calogeras demoradamente documentos officiaes. Essa leitura prolongou-se até cerca de 5 horas da tarde.

Falaram então os srs. Mauricio de Lacerda, Carlos de Campos, Nabuco de Gouveia, Azevedo Sodré e Salles Junior.

A commissão deu-se por satisfeita, ficando assentado que o tratado fosse approvado com a maxima rapidez. O sr. Mauricio de Lacerda declarou que não crearia difficuldades á passagem do projecto. Occupará a tribuna para fazer uma declaração sobre o caso dos navios.

A reunião terminou pouco depois das 6 horas da tarde, sendo guardada a mais absoluta reserva sobre o debate havido.

UM NAVIO ARRIBADO A LISBOA

Londres, 6 — O navio norte-americano *West Kyska*, procedente do Rio de Janeiro, em transito para Hamburgo, teve que arribar a Lisboa com uma avaria numa das helices.

A COMMEMORAÇÃO DA VICTORIA DE VITTORIO VENETO

Roma, 5 (Retardado) — Segunda-feira, por toda a Italia, realizaram-se festas commemorando o anniversario da victoria sobre os austriacos. O duque d'Aosta falou em Aquileia, noroeste de Trieste, territorio que esteve sob o jugo dos austriacos.

Em Trento, houve grandes demonstrações deante do monumento de Dante.

Em Roma, o general Diaz falou perante uma grande multidão e conferiu medalhas de valor.

A ESQUADRA NORTE-AMERICANA DO ATLANTICO

Washington, 6 — A esquadra do Atlantico dos Estadois Unidos partirá no principio de janeiro para as manobras do inverno nas aguas do sul. Depois das manobars, a esquadra visotará os differentes portos da America do Sul.

O COMMERCIO ALLEMÃO NA AMERICA DO SUL

BERLIM, 6 — A Associação dos Fabricantes de Aço resolveu crear diversas Camaras de Commercio e outras organisações industriaes em todos os paizes sul-americanos, inclusive o Brasil.

OS DELEGADOS ALLEMÃES NA CONFERENCIA INTERNACIONAL DO TRABALHO

Berlim, 6 — Doze delegados allemães estão promptos a partir afim de particular no trabalhos de encerramento da Conferencia Internacional Trabalhista de Washington. A viagem destes delegados será feita por um porto neutro, caso não encontra em um navio que se conduza directamente da Allemanha.

Uma conspiração communista na Allemanha

ESSEN, 6 — O "Deutsche Allgemein Zeitung" informa ter sido descoberto uma conspiração communista para depor o actual governo e estabelecer um regimen semelhante ao do soviet russo, ao qual prestaria assistencia moral e material. O mesmo jornal accrescenta que as cidades de Munich e Brunswick seriam os principaes centros do novo movimento spartacista.

O CASO DE FIUME

O sr. Malagodi e as novas negociações italianas

Roma, 6, — Referindo-se á questão de Fiume, o sr. Olyntho Malagodi, director da "Tribuna", diz o seguinte:

"Basenado-me em informações particulares fidedignas, posso dizer, desde já, qual será a forma que assumirão as novas negociações italianas, apoiadas pelos alliados, com relação á questão do Adriatico.

A nota americana respondendo negativamente á indicação do sr. Tittoni, chegou ás mãos deste no dia 27 de outubro ultimo findo, e estava em linguagem um tanto brusca. Nella faziam-se affirmações facilmente refutaveis.

O sr. Tittoni, apezar de desejar não fazer nenhuma nova tentativa, sobre cujo exito não nutre a menor illusão, resolveu enviar uma resposta ao governo de Washington, de forma a proporcionar-lhe a opportunidade para refutar os sophismas e as informações infundadas do governo do Estados Unidos.

A nota que o sr. Tittoni vae enviar, porá um termo definitivo ás negociações que estavam sendo feitas entre a Italia e os Estados Unidos.

Antes de redigir essa nota, o sr. Tittoni quiz sondar a opinião dos alliados e nas conversações, que, com os respectivos representantes, teve hontem em Paris, expoz-lhes os argumentos que apresentará ao presidente Wilson, cuja solidez foi reconhecida pelos alliados que estimularem o sr. Tittoni a empregal-os sem hesitação".

A SITUAÇÃO NO BALTICO

Londres, 6 — (*Recebido á tarde*) — Telegramma de Omsk, de 30 de outubro ultimo, diz:

"O governo civil abandonou Omsk. O exercito do almirante Koltchak bate em retirada ao longo de toda a frente."

Copenhague, 6 — Um despacho recebido pelo Bureau da Imprensa Lettã informa que as tropas allemãs atacaram ante-hontem a cidade de Libau, mas foram dali expulsas pelas tropas lettãs apoiadas pela artilharia britannica.

A SITUAÇÃO EM ALEXANDRIA E' MUITO GRAVE

LONDRES, 6 — O "Morning Post" publica um telegramma de Alexandria communicando que a situação ali é considerada muito grave. O marechal Allenby, recentemente nomeado alto-commissario da Inglaterra no Egypto, era ali esperado com viva anciedade.

LONDRES, 6 — Telegrapham do Cairo e data de 3 do corrente:

"O hospital militar de Alexandria foi atacado durante a noite. Os assaltantes foram recebidos a tiro e fugiram depois de umas vinte descargas. Ficou morto um dos assaltantes.

Os jornaes desta capital deploram a fraqueza das autoridades locaes.

LONDRES, 6 — O sr. Harmsworth, sub-secretario das Relações Exteriores, prestou hontem informações na Camara dos Communs sobre os tumultos de Alexandria, occorridos a 4 do corrente, nos quaes foram feridos 47 funccionarios da policia, esclarecendo que o movimento tinha um caracter de demonstração hostil contra os officiaes inglezes.

O REI AFFONSO XIII ESTA' DE REGRESSO A MADRID

Londres, 6 — O rei Affonso XIII partiu esta manhã para Paris, de regresso a Madrid.

O rei Jorge foi pessoalmente a estação despedir-se do soberano hespanhol, que recebeu egualmente os cumprimentos dos srs. conde Athlone, duque Arthur de Connaught e Lord Mount Batten e dos membros da embaixada e da colonia hespanhola nesta capital.

Paris, 6 — O rei da Hespanha é esperado esta noite de regresso de Londres. O soberano jantará na intimidade com o presidente e a senhora Poincaré, devendo partir amanhã para Madrid.

BERLIM COMO NOS TEMPOS DA GUERRA

Berlim, 6 — A cidade adquiriu hontem á noite um aspecto mais ou menos semelhante aos dos tetricos ultimos dias da guerra. As autoridades, devido á crise do carvão, ordenaram o regimen de economia de luz e de gaz que entrou em execução de uma maneira especial. A' meia-noite em ponto, foram apagadas todas as luzes das estações ferroviarias e outros pontos, que ficarão fechados durante 11 dias, sendo aproveitado esse fechamento para, durante os dias claros os empregados procederem á limpeza.

A suspensão do trafego de passageiros ordenada pelo governo, com o fim de facilitar o transporte de carvão e de batatas, tem provocado scenas verdadeiramente pittorescas, pois a multidão invade as estações na ancia de apanhar o ultimo trem. Massas de trabalhadores, com as vestimentas mais exquisitas e toda a sorte de vendedores accumulam-se em todas as dependencias reservadas ao publico, á espera do trem sair. Todos os trens que chegavam eram assaltados pelo populacho.

A DELEGAÇÃO HUNGARA A' CONFERENCIA DA PAZ

Budapest, 6 — O conde Alberto Apponyi acceitou o convite para chefiar a delegação hungara que será enviada á Conferencia da Paz.

A concessão de um porto á Bolivia

O Chile fez uma promessa formal

Washington, 6 — O Departamento de Estado está investigando a procedencia da informação recebida terça-feira, dando a conhecer que o Chile resolvera conceder á Bolivia um accesso ao Pacifico. Esta resolução do Ministerio das Relações Exteriores foi tomada em consequencia dos desmentidos categoricos formulados pelo governo chileno e pelo ministro da Bolivia em Washington. O Departamento de Estado communica que esta informação foi transmittida por um de seus agentes na costa occidental sul-americana.

Washington, 6 — Póde-se autorizadamente dizer que de accôrdo com as informações transmittidas ao Departamento de Estado, o Ministerio das Relações Exteriores do Chile, formalmente, prometteu um porto á Boliva no Pacifico, provavelmente na faixa de terra ao norte de Arica, estabelecido que seja um accordo da controversia entre o Perú e o Chile.

Segundo os termos para aqui communicados deste offerecimento, a Bolivia concordaria em encaminhar uma certa parte do seu commercio por Arica, que seria transformada em porto livre, e o Chile dará os passos necessarios para proteger Arica contra a competencia possivel do novo porto boliviano, completando a actual estrada de ferro Norte-Sul e construindo ramaes dessa estrada de ferro e da parte chilena da ferro-via Arica-La Paz na zona de protecção do porto livre.

Para empregar o termo "porto livre" diz-se que é necessario a retirada das tropas chilenas e que as importações e exportações não serão taxadas.

Juizes chilenos administrarão as leis no territorio, informando-se tambem que a situação militar da Bolivia e do Perú tornará necessaria ao Chile a manutenção de uma guarnição em Arica.

A RESPOSTA DOS ALLIADOS A' BULGARIA

Paris, 5 — A carta que acompanha a resposta dos alliados ás observações da Bulgaria sobre varias clausulas do Tratado de Paz diz que os Alliados tomam nota, com satisfação, da maneira, como a Bulgaria recebeu as clausulas da Paz, relativas á Liga das Nações á protecção das minorias e á carta do Trabalho. Os alliados vêm nesse acolhimento a prova de que a Bulgaria deseja basear de futuro a sua politica em principios amplamente humanitarios e nas idéas de solidariedade internacional que inspiram os alliados.

No que respeita ás questões territoriaes e á entrada da Bulgaria na guerra, a carta diz que se não é de todo exacto que a opinião publica da Bulgaria não foi unanimemente favoravel á idéa da alliança com as potencias centraes, contudo deu a um governo o seu apoio lançado a pratica de conquistas. Os alliados não podem esquecer que os bulgaros, sustentados pelo sentimento popular, atacaram pela rectaguarda sem provocação o exercito servio paralyzando assim a heroica resistencia que este exercito oppunha em outra frente aos invasores.

A carta lembra que, collocando-se ao lado dos imperios centraes, a Bulgaria cortou a principal communicação entre a Russia e os alliados, abriu á Allemanha o caminho do Oriente e tornou desta maneira inevitavel a prolongação da guerra. Os alliados não pensam em fazer expiar á Bulgaria todas as suas culpas passadas mas querem estabelecer uma paz justa, duravel e fecunda. Os alliados examinaram com escrupulosa attenção as observações da Delegação bulgara. Em certos pontos os alliados dão plena satisfação aos desejes formulados pela Bulgaria mas levam ao seu conhecimento que as modificações assim introduzidas no texto do Tratado são difinitivos. Em outros pontos o texto é mantido e á Bulgaria não resta outro caminho a seguir senão acceital-o ou regeital-o. A delegação bulgara é convidada a, no praso de dez dias, declarar aos alliados e associados se está prompta a assignar o Tratado na sua forma actual. Passado este praso o armisticio será considerado como terminado e as potencias alliadas e associadas tomarão todas as medidas que julgarem necessarias.

A resposta dos alliados contem os pontos principaes seguintes: — *Clausulas Militares* — A Bulgaria é autorizada a criar um corpo especial de Guardas de Fronteira não excedendo o effectivo de tres mil homens. *Clausulas Navaes* — A Bulgaria é autorizada a manter no Danubio ao longo das costas, para o serviço de policia e fiscalização da pesca, quatro torpedeiros e seis escaleres a vapor sem munições e com tripulações civis. *Clausulas Economicas* — A suppressão das Capitulações pode ser realizada por meio de convenções especiaes.

O GENERAL VON DER GOLTZ

Berlim, 6 (Recebido á tarde) — O "Lokal Anzeiger" annuncia que foi assignado o decreto que põe a meio soldo o general von der Goltz, ex-commandante das tropas allemãs nas Provincias do Baltico.

O PRESIDENTE DA UNIÃO PAN-AMERICANA

Washington, 6 (Recebido á tarde) — Pediu demissão o presidente da União Pan-Americana, o sr. John Barrett.

NOTICIAS DE PORTUGAL

As relações commerciaes com a Austria — Outras informações

Lisboa, 6 — O governo decretará brevemente o restabelecimento das relações commerciaes com a Austria Allemã, a Turquia, a Asia Menor, os portos do Mar Negro e a Bulgaria.

Lisboa, 6 — Os officiaes que combateram na França promovem festas, que se realizarão no dia 11 do corrente, para solennisar a data em que foi assignado o armisticio.

O governo foi convidado para assistir a esses festejos.

Lisboa, 6 — O jornalista sr. Joaquim Madureira renunciou o cargo de director do Jornal "A Capital".

Lisboa, 6 — O sargento Pimentel, que teve papel de destaque na restauração da Republica no Porto, abandonou o partido conservador, desligando-se completamente da politica.

Lisboa, 6 — O senador Bernardino Machado, na sessão de hontem, do Senado, interpellou o governo sobre a politica externa.

Lisboa, 6 — Na cidade do Porto foram celebradas solemnes exequias por alma do bispo D. Antonio Barroso, que tiveram grande concorrencia.

Lisboa, 6 — Foi posto em liberdade o jornalista Astrogildo Chaves, que, conforme informamos, fôra preso por ser autor e distribuidor de um manifesto monarchico.

Lisboa, 6 — Entrou no Téjo, com agua aberta, o vapor norte-americano "West Kista", carregado de trigo, que abalroou em frente ao cabo de S. Vicente co ma carsassa de um navio afundado.

Lisboa, 6 — O senador Julio Ribeiro apresentou no Senado um projecto de lei regulamentando os jogos de azar e revogando os artigos do Codigo Penal que a elles se referem.

Lisboa, 6 — A policia apurou um desvio de materiaes de construcção praticado pelo sr. Augusto Dias da Silva, ex-ministro do Trabalho, contra uma firma portuense.

Hoje segue o respectivo processo para o tribunal da Boa Hora.

Lisboa, 6 — O ministro das Colonias determinou aos governadores das provincias ultramarinas que formulem questionarios ás entidades locaes e outros interessados no desenvolvimento da marinha mercante.

Lisboa, 6 — Para supprir á escassez de carne nesta capital, foi activada a remessa de gado dos Açores para o matadouro da cidade.

Lisboa, 6 — O sr. Bernardino Machado interpelará o ministro dos Negocios Estrangeiros, o sr. Mello Barreto, sobre a politica externa de Portugal.

A FALTA DE CARVÃO NA ALLEMANHA

Londres, 6 — Um telegramma procedente de Berlim informa que o trafego ferroviario em Manheim e Karishrube foi suspenso em consequencia da falta de carvão.

O DELEGADO APOSTOLICO EM WASHINGTON

Roma, 6 — O Vaticano desmente a noticia de que monsenhor Bonzano, delegado apostolico deixaria Washington, afim de exercer um importante cargo ao Vaticano A noticia circulou quando monsenhor Bonzano visitou esta capital acreditando-se que elle será nomeado secretario da congregação do Consistorio, em relação com os negocios americanos, substituindo, assim, monsenhor Vicenzo Sardi, que entrará para o Consistorio, nomeado cardeal em dezembro. O papa, todavia, pensa que a presença de monsenhor Bonzano em Washington é indispensavel no presente momento, devido ao seu conhecimento dos negocios norte-americano e ás relações que tem com as personalidades principaes dos Estados Unidos. Assim, o sr. Bonzano voltou á America do Norte, onde provavelmente ficará por mais alguns annos, antes de receber a purpura.

O GABINETE RUMAICO

Paris, 6 — Correu á noite o boato de que o ministerio rumaico tinha pedido demissão por divergencias entre os chefes transylvanios e os outros ministros relativamente á nota entregue aos alliados.

O *Homme Libre* publica uma entrevista que um dos seus redactores teve com o general Coada, novo delegado da Rumania á Conferencia da Paz, o qual, explicando o motivo por que não trouxerem a resposta á nota dos alliados observou que estes não tinham fixado prazo. De outro lado disse o general os alliados declararam que as nações que não assignaram o Tratado de Saint Germain não seriam admittidas á assignatura do Tratado bulgaro, dando assim implicitamente a entender que concediam aos rumaicos um prazo que se prolongaria até data da asignatura desse tratado, marcada para 12 do corrente.

O general Coanda, terminou affirmando que a resposta da Rumania chegaria a tempo e seria concebida em termos conciliatorios, de maneira a satisfazer a Conferencia.

UMA GRÉVE DE DROGUISTAS

Nova York, 6 — A União dos Droguistas, representando 1.000 membros, declarou a greve geral da classe para o fim de lhe ser concedia melhoria de condições e reducção de horas de trabalho.

UMA ORDEM DO DIA DO GENERALISSIMO DIAZ

Roma, 6 (Recebido á tarde — O generalismo Diaz baixou uma ordem do dia ao exercito manifestando o seu grande prazer pela condecoração da Ordem da Annunziata com que o acaba de distinguir o rei Victor Manoel.

Nessa ordem do dia o generalismo exalta o valor e a disciplina do exercito italiano e exprime a esperança de que "os corações que nunca vacillaram nas duras provações da guerra permanecerão sempre firmes na disciplina e nas obras que devem consolidar na paz os resultados gloriosos de que a patria se orgulha".

ILEGIVEL.

NOTAS ECONOMICAS

De industria propriamente nova, a guerra só creou, no paiz, a de exportação de carnes congeladas. Só. No mais fez, apenas, desenvolver a nossa producção, em presença do augmento da procura. Da procura e attractivo dos altos preços. De modo que, a respeito, ha uma illusão, ou confusão, para muita gente. Pois tudo que exportâmos a mais, durante a guerra, já era objecto de uma industria, ou actividade, já feita dentro do paiz. Com falhas, com defeitos, póde ser. Mas já feita. E' o caso, por exemplo, de nossa exportação de cereaes, que agora, já começa a decrescer. E' o caso da farinha de mandioca. E tudo o mais assim. Pelo que a guerra foi, para nós, tão sómente um ponto de partida a maior producção. Não á creação de nova producção. Pelo que, como disse, a guerra só creou uma industria nova, entre nós: — a da exportação de carnes. E assim é que foram invertidos grandes capitaes, em frigorificos e na apparelhagem necessaria para tanto. E isto constitue a prova provada da novidade daquella industria, entre nós. Porquanto, antes da guerra, ella não existia. Nem signal. Com a guerra, e depois da guerra, é o que se vê. Só em um arrabalde de São Paulo, está sendo montado um frigorifico em que serão invertidos mais de 30 mil contos. Ainda. Sem frigorificos não ha exportação de carnes. Não ha e nem póde haver. Ora, antes da conflagração européa, o paiz não tinha frigorificos. Hoje, porém, já tem. Logo, a exportação de carnes congeladas foi creada pela guerra. Logo, ainda, é a unica industria nova creada pela guerra. Ao passo que para a nossa demais producção, em todas as suas faces, existia antes uma certa apparelhagem, pelo menos. Pelo que a guerra não creou outras industrias, ou actividades, novas, no paiz. Desenvolveu as já existentes. Ampliou-as. Esse é que é o facto. Essa é que é a historia verdadeira.

Um exemplo illustrativo dessas affirmações, aliás do dominio commum, está no manganez, do qual falou o illustre sr. Cincinato Braga, tratando da nossa exportação. A tal respeito, eu tenho uma estatistica curiosa, organizada pelo dr. Manoel Libanio, sub-director da Recebedoria de Minas, repartição esta que é um exemplo de trabalho e organização. E' a seguinte:

MANGANEZ ENTRADO E SAIDO NO PORTO DO RIO DE JANEIRO

Annos	Entradas	Saidas
1899	59.797.684	66.289.906
1900	139.289.704	70.701.700
1901	94.412.064	92.601.146
1902	109.285.804	157.124.000
1903	217.650.000	191.369.400
1904	195.856.000	201.500.000
1905	154.378.000	230.900.000
1906	124.646.000	120.594.000
1907	214.500.000	196.050.000
1908	243.659.000	168.745.461
1909	232.721.000	179.852.100
1910	229.779.000	214.167.270
1911	173.248.000	168.008.208
1912	119.121.000	114.200.000
1913	168.341.000	139.300.000
1914	245.906.000	179.450.000
1915	310.277.000	343.975.000
1916	423.000.000	523.322.735
1917	577.674.410	538.947.160
1918	356.460.477	309.703.500
Ks.	4.390.002.143	4.206.801.586

Entradas... 4.390.002.143
Saidas..... 4.206.801.586

Stock... 183.200.557

Ahi, pois, está a estatistica da exportação do manganez, proveniente do Estado de Minas, de 1899 ao anno passado, ou 1918. Por ella vê-se que a nossa exportação de manganez já era sensivel —já era uma realidade economica— ha varios annos antes da guerra. E assim é que em 1903 o Estado de Minas exportou, pelo porto desta capital, 217.650.000 kilogrammas. Em 1908, 243.659.000 kilogrammas. Mais proximo ainda, em 1910, 229.779.000.

Esta exportação, porém, duplicou com a guerra. E assim é que ella foi, em 1916, de 423.000.000 kilogrammas; em 1917, de 577.474.410 kilogrammas, e em 1918, de 356.460.477 kilogrammas. Pelo que, a guerra desenvolveu tão sómente a extracção daquelle minerio. Não a creou. O manganez já constituia uma actividade industrial feita no paiz antes da guerra. Consequentemente, continuará com a paz.

De resto, o que aconteceu comnosco, aconteceu com o resto dos paizes sul-americanos. A Argentina, por exemplo. Ahi, como em toda a Sul-America, a guerra foi mais um ponto de partida á elasticidade, ou desenvolvimento, da producção. Não á creação de novas industrias propriamente, qual succedeu com a industria dos frigorificos entre nós. E comquanto isso possa ser conhecido por muitos, convem ser divulgado, para corrigir certas noções falsas da maioria.

* * *

A introducção ao relatorio apresentado ao presidente de S. Paulo, pelo ex-secretario da Fazenda do Estado, é um trabalho interessante. Interessante e util. Pois apresenta uma série de considerações, dados, schemas e estatisticas dignas de serem compulsadas. Sobretudo do ponto de vista da comparação que se póde fazer de S. Paulo com outros Estados. Vibra a associação de idéas. Desperta suggestões.

Entre outras dessas suggestões, póde-se apontar a seguinte: a do nosso commercio inter-estadual. Pois em uma terra como a nossa, que politicamente é um paiz, mas economicamente um conjunto de paizes, tal commercio é uma coisa digna de importancia. Da maior importancia. E o phenomeno funda-se na nossa variedade de *habitats*, ou de meios. Por conseguinte, variedade de producção e de actividade dentro de um mesmo e só paiz. Dahi, a importancia do commercio entre as diversas unidades da Federação. E o que se passa comnosco, a proposito, passa-se com os Estados Unidos. Tanto que, neste paiz, ha uma repartição, ou coisa que o valha, dedicada exclusivamente a semelhante intercambio. Foi o que ouvi do dr. Simões Lopes, ministro da Agricultura, que, além de ser agricultor e criador, possue a cultura moderna da sua especialidade. Nem só. Tem mesmo enthusiasmo e sente a ambição das nossas coisas economicas. Tanto assim que, segundo inferi en das suas considerações, lhe parece uma necessidade a creação de egual repartição entre nós. E com razão. A nossa posição economica, *mutatis mutandis*, é a mesma dos Estados Unidos. Temos variedade de regiões. Somos o que se chama um mosaico de paizes. Pelo que a idéa do sr. ministro da Agricultura é bem sentida. E' filha de uma justa associação de idéas. Emfim, é uma necessidade para o nosso commercio inter-estadual.

Nesse commercio, o Estado de São Paulo tem o primeiro logar. Elle é o que mais exporta para as demais unidades da Federação. E' tambem o que mais importa. E isso tanto para o sul como o norte do paiz. Eu mesmo já tive occasião de fazer um trabalho nesse sentido. Em summa, estas como outras considerações, é o que suggere o trabalho do dr. Cardoso de Almeida.

Entretanto, o relatorio do dr. Cardoso de Almeida é, sobretudo, digno de attenção pelo seguinte: é que s. s. foi o secretario da Fazenda no tempo da segunda valorização do café. E assim é que, durante a guerra, foi retirado do mercado uma parte do café paulista. Tal como se deu no tempo da primeira valorização. A unica differença foi a seguinte: é que na primeira valorização o café foi retirado do mercado, ou adquirido pelo governo, com ouro. Na segunda valorização, com o papel-moeda. Pelo que a primeira poderia chamar-se valorização-ouro; a segunda, valorização-papel. Os resultados da primeira já são um facto. E' historia antiga. Os resultados da segunda já são uma realidade. E' historia moderna. E isso devido á geada que apressou os resultados praticos da operação. Isto é: desorganizou a offerta e a procura do café, fazendo que esta fosse maior do que aquella. Muito maior, tal a deficiencia que resultou do volume necessario do café no consumo geral.

Ora, ninguem hoje, assim, poderá negar que a alludida operação deu, ou vae dar certamente, algumas dezenas de mil contos de lucro aos governos do Estado e da União. E em tudo isso o dr. Cardoso de Almeida foi magna parte. Pois era o secretario da Fazenda do Estado. Por conseguinte, ligou sobremodo o seu nome á historia economica do Estado e da União. E nisso não ha sombra de elogio á sua pessoa. Ha justiça. Simplesmente justiça.

* * *

Apezar da intermittencia das seccas, o Estado do Ceará tem mantido uma média nas cifras de sua exportação. Tem mesmo augmentado. E isso é de provocar duvidas. Mas é o que mostra o total da exportação do Estado do Ceará, nos annos de 1908 a 1918:

Anno	Papel
1908	8.003:950$
1909	13.104:872$
1910	11.698:299$
1911	11.511:436$
1912	10.888:365$
1913	11.991:972$
1914	13.180:043$
1915	18.597:623$
1916	18.386:340$
1917	17.405:936$
1918	23.416:025$

A mesma exportação, em ££ e toneladas, corresponde:

Annos	££	Toneladas
1908	500,768	4.043
1909	821,058	5.672
1910	790,768	4.867
1911	766,032	6.502
1912	725,891	5.430
1913	799,464	8.164
1914	832,966	10.562
1915	959,082	10.695
1916	908,273	7.872
1917	909,713	14.656
1918	1,291,577	17.606

Pelo que se vê, a exportação do Estado do Ceará não só se manteve, nos primeiros annos do quadro acima, em uma média, como augmentou muito nos ultimos annos. E assim é que em 1908 foi além de 8 mil contos e em 1918 além de 23 mil. Como se explicar semelhante phenomeno em um Estado tão flagellado pela secca — no Estado *leader* das seccas? Em parte, pela exportação de couros, provenientes da mortandade de gado pelas seccas. E assim é que só em 1915 foram exportados dali 4.797.388 couros-kilos e pelles-kilos 1.089.272.

Entretanto, isso não quer dizer que no Estado não haja esforço e trabalho para o augmento da exportação. Ha. E' o que se nota com o algodão, nos annos bons. E' o que se nota com a cera de carnauba nos annos bons e ruins. E assim é que a exportação de cera de carnauba-kilos foi a seguinte:

1913	1.625.292
1915	2.206.485
1916	1.947.440
1917	1.776.792
1918	1.671.339

Afinal, na exportação do Ceará, faz-se preciso attentar na saida de certos productos seus pelos Estados vizinhos. E' uma exportação por via-indirecta.

MARIO GUEDES

Imposto sobre a renda

Está em discussão o imposto sobre a renda. Delle, nestes dias, se têm occupado muitos oradores da Camara. O sr. Octavio Mangabeira, representante da Bahia, que tanto se distingue pelo talento, sendo dos primeiros oradores da Camara, senão o primeiro, como pelo estudo e pelo devotamento aos seus deveres de deputado, já o apresentou em projecto, por considerá-o indispensavel ao equilibrio dos nossos orçamentos e, portanto, á regularidade de nossas finanças. Em principio, quasi todos o querem. Surgem, porém, divergencias quanto á sua opportunidade, modalidade a adoptar-se, suas fórmas, quanto á sua applicação emfim. A sua inconstitucionalidade, como imposto federal, é defeito que muitos lhe arguem. E foi a proposito delle a pergunta de ha dias, commentada na imprensa, do deputado Salles Junior: "Mas, quando se decidirá a nossa politica brasileira a reformar a Constituição?"

Na Constituinte republicana predominou o espirito particularista. A Republica com a fórma federativa ergueu-se como reacção ao que se chamava, com grande injustiça, a centralização oppressora do Imperio. Das instituições norte-americanas, tomadas por modelo, pouco sabiam os constituintes. O que sabiam era o que estava em Tocqueville, em Noailles, e outros escriptores que só conheciam os Estados Unidos dos primeiros tempos. Da evolução após a guerra da secessão, evolução fortalecedora do centro, não se tinham apercebido. Por isso foram mais favoraveis aos Estados que á União, mórmente na discriminação da competencia tributaria. Os serviços mais onerosos, entretanto, ficaram com a União; e muitos attribuidos aos Estados, porque estes se mostraram incapazes ou impotentes para provel-os e geril-os, com o tempo, vieram tambem cair ás costas da União. Das rendas que ficaram para esta, as mais abundantes foram as aduaneiras. Estas, porém, foram diminuindo á medida que progredia a industria nacional, em grande parte criada artificialmente, e em beneficio individual dos seus exploradores. Nestas condições, de mais a mais gerida mal, com governos dissipadores, como não chegar a União á triste situação em que ora se debate?

Demais: os Estados não se contentaram com os impostos que lhes foram reservados. Invadiram a esphera da União, creando impostos inter-estaduaes, perturbadores da economia nacional, e foram, até aos impostos de importação, para o que recorreram ao subterfugio da estatistica e do gyro. Chegaram a lançar impostos de ancoragem, cujo producto a União teve que restituir, por força de reclamações estrangeiras, mas de que até hoje ainda está em desembolso. Felizmente já desappareceram, graças ao poder judiciario e ao Congresso, muitos daquelles impostos, restaurados os direitos da União. Agora, que para attender á necessidade de extinguir o "deficit", resultante, em parte, de despesas proveitosas aos Estados, se pretende crear o imposto sobre a renda, levanta-se logo a objecção da inconstitucionalidade, com fundamento de que elle pertence aos Estados.

Realmente, sendo o imposto cedular, muitas, quasi todas as cedulas, como as de renda proveniente de immoveis, predios e terrenos, ruraes ou urbanos, estão comprehendidas na tributação conferida pela Constituição aos Estados. Tambem é destes o imposto de industrias e profissões. Não póde a União tributar a renda de fundos publicos estaduaes, á vista da prohibição inserta no art. 10 da Constituição. A renda sobre emprestimos hypothecarios, já objecto de imposto federal, tambem se póde considerar da alçada estadual pela natureza immobiliaria do credito hypothecario. Que fica, pois, para a União? A renda dos empregos publicos. E' pouco, e, já tendo executado o imposto sobre ella, foi abolido por injusto e oneroso a uma classe, que mesmo com os ordenados sem serem tributados pouco tem com que viver. Ora, se o imposto sobre a renda se impõe, para a regeneração financeira da Republica, e nisto é geral o accôrdo, só ha um meio de creal-o ao resguardo das condemnações judiciarias — a reforma constitucional. Portanto, bem disse o deputado paulista Salles Junior: "A solução da questão tributaria no Brasil está na revisão da lei fundamental". A ella, pois. Do contrario, não sairemos das nossas ridiculas finanças de côrtes que, sem desorganização dos serviços publicos nunca poderão ser tão profundos quanto exige o equilibrio orçamentario, de impostos sobre impostos, desastrosos, iniquos, que, recaindo duramente sobre as classes populares, tornando-lhes assim a vida cada vez mais ardua e penosa, não chegam para levar ás arcas do Thesouro o dinheiro de que a União precisa para viver tranquilla e decorosamente.

Gil VIDAL

Topicos & Noticias

O TEMPO

Communica o Observatorio Nacional que as probabilidades do tempo, até ás 4 horas da tarde de hoje, são as seguintes:

Estado do Rio (previsão geral) — Tempo: instavel, tendendo a melhorar, sobretudo ao centro e oeste. Temperatura: ligeiro declinio á noite; em ascensão de dia.

Districto Federal e Nictheroy — Tempo: incerto (encoberto), tendendo a bom (1). Temperatura: ligeiro declinio á noite; em ascensão de dia (1).

Ventos: normaes, predominando a componente léste (1).

Escala de probabilidades:
1) muito provavel.
2) provavel.
3) algumas probabilidades.

HONTEM

Cambio

	90 d/v.	A' vista
Sobre Londres	15 11/64	15 1/32
" Paris	$427	$427
" Italia	—	$354
" Montevidéo	—	4$065
" Hespanha	—	$760
" Suissa	—	$702
" Hamburgo	—	$127
" Portugal (escudos)	—	1$704
" Buenos Aires (peso, ouro)	—	—
" Buenos Aires (peso, papel)	—	1$675
" Nova York	—	3$830
" Hollanda (florim)	—	—
" Beyruth	—	1$718
" Egypto	—	—
" Syria	—	—
" Austria	—	—
" Escandinavia (corôas)	—	—
" Bruxellas	—	$413
" Japão (yen)	—	2$020
Extremas:		
Casa matriz	15 d. a 15 11/32	
Bancario	15 1/16 a 15 11/32	
Moedas:		
Soberanos	—	—
Libras (papel)	—	—
Francos (papel)	—	—
Liras	—	—
Escudos	—	—
Dollars (ouro)	—	4$150
Peseta	—	—

HOJE

Na Primeira Pagadoria do Thesouro Nacional serão pagas as seguintes folhas do setimo dia util: Montepio da Fazenda e Montepio da Marinha.

NOTA — Os que deixarem de receber no dia proprio, só serão attendidos do 13º ao 18º dia util.

Paga-se, na Prefeitura, á folha dos Jubilados.

Será paga, na Pagadoria Geral do Estado do Rio, a folha dos Aposentados.

Correio

O Correio expede malas pelos seguintes vapores: "Ruy Barbosa", para Victoria e mais portos do norte; "Ocapock", para Dois Rios, Angra, portos de S. Paulo e Guaratuba; "Hakata-Maru", para Cap Town, M. Bay, P. Elisabeth, E. London, Durban, Singapura e Japão, e "Socrates", para Bahia, Pará, Santa Lucia e Nova York.

Carne

Para a carne bovina posta em consumo hoje, nesta capital, foi affixado hontem, no Entreposto de S. Diogo, o preço de 1$, devendo ser cobrado ao publico o maximo de 1$100.

Vitellas, a 1$400, e porcos, a 1$500.

Em resposta ás saudações que lhe enviou, por occasião do seu anniversario natalicio, o dr. Edmundo Bittencourt recebeu do conselheiro Ruy Barbosa o seguinte telegramma:

"Os termos do seu telegramma, cheio de nobreza é bondade me chegaram até ao fundo do coração cada vez mais agradecido ás distincções de que me cerca a sua generosa amizade."

O ministro da Marinha conferenciou hontem com o presidente da Republica sobre assumptos que se referem á pasta a seu cargo.

O sr. Octavio Kelly, presidente da junta que apura as eleições realizadas ha pouco para a composição do Conselho Municipal, fez, a proposito da escassez do prazo fatalmente estipulado ao desempenho daquelle encargo, declarações pouco tranquillizadoras. A junta não dispõe senão de oito dias, e dentro desse periodo o juiz director dos seus trabalhos julga difficil praticalos, até á expedição regular de diplomas aos intendentes eleitos, devido aos embaraços que surgem a cada passo, sobre as difficuldades normaes da tarefa imposta aos apuradores.

A lei determina que a verificação de poderes seja feita pelos candidatos diplomados. Como pertence á Alliança Republicana a maioria absoluta dos eleitos, no conjunto dos dois districtos, os seus adversarios nutrem a esperança de que sejam diplomados apenas os candidatos do primeiro districto, o que causaria o empate de forças, pois os dois grupos têm ahi numero egual, emquanto que, com os seus elementos do segundo districto, o partido do sr. Paulo de Frontin ficará em preponderancia. Verificado o empate, teriamos a balburdia e, em qualquer hypothese, uma situação de desafogo para os que se acham em desespero de causa. Tantas, porém, são as nugas levantadas pelo chamado Partido Republicano, que o presidente da junta apuradora ainda vae adeante, e receia a impossibilidade de se expedir qualquer diploma. Neste caso, chegariamos á dualidade de Conselhos, com a subversão legal.

Não foi para isso que se procurou moralizar o voto, tornal-o expressão real da vontade do eleitorado, fazel-o inaccessivel á fraude. As eleições que se realizaram, o outro dia, nesta capital, correram magnificamente. Nellas, sem um protesto, embora o verdadeiro soffrimento dos mesarios, que obedeceram de modo perfeito ás exigencias e aos rigores beneficos da nova lei, manifestou-se o corpo eleitoral desta cidade. Como se ha de admittir, pois, que a falta de escrupulos de alguns politiqueiros consiga triumphar á ultima hora, impondo a fraude a um pleito regularmente effectuado?

Cumpre ao sr. Octavio Kelly dobrar de esforços, para que não se consume essa immoralidade. Embora com sacrificio, que somos os primeiros a reconhecer, o juiz da 1ª vara deve e póde activar e prolongar dentro do prazo legal os trabalhos da junta, de fórma a ultimal-os. Será um bom exemplo de reacção contra o despudor da politicagem.

A directoria de Contabilidade do Thesouro Nacional, de setembro de 1917 a dezembro de 1918, autorizou o supprimento de réis 1.400:000$000 em notas de 2$ e 1$000, á delegacia fiscal na Bahia, e no corrente anno já providenciou sobre supprimento de 600:000$, em notas de 20$000 e de menores valores.

O Senado approvou hontem unanimemente, em sessão secreta, o decreto do governo que nomeou o dr. Pedro Joaquim dos Santos, ministro do Supremo Tribunal Federal.

O presidente da Republica recebeu hontem o seguinte telegramma:

"*Aracajú*, 4 — Cumprimento a v. ex. pela brilhante nomeação do ministro Pedro Santos, para segurança da justiça. — Respeitosas saudações. — *Desembargador Evangelino Faro*".

Pela primeira vez, neste paiz, se fazem orçamentos com a declaração formal de um grande *deficit*. Antes assim. Nos annos anteriores, dava-se o contrario. Quando relator da receita, no Senado, o sr. Bulhões, sempre que na ultima hora dos trabalhos orçamentarios tinha a palavra, mesmo depois de haver entoado litanias sepulchraes, para encarecer novas sangrias do contribuinte, saia-se com esta:

Desta vez, conseguimos saldo!

Alinhavam-se as parcellas, tirava-se d'aqui e, retirava-se d'acolá, e de facto apparecia sempre uma somma respeitavel, vinte, trinta, quarenta e cincoenta mil contos de réis, para ser levada á conta do pé de meia do Thesouro. Dentro do exercicio, depois, choviam os creditos supplementares, e o mesmo Congresso, orientado pelo mesmo ou pelos mesmos economistas, votava emissões sobre emissões, afim de que se conseguissem as beneficencias da receita. Todavia, apezar de descoberto o truc, alegravam-se os legisladores providenciaes, cuja immortalidade o sr. Alfredo Ellis já pretendeu assegurar num Panthenn.

Agora, fala-se a verdade, se é que a verdade ainda não está distante do assignalado *deficit* de 158 mil contos, mas, por falarem verdade, os que preferem as situações definidas e claras á mystificação dos orçamentos fallaciosos soffrem toda a especie de apodos. Mas não será melhor que se capacite a administração das difficuldades que deve enfrentar, em vez de se engendrarem leis falsas e fraudulentas cortando-se verbas, que se sabem necessarias, e razourando creditos, imprescindiveis ao serviço publico?

Já é muito obter nesta Republica de fantasmagorias e trapaças uma legislação orçamental verdadeira, embora deficitaria.

O violinista paraguayo sr. Agostin Barrios, foi recebido hontem, ás 8 1/2 da noite, no Catteté, pelo sr. Epitacio Pessoa, realizando, então, um concerto intimo, ao qual assistiram, além da familia de s. ex., ministros e pessoas de destaque.

Ao artista paraguayo o sr. e sra. Epitacio Pessoa offereceram, em homenagem, os respectivos retratos, com autographos.

Mais duas rezes tuberculosas iam hontem ser entregues ao consumo publico!

Bem razão tinhamos de dizer, ha dias, que a frequencia do apparecimento de rezes nesse estado não é devida aos medicos que fazem a fiscalização no entreposto de S. Diogo, mas á deficiente organização administrativa do serviço.

A prova é que, apezar das providencias rigorosas do director de Hygiene sobre a materia, as rezes tuberculosas continuam a apparecer.

De uma das apprehendidas hontem, dizem as noticias que o tuberculo era enorme. Apresentava-se, portanto, a quem o quizesse ver, era de facil percepção.

E' incrivel que factos dessa natureza ainda não tenham despertado da parte do prefeito uma medida energica, que esteja á altura do abuso commettido.

A JOGATINA DO CAFE'

Os fazendeiros de café precisam de acautelar seus interesses, que na quadra actual são tambem interesses da nação. Está em fóco ainda a situação do mercado do café, que bastante influe para a baixa das cotações, mas está tambem em evidencia flagrante a incorrecção de informações ministradas á imprensa e, naturalmente, aos proprios fazendeiros.

Ainda hontem o Centro do Café affixou os seguintes preços: americano, 17$900; europeu, 18$500. Como é de prevêr, estes preços servirão de base ás contas de venda, e os lavradores confrontando-as com as noticias commerciaes dos jornaes, acceital-os-ão como bons e certos. Todavia, a verdade é outra: não houve, segundo informações que obtivemos, vendas abaixo de 17$900 a 18$300 para o americano, e de 18$600 a 19$000 para o europeu. A tendencia é positivamente para a alta, e esta ha de determinar-se, se os lavradores souberem resistir, por seus proprios recursos, visto que os commissarios nem sempre tem condições de resistencia ou não querem usar della, o que equivale aos mesmos resultados praticamente, e por seu lado os exportadores são activos baixistas.

Comecemos por explicar os fundamentos em que nos apoiamos para assegurar que a alta das cotações deve manifestar-se forçosamente. Os *stocks*, em plena safra, reduzem-se dia a dia no Brasil e nos paizes consumidores. Deve-se esse phenomeno, como é sabido, á geada que devorou dois terços da producção paulista. Ao mesmo tempo o consumo augmenta, tanto nos Estados Unidos, em consequencia da prohibição da venda de bebidas alcoolicas, como na Europa, onde o uso do café entrou de ha muito nos habitos da alimentação normal do povo. Na America do Norte, o consumo médio mensal que era de 600.000 saccas, está elevado já a mais de 900.000, ou seja um accrescimo de 50 %.

O supprimento mundial visivel em 30 de junho ultimo, era de 17.765.000 saccas, contando com as safras de 1919 a 1920, e com o *stock* do governo paulista para um consumo normal de 17.210.944, donde resulta o *stock* provavel em 30 de junho do anno proximo de 555.056 saccas. Para o anno seguinte, o supprimento provavel é apenas de 14.055.056 saccas, para o consumo mundial de . . . 17.210.944, donde o *deficit* de 3.155.888 saccas, que não poderá ser coberto pelo *stock* paulista de 2.949.454, pelo que haverá a falta absolutamente prevista de mais de 200.000 saccas.

Ora, deante destes algarismos, o café brasileiro está destinado a subir de preço, e erro grave será para a lavoura nacional e para toda a economia brasileira que os fazendeiros não combinem a sua resistencia, impedindo as vendas. O que tem determinado a quéda de preços tem sido a precipitação das vendas por parte de varios lavradores; a falta de resistencia dos commissarios, que não tem elementos para resistir á pressão dos baixistas, e a influencia da jogatina ou da liquidação a termo, que tem permittido aos exportadores explorar com a fraqueza do meio commercial.

Ahi vae uma demonstração: os exportadores tem-se comprommettido a fazer a entrega de 300.000 saccas de café, já vendidas e para as quaes já chegaram navios e outros são esperados até 15 de dezembro, com praça ainda para mais 327.000 saccas. Esses exportadores fizeram vendas a descoberto, e não tem com que satisfazer o seu compromisso commercial. Bastará que os fazendeiros se opponham á entrega do seu café, para que elle suba de cotação.

Hontem, um dos nossos mais intelligentes lavradores mineiros, com quem conversámos, e que tem estudado amplamente as condições do nosso mercado, explicou o que se está passando:

— O exportadores venderam effectivamente para os mercados europeus cerca de 300.000 saccas, para serem embarcadas durante o mez de novembro, e para se defenderem, pois estão desprovidos de café, compram a termo, fazendo depois a venda do café-papel quando tenham comprado as trezentas mil saccas do disponivel, que elles se obrigaram a embarcar para a Europa. Com o jogo do café-papel, provocam a baixa do café-grão; e, uma vez realizada a operação, da compra nas condições ambicionadas, passam adeante o encargo da liquidação da jogatina, tendo-se antes locupletado com os effeitos baixistas da sua especulação. E essa operação é facil, pois que emquanto que para obterem mil saccas de café-grão, precisam de dispor de setenta a oitenta contos, para a transacção a termo são sufficientes sete ou oito contos, da caução, e não têm nem as despesas de armazenagem nem a preoccupação do que sempre produz a posse do café em genero, que exige certos cuidados.

A exposição que ahi fica é clara e intuitiva.

O mesmo fazendeiro, partidario enthusiasta da alta, como aliás é comprehensivel, justifica a sua convicção da proxima melhoria da cotação do café pelo augmento do consumo mundial e pela já verificada reducção na producção paulista. Falámos-lhe na concorrencia proveniente do café da America Central. Respondeu-nos:

— Que esse producto não é para receiar. Elle será sempre mais caro do que o nosso. Emquanto que no Brasil a maturação se faz de uma vez e a colheita é feita a esmo, facilmente, na America Central o café amadurece por camadas e a colheita faz-se por catação, de sorte que emquanto lá fóra se colhe uma a duas medidas, nós recolhemos quinze. A differença do preço favorece-nos, e tanto, que os Estados Unidos só compram o café brasileiro, porque não lhes convém o outro, mais caro do que o nosso. Nos annos anteriores á guerra, quando o nosso café tinha no Havre o preço de 130 francos por 50 kilos, o das outras procedencias custava 250.

O mesmo fazendeiro não occulta que a jogatina do café serve de arma nas mãos dos exportadores, contra a alta do nosso principal producto commercial. A suppressão do commercio ensaccador prejudicou a lavoura. Antigamente, esse commerciante, comprando café dia a dia, retinha-o e só o vendia aos exportadores em boas condições. Supprimida essa classe intermediaria, ficaram em campo sómente os commissarios e os exportadores, mas aquelles têm que exercer uma acção mais limitada do que a dos antigos ensaccadores.

A estas considerações podemos accrescentar mais as seguintes: os commissarios de café, pela natureza do seu commercio, são altistas, e do interesse delles é a melhor cotação no mercado; emquanto que a orientação do exportador é perfeitamente contraria á dos commissarios, tambem pela propria natureza do seu commercio. O principal inimigo do fazendeiro brasileiro é o exportador, que naturalmente pretende comprar o café no Brasil por preço inferior ao que estipulou nas suas vendas para os mercados consumidores.

Na situação presente, o exportador, alimentando a jogatina, serve-se della para os seus effeitos commerciaes, e os lavradores que precipitarem as vendas das suas safras concorrerão para a baixa, satisfazendo assim a especulação dos abastecedores dos mercados estrangeiros.

Eis ahi como a nossa lavoura de café está soffrendo a exploração dos baixistas, contra a qual sómente poderá lutar impedindo as vendas, isto é, fazendo cada um em escala limitada o que o governo de S. Paulo está fazendo em ponto grande.

Les morts vont vite...

Não é de hoje o velho brocardo francez. Antigo elle é, e quanto mais os tempos decorrem, mais elle se verifica por toda a parte do mundo.

Quando daqui partiram os primeiros officiaes e depois os marinheiros da divisão naval, que foram prestar os seus serviços em operações de guerra, o enthusiasmo por essas coisas bellicas empolgava os patriotas. Principalmente os patriotas que não iam arriscar a vida e que preferiam ficar no Rio, tranquillamente, á espera de que os heróes voltassem para coroal-os de louros, esse enthusiasmo, não raro, tomava as proporções desmedidas de um verdadeiro delirio civico.

Officiaes e marinheiros houve que morreram no cumprimento do dever, uns em terras da França, outros em mares africanos assolados pela terrivel epidemia da grippe que tambem aqui veiu ceifar. Viuvas e orphãos, familias inteiras ahi ficaram sem arrimo, talvez hoje esquecidas apezar de pouco mais de um anno ter passado sobre os lutuosos acontecimentos.

Hontem, por exemplo, na Egreja da Immaculada Conceição celebrou-se missa em intenção dessas victimas. Salvo o presidente da Republica, que se fez representar officialmente e um ou dois ministros, o interior do templo catholico tinha uma concorrencia diminuta. Quem ali reparasse, sem estar prevenido dos motivos daquelle acto religioso, não diria que fins tinha a solemnidade que se realizava.

Os mortos vão depressa...

O deputado Antonio Carlos, relator do orçamento da Receita, conferenciou hontem á noite com o presidente da Republica sobre a orientação desse serviço na Camara.

Alguns municipios do Estado do Rio, dos que são pessimamente servidos pela Leopoldina, dirigiram um memorial ao presidente Raul Veiga, no qual solicitam a s. ex. providencias para que as zonas productoras se libertem da asphyxia que lhes é imposta pela empresa poderosa.

Os reclamantes justificam longamente as suas allegações. A respeito dos abusos e dos escandalos da Leopoldina, não ha nada de novo porque nella os maiores absurdos são tradicionaes. Os poderes publicos estão fartos de saber que em qualquer dos Estados por onde trafeguem os carros da companhia, a lavoura, a industria e o commercio estão prejudicados. A empresa acostumou-se tanto a ver que ninguem pede explicações dos seus actos, por mais injustos e irritantes que sejam, que até já se considera um Estado dentro de outro Estado. Acha graça e diverte-se, quando é informada de que estão a protestar contra os seus desmandos.

O memorial que acaba de ser entregue ao chefe do executivo fluminense, que é um engenheiro, tem toda a extensão de um appello angustioso de algumas zonas productoras que a Leopoldina quer arruinar com a sua anarchia e a sua prepotencia.

Examine-o o sr. Raul Veiga e resolva como bem merecerem os seus conterraneos sacrificados.

O director da Imprensa Nacional é um homem teimoso. Quando lhe dá na telha insistir numa irregularidade, difficil se torna a uma autoridade superior chamal-o ao bom caminho e exacto cumprimento da lei.

Não é a primeira nem a segunda vez que esse director insiste em adquirir material para a repartição a seu cargo sem ter o cuidado de abrir antes a necessaria concorrencia. Uma disposição tão clara, taxativa e moralizadora como esta, o sr. Castello Branco não a cumpre, porque não quer cumprir. E' incrivel.

De uma feita, elle explicou ao ministro da Fazenda, que lhe pedia satisfações, que um grande *stock* de mercadorias que havia comprado por semelhante processo era urgente e indispensavel á Imprensa, sem o que teria que paralysar varios serviços, mesmo os do governo. Depois, nova irregularidade seguida de identica explicação, o que, sem nenhum intuito de má vontade ao funccionario reincidente, não deixou de causar reparos. O homem não se deu por achado.

Agora, queria elle que o sr. Homero Baptista o autorizasse a acceitar, com majoração de preço, certa encommenda feita ao fornecedor que declarou não poder attender ao pedido pelo preço contratado. O ministro fez o que não podia deixar de fazer: mandou que se abrisse concorrencia.

Nas entrelinhas do despacho, o sr. Castello Branco deve ter comprehendido que a paciencia ministerial se esgotou. A lei está em vigor para ser observada, e se o sr. Castello Branco não deseja fazel-o, tem um recurso: o seu emprego é em commissão e de absoluta confiança do governo. Deixe-o, emquanto é tempo...

NO MUNDO POLITICO

Eleições paulistas

S. PAULO, 6 — O sr. Mario Graccho, eleito vereador, contando com os proprios recursos eleitoraes, está disposto, ao que me informam, a renunciar o cargo de medico da Immigração, caso fique provada a sua incompatibilidade.

De Jahu' continuam a telegraphar pedindo providencias para a grave situação politica ali creada pelo grupo que obedece á orientação do senador Vicente de Almeida Prado.

Muitos habitantes de Mineiros, por falta de garantias, acham-se refugiados em Jahu' e Dois Corregos, visto o delegado de Mineiros, que pertence áquelle grupo, autorizar perseguições aos adversarios politicos.

LEITURA PARA TODOS
Está á venda o 4º numero
(1818)

O presidente da Republica fez-se representar pelo capitão tenente José Maria Neiva, na missa mandada celebrar hontem, na egreja da Immaculada Conceição, em Botafogo, por alma dos soldados e marinheiros mortos na guerra.

AZEITE FRANCEZ E OUTRAS QUALIDADES
Armazem Colombo — Praça José Alencar. (2899)

UMA FROTA AEREA PARA SERVIÇO POSTAL

Berlim, 6 — O governo está preparando uma frota aerea de emergencia para a transmissão de malas postaes durante o embargo dos trens de passageiros. Os barcos do canal servirão para o trafico entre Berlim, Stettin e Magdebrug.

Os automoveis de praça desappareceram das ruas desta cidade entre meia-noite e as 6 horas da manhã. O departamento de policia deu essa ordem devido ao augmento das queixas contra a insolencia dos motoristas, augmentando os preços e recusando-se a servir, com o fim de receber passageiros saidos dos theatros ou dos restaurantes de luxo, o que lhes proporciona maiores lucros.

SODA CAUSTICA
Barrilha
Sulphureto de sodio
Sal de Glauber
Rua da Alfandega 108-110
(2885)

O dr. João Ribeiro, ex-ministro da Fazenda, foi recebido hontem, em audiencia, pelo presidente da Republica, com o qual conferenciou.

Nos gabinetes do Restaurant PARIS. Das 2 horas em deante, serviço especial de chá. R. Urug., 41. (1941)

O embaixador Ed. Morgan esteve hontem no palacio do Cattete, onde foi agradecer ao presidente da Republica a visita que s. ex. fez a bordo do navio mercante norte-americano *Epitacio Pessoa*, ancorado no porto.

A NAVEGAÇÃO AEREA PARA FINS COMMERCIAES

Paris, 6 — O emprego da navegação aerea para fins commerciaes dará logar a uma exposição internacional de locomoção aerea, que se annuncia já para um periodo que começará a 19 de dezembro e terminará a 4 de janeiro. Haverá secções destinadas á venda de apparelhos para turismo e outras de machinas, como as empregadas no serviço de transporte de passageiros entre Paris e Londres.

Machinas para Lavoura as de mais proveito e economia, na Fundição Indigena. (8614)

O sr. Raul de Azevedo, administrador dos Correios do Amazonas, despediu-se hontem do presidente da Republica por ter de seguir para Manáos.

RS. 100$000
Um superior trem de cozinha em puro aluminio polido americano WEAR-EVER com 20 peças uteis. Reclame da Casa Muniz. Ouvidor, 71. (1928)

Meus Amores perfume delicado e persistente: na Perfumaria Nunes — L. S. Francisco de Paula, 25. (8541)

Pingos & Respingos

— Qual vae ser o criterio para a censura dos *films* cinematographicos?
— O maior ou menor amor do delegado pelas fitas...

✤ ✤

— Como estás mudado! Antigamente te dizias ebrio de amor por mim... agora...
— Mas, filha, repara que já passam das 7 1/2 da noite; a policia não permitte que ninguem se embriague depois das sete.

✤ ✤ ✤

Estão em greve os empregados das casas de modas em Paris.

Se a parede continúa,
Do mundo nas altas rodas
Anda gente semi-núa
Té que a greve se conclua
Vendo em que param as modas...

✤ ✤ ✤

— Em que pé está a idéa da fundação do Theatro Nacional?
— No pé... de meia; todos os artistas têm em mão as lotações para os seus beneficios.

✤ ✤ ✤

— Vão acabar as exhibições do nú nos cinemas.
— Havia, entretanto, muitos apreciadores do genero... E' da vida, meu caro, tudo passa...
E outro, parodiando um velho estribilho dos *Pingos*:
— *Tudo passa... e o nú não fica*...

✤ ✤ ✤

A policia ainda não regulamentou a lei que prohibe a venda de bebidas alcoolicas depois das sete horas da noite.

Não se sabe ainda, por exemplo, se além dos clubs de jogo e das *Pensions d'Artistes*, haverá outros logares privilegiados.

✤ ✤ ✤

— Encontrei o F., ainda ha pouco, meio armado...
— Já tuum?
— Assim, assim, *entre as dez e as onze*...
— Da manhã, com certeza: da noite não é mais tolerável...

Cyrano & C.

NA CAMARA

FOI ULTIMADA A VOTAÇÃO DO ORÇAMENTO DO INTERIOR

Presentes 61 deputados, o sr. Andrade Bezerra declarou aberta a sessão, sendo feita a leitura da acta, que, foi approvada sem debate.

Lido o expediente, pediu a palavra do sr. Mauricio de Lacerda, que fundamentou um requerimento para que o tratado de paz voltasse á commissão de finanças.

Disse o deputado fluminense que as commissões de constituição e diplomacia reunidas para dizerem sobre o tratado de paz e sua constitucionalidade resolveram, por grande maioria, que só examinaram, expressa e directamente, as questões que affectassem a interesses brasileiros.

E tomaram essa deliberação em virtude de uma preliminar que o orador levantara, preliminar essencial, que tinha de vir ao exame da Camara para que esta apoiasse o parecer, ou fizesse o mesmo voltar afim de serem examinadas as outras partes do tratado.

Vencido esse criterio, foram parecer e projecto á commissão de finanças para dizer sobre as despezas decorrentes da lei proposta. Esta commissão entendeu que como a parte sobre creditos devia ter duas discussões e o tratado uma, o artigo a elles referente devia ser destacado para projecto em separado.

Formulando esse requerimento, entrou a commissão de finanças no exame do tratado e sua constitucionalidade. E deu um parecer contra o vencido no seio daquellas duas commissões technicas, não só no que se refere á questão brasileira, como foi até a discutir a procedencia juridica, a conveniencia, a utilidade politica da constituição da Polonia e a incorporação da Alsacia. Tornou-se ella assim revisora do trabalho das commissões technicas e offereceu um parecer novo.

Pede ao presidente que defina o parecer porque o trabalho da commissão de finanças é um substitutivo.

Terminou enviando á mesa o seguinte requerimento: "Requeiro a volta á commissão de Finanças de meu parecer sobre o Tratado de Paz afim de formulal-o, regimentalmente, em conclusões parciaes, de modo a poder constituir um substitutivo ao parecer das commissões de Constituição e Justiça e Diplomacia e Tratados, reunidas conjunctamente."

O sr. Justiniano de Serpa, relator do tratado, na commissão de finanças, disse que qualquer que seja a materia submettida ao exame das commissões, qualquer que seja o objecto que dá logar ao parecer da commissão, sempre occorrem dois factos: a conclusão e a redacção do parecer. O parecer foi sempre da responsabilidade exclusiva do relator. Não se submette o parecer ao voto da Camara, e sim as suas conclusões. Disse em seu trabalho que o tratado merecia approvação do ponto de vista geral, porque além de estabelecer a Sociedade das Nações, tinha organizado o trabalho, havia attendido as velhas aspirações dos povos opprimidos, e, então, incidentemente citou a Polonia.

O sr. Mauricio de Lacerda deu-se por satisfeito com as explicações do relator e pediu e obteve da Camara a retirada de seu requerimento.

Falou depois o sr. Carlos Pennafiel que pediu andamento para o projecto do sr. Arnolpho Azevedo, referente á concessão de licença e a publicação nos annaes do regulamento dos funccionarios judiciarios do Rio Grande do Sul a exposição de motivos do presidente Borges de Medeiros sobre o projecto de consolidação das leis organizadas daquelle Estado e referentes aos direitos e deveres do funccionalismo.

Aproveitando-se de estar na tribuna, trata o sr. Penafiel do Estatuto do funccionalismo publico, entregue ao estudo de uma commissão especial da Camara, salientando a necessidade urgente dessa reforma.

Na ordem do dia, presentes 129 deputados, foram considerados objecto de deliberação os projectos: do sr. Manoel Reis, extinguindo logares no Central do Brasil; do sr. Heitor de Souza, augmentando os vencimentos do consultor geral da Repubblica; do sr. Octacilio de Albuquerque abrindo credito para pagamento de gratificações addicionaes; do sr. Prado Lopes, revigorando disposições orçamentarias attinentes ao desenvolvimento da industria do carvão nacional.

O orçamento do Interior

O sr. Costa Rego enviou á mesa um requerimento de urgencia para a immediata discussão e votação do projecto de orçamento do Interior, que figurava em 3ª discussão.

Approvado o requerimento, foi encerrada a discussão, iniciando-se as votações.

Foram approvadas as seguintes emendas:

Dando verba para a equiparação já approvada dos mestres, machinistas e motoristas da Policia Maritima ao pessoal de egual categoria da Saude, consignando 10:080$ para pagamento de guardas civis aposentados; restabelecendo, como na proposta do governo, verba para gratificação ao desenhista auxiliar do engenheiro da Brigada Policial; mandando que a acquisição de obras de arte para as galerias da Escola de Bellas Artes seja feita de autores nacionaes; concedendo subvenções ás seguintes instituições: Asylo de Alienados de Therezina, 10:000$; Instituto Vaccinico Municipal, pelo fornecimento de . . . 240.000 tubos de vaccina, 24:000$; Patronato de Menores, para manutenção e custeio da Casa de Preservação, 200:000$; Associação Protectora de Cegos, 15:000; Capital Federal, 15:000$; Instituto Historico e Geographico, 24:000$; Lyceu de Artes e Officios do Rio de Janeiro, 30:000$; Asylo São Luiz da Velhice Desamparada, 20:000$; Instituto de Protecção e Assistencia á Infancia, inclusive auxilio para casa, 68:000$; Liga Contra Tuberculose, 20:000$000; Asylo Bom Pastor, 5:000$; Orphanato Santo Antonio, 5:000$; Faculdade de Medicina de Bello Horizonte, 80:000$000; commissão promotora do monumento a José Bonifacio, na cidade de Santos, por conta da quantia de 500:000$, que foi concedida como auxilio a esta homenagem ao Patriarcha da Independencia (5ª parcella) . . . 100:000$; Dispensario S. Vicente de Paula, dirigido pela irmã Paula, 100:000$; Hospital Nossa Senhora das Dôres (Sanatorio de Tuberculosos de Cascadura), para occorrer á metade do custeio annual, como forem apuradas as contas bimensalmente, 135:000$; Hospital da Candelaria em Porto Velho, Amazonas, 5:000$; Maternidade e Pavilhão de Tuberculosos da Santa Casa de Bello Horizonte, 20:000$; Maternidade do Ceará, 5:000$; Leprosario do Pará, 10:000$; Instituição Pro-Matre, desta capital, 5:000$; Santa Casa de Santa Rita de Cassia, de Minas Geraes, 1:500$; Santa Casa de Santa Rita de Jacutinga, Minas Geraes, 1:500$; Instituto de Assistencia á Infancia no Maranhão, 2:000$; escolas primarias mantidas pela Loja 7 de Setembro, na capital de S. Paulo, 3:000$; Abrigo dos Filhos dos Pobres, na capital da Bahia, 2:000$; Hospital de Cataguazes, 10:000$; Hospital de Caridade da cidade de Viçosa, de Alagôas, 2:000$; Instituto Pasteur, de Juiz de Fóra, Minas Geraes, 2:000$; Santa Casa de Misericordia da cidade de Rio Preto, idem da cidade de Ubá, idem de Rio Novo, Minas, 1:000$000 a cada uma, 3:000$; Asylo de Mendicidade, na capital da Parahyba, 2:000$000; Asylo do Bom Pastor, na capital da Bahia 2:000$; Hospital de

S. Salvador de Além Parahyba, Minas Geraes, 1:000$000.

Passou-se á votação da [illegible] emenda, assim redigida:

"Fica o governo autorizado: 1º, a reorganizar a Brigada Policial e rever o actual regulamento, sem accrescimo de despesa; 2º, a reorganizar a administração do Territorio do Acre, sem augmento de despesa; 3º, a abrir concorrencia para a construcção e installação de um edificio destinado ao funccionamento da justiça local do Districto Federal, correndo a despesa pela receita apurada com a arrecadação da taxa judiciaria, especialmente attribuida para esse fim."

O sr. Mauricio de Lacerda pediu a divisão da emenda por partes, e requereu que constituisse projecto á parte. O sr. [illegible] Soares concordou. Ficou assim ultimada a votação desse projecto de orçamento.

A receita

Passou-se depois á votação do orçamento da receita, sendo approvados os artigos do projecto.

Annunciadas as emendas, sobre a que altera a tarifa da juta, pediu a palavra o sr. Veiga Miranda, que encaminhou a votação, defendendo com calor essa emenda.

Falou em seguida o sr. Torquato Moreira. Diz que a emenda do sr. Veiga Miranda lhe merece sympathias. Acontecia entretanto que o ponto de vista em que se collocou a commissão de finanças de não alterar as tarifas merecia tambem completo acatamento.

Refere-se a essas alterações em lei de orçamento, condemnando-as, e diz que não pode ser dispensada, em materia de tal natureza, a collaboração do Executivo, collaboração que não se faria sem de modo efficaz desde que seja adoptado o criterio condemnado pela commissão de finanças.

Acatando o parecer da commissão, lembra um meio de se conciliarem as aspirações, justissimas, do sr. Veiga Miranda e as do relator da receita — a approvação de taes emendas para que, destacadas constituissem projectos em separado.

E nesse sentido appella para o sr. Antonio Carlos.

O sr. Antonio Carlos diz que o alvitre lembrado é satisfactorio. Não é desfavoravel á emenda apresentada. Apenas o que reclama é um exame mais detido para que sejam conciliados, tanto quanto possivel, os interesses de todas as classes.

Não houve numero para votação do requerimento do *leader*.

Nada mais havendo a tratar, foi a sessão levantada.

Contra a Pyorrhéa — Pó Pyorrheicida
CASA HERMANNY—Gonç. Dias, 54 (11757)

Machinas Juwel N. 1, 0, 00 [illegible] para cortar cabellos — CASA HERMANNY — Rua Gonç. Dias, 54. (11757)

Um caso no Exercito

O tenente-coronel Jayme Pessoa contra o coronel Souza Aguiar

Tem sido motivo de commentarios no Exercito a attitude do tenente-coronel Jayme Pessoa, commandante do 50º batalhão de caçadores, aquartellado na cidade de Victoria, dando publicidade por telegramma de uma representação que firma, antes que esta chegasse ás mãos das altas autoridades do exercito.

Nesse despacho informava elle que representava contra o coronel Feliciano Benjamin de Souza Aguiar, por ter commettido o crime de falsidade administrativa.

Surprehendido com tal nota, o coronel Benjamin de Souza Aguiar, chefe da divisão de infantaria, assim se pronunciou ao ser interpellado pela reportagem:

— Sou soldado á antiga, isto é, disciplinado e disciplinador. Com tal faço bem aos bons e digo as verdades dos máos.

Como os senhores sabem tenho irmãos no Exercito, onde o meu nome é tradicional e, portanto, nada mais incommodo ser envolvido em um incidente para o qual não concorri.

Este official de que os senhores me falam, assentou praça na Parahyba, de onde é filho, a 20 de novembro de 1884, no 14º batalhão dando a data de nascimento em 1865, quando a data do seu nascimento é de 1860.

Passados tempos, requereu á Escola Militar novos assentamentos, cujo requerimento foi encaminhado, correndo todos os tramites legaes.

Vindo ao Departamento do Pessoal da Guerra, a mim me coube informar, o que fiz da seguinte maneira:

"No archivo deste departamento contém 3 fés de officios e uma relação de alterações, em que todos declararam ter sido o seu nascimento em 1865".

Ao ser sabedor dessa minha informação que de algum modo difficultava os seus desejos, passou-me um telegramma desaforado, citando artigos do Codigo Penal como se eu estivesse incurso em algum delles.

— Nenhuma razão assiste, assim ao collega coronel Jayme Pessoa, não?

— Nenhuma, respondeu o coronel Souza Aguiar.

De resto, continuou, nenhum official póde pedir mais rectificações de assentamentos, depois de accórdam nesse sentido do Supremo Tribunal Federal.

— Qual é esse accordam?

— E' o que vem no boletim do exercito nº 148, de agosto de 1918, e diz: "Tendo o Supremo Tribunal Federal julgado, por accordão 2.414, de 8 de novembro de 1916, que ao militar não é licito pedir alteração da edade com que verificou praça, não deve o departamento encaminhar petições em que forem pedidas alterações daquella natureza.

Como se vê, eu não tenho pa nenhuma e não temo as [illegible] ças que me fez o tenente-coronel Jayme Pessoa por esse motivo.

Hontem mesmo o coronel Souza Aguiar levou tudo isto ao conhecimento das autoridades superiores, sendo provavel que, uma vez apurada a verdade do que allega, seja o tenente-coronel Jayme Pessoa submettido a conselho de investigação.

Accresce ainda uma circumstancia contra o tenente-coronel Jayme Pessoa, que é o art. [illegible] das "Transgressões Disciplinares" que diz ser passivel de punição todo o militar "que tentar ao fornecer dados para a publicação de documentos officiaes, embora não reservados, sem licença da autoridade competente, ou revelar a quem não competir, ordens, senhas ou contra-senhas".

A secretaria da presidencia da Republica não forneceu á reportagem nenhuma informação a respeito desta representação que diz dirigida pelo tenente-coronel Jayme Pessoa ao presidente da Republica, e que motivou o incidente divulgado.

Tesouras — o maior sortimento [illegible] CASA HERMANNY—Gonç. Dias [illegible]

ILEGIVEL.

AMANHÃ — 100 CONTOS
A VOSSA SORTE ESTA' NO
-:- SONHO DE OURO -:-
AVENIDA RIO BRANCO, 158
(F 8646) OSCAR & COMP.

UMA NOTICIA ALARMANTE

Os ratos mortos pela peste, apparecidos em um armazem do Cáes do Porto

Um aspecto, de hontem, do armazem 4, onde appareceram ratos mortos

Proseguiram, hontem, sob a direcção do dr. Pego de Faria, da Saude Publica, os trabalhos de desinfecção do armazem 4 do Cáes do Porto, onde, como noticiámos, appareceram, de um dia para outro, 101 ratos mortos pela peste bubonica.

Esses trabalhos estão sendo feitos por uma turma de 80 homens. Depois de fazer irrigar abundantemente todo o armazem com acido phenico e outros desinfectantes poderosos, o dr. Pego, que tem á sua disposição duas machinas pulverizadoras, a vapor e tres apparelhos Clayton, de gaz de enxofre, deu inicio á desinfecção dos fardos de alfafa depositados na parte externa do armazem. [illegible]

[illegible]

Disse-nos o director da Saude Publica:

— Noto que ha um certo receio na população da capital, por causa do apparecimento dos ratos mortos nos armazens. Mas não ha razão para tanto. A Directoria de Saude está agindo, tendo tomado as medidas necessarias para evitar qualquer contagio do mal. [illegible]

[illegible]

— Procuramos ouvir hontem o dr. Carlos Chagas.

O Congresso dos Medicos Praticos

Para commemorar o centenario da Independencia do Brasil, vae se realizar aqui no Rio, alem do Congresso Pan-Americano de Medicina, um outro Congresso dos Medicos Praticos, organizado por [illegible]

[illegible]

A REMODELAÇÃO DO CORPO DE BOMBEIROS

O coronel Ribeiro da Costa, commandante do Corpo de Bombeiros esteve hontem no Ministerio do Interior, onde teve occasião de fazer entrega ao sr. Alfredo Pinto do projecto que s. ex. lhe ordenára fazer sobre a reorganização dos serviços daquella corporação.

A exposição do commandante do Corpo de Bombeiros é detalhada. Nella o coronel Ribeiro da Costa aponta as necessidades inadiaveis de que se resente a tradicional corporação. [illegible]

[illegible]

A exposição do coroel Ribeiro da Costa cuida de outros detalhes, que, com as demais medidas apontadas, virão dar ao nosso Corpo de Bombeiros a efficiencia que os progressos desta capital estão ha longo tempo a reclamar.

O NOVO EMBAIXADOR DO BRASIL EM WASHINGTON

Noticiámos hontem, em primeira mão, que o sr. Cockrane de Alencar, nosso ministro no Perú, fôra convidado pelo governo para o alto cargo de embaixador nos Estados Unidos, em substituição ao sr. Domicio da Gama, recentemente nomeado embaixador em Londres.

O sr. Cockrane de Alencar, futuro embaixador em Washington

[illegible]

O sr. Cockrane de Alencar é filho de José de Alencar, o glorioso romancista d'*O Guarany* e de *Iracema*, e seguirá a assumir o seu posto brevemente, via Londres.

Tuberculose, bronchite asthmatica e hemoptyses. Elixir de Mastruço (10090)

(9161)

RECOMMENDA-SE O USO DO
VANADIOL
Para as senhoras magras e nervosas.
Para as moças pallidas e doentias.
Para as creanças magrinhas e rachiticas.
Para os homens nervosos e enfraquecidos.
Para os velhos exgottados e fracos.
Toda a pessoa que desejar engordar alguns kilos, ficar robusta e corada, deve usar o VANADIOL, reconhecido como o mais energico tonico-phosphatado; é o alimento do systema nervoso, é o melhor reconstituinte do pulmão fraco, desenvolve as forças e augmenta os globulos sanguineos.
Nota: Para verificar a acção do VANADIOL, pedimos ás pessoas que forem usal-o que se pesem antes de tomar e um mez depois para verificar que no minimo engordaram 2 kilos.
Aconselhado por todos os srs. Medicos.
A' venda em todas as pharmacias e drogarias. (1919)

Uma grande tragica que desapparece

Morreu hontem, na Italia, Giacinta Pezzana

Via Buenos Aires, chegou-nos hontem a noticia de que havia fallecido em Catana, na Sicilia, a grande tragica italiana Giacinta Pezzana Gualtieri.

Nascida em Turim á 28 de janeiro de 1841, era filha de um

Giacinta Pezzana

conceituado fabricante de moveis, Giovanni Pezzana, e de Carlota Tubi. Em 1857 entrou para a Academia Filodramatica, que teve de abandonar dentro em pouco, porque o grande professor Gerberoglio não lhe achou aptidão para scena e aconselhou-a a que não perdesse tempo, que lhe podia ser util noutros misteres. Assim tambem succedeu em Portugal ao grande Taborda. Emilie Doux egualmente aqui recommendou a Joaquim Augusto, que foi o primeiro centro dramatico de sua época, que procurasse outro meio de vida!

O genio de Giacinta Pezzana revelou-se por acaso. Representava ella uma noite o *Othelo* com o grande Ernesto Rossi. O tragico italiano tinha temperamento impetuoso, facilmente se inflammava. A collega que com elle contrascenava era timida e modesta. Numa das grandes passagens da tragedia, Rossi enthusiasmou-se. Na imminencia de desapparecer, Pezzana tomou uma attitude decisiva: teve uma explosão de colera, de paixão, de lagrimas verdadeiras e levantou a platéa. O velho Dumas era um dos espectadores: applaudiu-a muito, e quando o panno caiu foi á caixa, dizendo aos amigos que ia saudar um novo astro. Em 1868 fez em Napoles *A dama das Camelias*. O exito excedeu a toda espectativa. No anno seguinte emprehendeu a sua primeira [illegible] visitando a Hespanha, os Estados Unidos, a Turquia, o Egypto, a Russia, a Rumania, Cuba, o Mexico. No paiz de Wilson fez em 1878, na sua segunda *tournée*, o *travesti*, do *Hamlet*, e em 1879, no Fiorentino, de Napoles, a velha paralytica da *Thereza Raquin*, tendo ahi a seu lado no papel de protagonista a grande Eleonora Duse, que ensaiava as suas primeiras armas. Veio ao Brasil em 1882, aqui chegando a bordo do vapor francez "Navarro" a 26 de julho. Estreou dois dias depois, no S. Pedro, a 28, na *Dama das Camelias*. Causou enthusiasmo. No 5º acto o seu trabalho foi tão perfeito que se tornou penoso ao espectador, conforme assignalou um critico. A 26 do mez seguinte fez o *Hamlet*. A impressão que se recebia era a de que ali não estava uma actriz audaciosa, mas sim um grande artista. Na scena da esplanada com o espectro do pae, no dialogo com Ophelia, quando recebe e instrue os comediantes, no famoso monologo, quando surprehende o enterro de Ophelia, o seu trabalho era completo, sem omissão de detalhes, admiravel. As grandes difficuldades do papel ella as vencia com a sua grande arte.

Já velhinha tomou parte no espectaculo que no Niccolini, de Firenze, se realizou na noite de 21 de dezembro de 1908, para commemorar o octogesimo anniversario de Tomaso Salvini. Representou a *Medéa*, de Legouvé, e toda a critica registrou que a sua voz tinha ainda o grande calor da mocidade, que os seus gestos eram os mesmos, que não se apagára de todo o seu famoso talento.

Esteve no Rio com Nina Sanzi, em 1911 e daqui seguiu para Montevidéo, onde foi dirigir a Escola Experimental de arte dramatica, mantida pelo governo.

Foi casada com o dramaturgo e poeta Luigi Gualtieri.

MOLDURAS
Grande e variado sortimento, importado ultimamente.
Casa Vieitas—Quitanda n. 99. (2984)

Sarnas --- IOD-EAL --- CURA (1343)

HOJE HA
SALDOS
E
RETALHOS
Em todas as secções do
PARC ROYAL
HOJE
(1933)

O ENSINO MUNICIPAL

A reforma orthographica nas escolas primarias

O sr. Leitão da Cunha, director de Instrucção Publica Municipal, projecta, segundo declarações de s. s. aos jornaes, reformar o ensino primario no Districto, de modo a attender convenientemente ás condições physicas e psychicas individuaes para a transmissão dos conhecimentos á vida de relação, necessarios á acquisição de conhecimentos mais complexos.

E' tambem pensamento de s.s. reformar a orthographia adoptada nas nossas escolas primarias, no sentido de uniformizal-a e abrevial-a.

Para esse fim, o sr. Leitão da Cunha nomeará uma commissão, composta de inspectores, professores e membros da Academia de Letras.

V. EX. está construindo? Interessa-se pelo conforto da sua residencia? Os moveis só os deve comprar no "Ao Confortavel", 7 Setembro, 32. (11066)

Actos do governo do Estado do Rio

O governo fluminense expediu hontem os seguintes actos:

exonerando, a pedido, Henrique Daumas Sobrinho, do cargo de 3º supplente do subdelegado de policia do 16 districto do municipio de Campos;

concedendo a Luiz Antonio da Costa, escrivão da Penitenciaria, o accrescimo de 30 %, correspondente a seis quinquennios sobre 4:250$000, abonando-se-lhe os vencimentos annuaes de 5:4735, a partir do dia 0 de julho do corrente anno.

Venereos? — IOD-EAL-CURA (1343)

O sr. Cardoso de Almeida e o Banco do Brasil

S. Paulo, 6 — *A Platéa* publica hoje uma local dizendo que o sr. Cardoso de Almeida deixará a presidencia do Banco do Brasil, acrescentando que a noticia foi colhida em fonte autorizadissima.

AMANHÃ 100 CONTOS
CENTRO LOTERICO
R. Sachet, 4

Na administração dos Correios do E. do Rio

O administrador dos Correios do Estado do Rio assignou hontem os seguintes actos: [illegible]

PEDIDO DE INFORMAÇÕES

O deputado Costa Rego apresentou hontem á Camara o seguinte requerimento:

"Requeiro, por intermedio da mesa, que o sr. ministro do Interior informe quanto gastou até hoje a commissão sanitaria, ou que outro nome tenha, mandada para o Estado de Alagoas em junho do corrente anno, bem como os serviços que realizou."

Casas de commodos que não pagaram impostos

O ministro da Fazenda, tendo recebido communicação do chefe de policia de que varias casas de commodos, situadas na zona sob a jurisdicção do 21º districto policial, não pagam o imposto de industrias e profissões, mandou transmittir essa communicação á Recebedoria do Districto Federal, para os effeitos da lei.

THE ROYAL BANK OF CANADA
Incorporado em 1869.
MATRIZ, MONTREAL, CANADA'
Cerca de 600 filiaes nos centros importantes do mundo.

Capital autorizado	$	25,000,000,00
" realizado	$	16,084,300,00
Fundo de reserva	$	16,367,150,00
Activo total	$	463,151,302,00

OPERAÇÕES PRINCIPAES
DESCONTOS — EMPRESTIMOS — DEPOSITOS — COBRANÇAS — OPERAÇÕES DE CAMBIO — ABERTURA DE CREDITOS NO EXTERIOR — ADIANTAMENTOS DE FUNDOS AOS EXPORTADORES — INFORMAÇÕES EM GERAL.
AVENIDA RIO BRANCO, 66-74
Telephone, Norte, 6217.
(1067)

60$ ternos sob medida, feitios da moda. — Rua Uruguayana n. 145. — CASA PARIS. — (1465)

CLINICA DE VIAS URINARIAS
DR. RODOLPHO JOSETTI
Assembléa, 28. Tel. 1000, Central. (9892)

Academia Brasileira de Letras

Communicam-nos:

"Por motivo de enfermidade em pessoa da familia do sr. Amadeu Amaral, fica adiada "sine-die" a recepção solenne que se ia effectuar na Academia Brasileira em 12 do corrente.

A 26 haverá a recepção do sr. Helio Lobo.

— O sr. Ruy Barbosa, a pedido do chefe da secretaria da Academia Brasileira de Letras, enviou para a bibliotheca da mesma Academia uma collecção de suas obras, composta de cincoenta volumes diversos."

1ª Exposição Carioca Artistico-Industrial de Lithographia, em 19 de Novembro de 1919. (1837)

O Contratosse é o remedio mais sensacional destes ultimos tempos. (8180)

MARINHA

O ministro consultou ao Tribunal de Contas sobre a legalidade da abertura do credito de 50:000$, para occorrer ás despesas da construcção do Sanatorio Naval de Friburgo de um pavilhão destinado ao serviço de hydro-electrotherapia.

—:— Foi approvada a concurrencia realizada no Arsenal de Marinha do Estado do Rio, para os fornecimentos dos artigos pertencentes aos grupos açougue, padaria, mantimentos e dieta aos navios e estabelecimentos da Marinha no referido Estado durante o anno proximo vindouro.

—:— O ministro solicitou informações ao seu collega da pasta da Viação sobre os motivos que determinaram a dispensa pelo Lloyd do capitão-tenente Marcos Autran de Alcantara Graça, nomeado pelo sr. ministro para exercer as funcções de instructor da Reserva Naval de primeira categoria.

—:— Foram exonerados: o capitão de mar e guerra graduado medico dr. Julião Freitas do Amaral, de director do Sanatorio Naval, em Friburgo e o capitão-tenente medico dr. José Ribas Cadaval, de delegado de saude da primeira divisão naval.

—:— Foram feitas as seguintes designações: dos primeiros tenentes engenheiros machinistas Antonio Celidonio Gomes dos Reis Junior, Roberto Barreto Bruce e do mecanico naval de segunda classe Eduardo de Castro Barbosa, para embarcarem, respectivamente, no "Tiradentes" e no "Rio Grande do Sul".

—:— Foi desligado o segundo tenente ajudante machinista Severino Rodrigues de Freitas da administração da Barra do Rio Grande do Sul.

—:— Foi mandado aggregar ao respectivo quadro, o primeiro tenente Olympio Cesar Ramos.

Aman'ã 100 CONTOS
Ao Monopolio da Felicidade
Rua Sachet, 14
NATAL 500 CONTOS

DOIS PROJECTOS SOBRE O ENSINO PRIMARIO E NORMAL

A partir de 1922, será obrigatorio o primario

O intendente Antonio Nogueira Penido apresentou ao Conselho Municipal, um projecto de lei tornando obrigatoria, a partir de 7 de setembro de 1922, a frequencia das escolas primarias pelas creanças de 7 a 12 annos completos de edade.

Para a implantação desse regimen são, desde já, tomadas pelo referido projecto diversas providencias.

Assim, o "fundo escolar" é dotado de recursos especiaes, correndo por sua conta as despezas com o fornecimento de vestuario, calçado e livro aos alumnos reconhecidamente pobres. A estes será tambem ministrada assistencia medica e odontologia, assim como lhes serão distribuidos medicamentos e peças de curativos, quando doentes ou victimas de accidentes.

O prefeito é autorizado a: I, crear tantas escolas primarias quantas exigir o desenvolvimento da população escolar do Districto; II, construir, dentro do praso de tres annos, edificios adequados á installação de escolas.

Cogita ainda o projecto dos meios necessarios á applicação do escotismo nas escolas publicas, masculinas, autorizando o prefeito a contratar instructores idoneos e a instituir premios annuaes para os alumnos que mais se distinguirem no exercicio de escoteiros.

O sr. Nogueira Penido apresentou um outro projecto reformando o ensino normal, segundo o qual o curso da Escola Normal fica dividido em duas partes: curso geral, de accordo com a reforma Frontin, e curso especial para a formação de professores.

A Mundial Companhia de Seguros
Avenida Rio Branco, n. 133
Seguros de vida com sorteios mensaes em dinheiro. PREMIOS FIXOS E MUITO MODICOS. (13477)

S.J. 2040, ARMAZEM COLOMBO. (8540)

UMA FALLENCIA

O juiz da 2ª vara civel, por sentença de hontem, decretou a fallencia do negociante Jorge Saade, estabelecido á rua N. S. de Copacabana n. 818, com casa de armarinho.

O negociante fallido allegou em juizo a sua insolvencia.

O juiz designou o dia 11 de dezembro para a primeira assembléa de credores e nomeou syndico o credor Cabil Kadad.

AS COMMISSÕES DA CAMARA

O que fez hontem a de marinha e guerra

Reuniu-se hontem, na Camara, sob a presidencia do sr. Simeão Leal, a commissão de marinha e guerra.

O sr. Octavio Rocha offereceu parecer favoravel ao pedido de contagem de tempo, feito pelo 1º tenente Ney de Carvalho. Desse parecer pediu vista o sr. Antonio Nogueira.

Foi em seguida relatado favoravelmente pelo sr. Nogueira o projecto que divide em categorias o pessoal de aviação militar, do Exercito e Marinha.

O sr. Mario Hermes leu em seguida parecer sobre os projectos do sr. Joaquim Osorio, dando caracter civico-militar ás sociedades de tiro, incorporadas á directoria geral do Tiro Brasileiro, e estabelecendo o escotismo no paiz.

Foi longo o trabalho apresentado pelo sr. Mario Hermes, que concluiu dizendo que para resolver o grave problema do preparo militar da nação, disseminando no meio civil a instrucção militar, sem repulsas, será preciso:

1º — Educar o adolescente nas bases dessa grande organização educativa que é o Codigo dos Escoteiros, onde cada joven encontrará a direcção capaz de desenvolver-lhe os bons sentimentos, os generosos impulsos, a pratica do bem, a cultura de virtudes superiores que os livrará da mentira, da deslealdade, da maledicencia, da crueldade, da preguiça e de outros tantos vicios que pervertem a alma infantil, formando os criminosos, os desclassificados, os destibrados, os vadios e os gosadores cujo numero precisa ser cada vez mais diminuido para que, como resultante disso, augmentem consideravelmente os sobrios e os fortes, physica e moralmente falando. Isto se conseguirá em lapso de tempo muito menor do que talvez talvez pensemos, tornando obrigatorio o Codigo de Escoteiros nos collegios e institutos civis de educação profissional e technica, não só para os que forem mantidos pela União, como para os que lhes forem equiparados, ordenando mesmo, como diz o projecto 394, do deputado Osorio, que só poderão gosar das regalias concedidas pelas leis do ensino os institutos secundarios que annexa tiverem a escola de escotismo para os seus alumnos até á edade de 16 annos.

2º — Preparar por meio das sociedades de tiro os nossos jovens patricios de 16 aos 20 annos para a sua incorporação ao Exercito, como diz o projecto 428, porque assim a sua entrada na caserna será feita em condições muito mais favoraveis, não só ao acceleramento da formação de nossas reservas pelo menor tempo que os conscriptos passam sob as bandeiras, trazendo assim maior vantagem para elles e para a nação, como tambem para os que frequentam aquellas sociedades a passagem pela caserna será uma especie de recordação do que ali aprendem, ampliando os seus conhecimentos militares em pouco tempo e dando logar a que os instructores possam se dedicar com mais attenção aos sorteados, que não tenham na séde de suas residencias uma sociedade desta natureza, onde possam obter esse preparo inicial das cousas marciaes. Julga tambem que deve ser obrigatorio a todo o cidadão brasileiro dos 21 aos 30 annos, que não tiver sido sorteado para o exercito e que no local de sua residencia tenha uma sociedade de tiro, pertencer a essa sociedade afim de obter um certificado de habilitação que servirá como caderneta de reservista, impondo-se ao refractario a multa de 100$ a 500$, que reverterá em beneficio dos cofres da sociedade, além do seu alistamento obrigatorio na mesma.

3º — O serviço militar obrigatorio como prevê a lei vigente, com as alterações constantes do ultimo projecto que apresentou sobre o assumpto.

Para tanto autoriza o governo a organizar o escotismo nas escolas e reorganizar as linhas de tiro, nas bases que propõe, tornando obrigatoria a instrucção nas linhas de tiro.

"CIGARROS MISTURAS"
Manufactura esmerada de LOPES SA' & C., são os melhores. Rua Santo Antonio, 59. (8530)

O INTER-ALLIADO "WAYGA" FUNDEOU HONTEM NA NOSSA BAHIA

Fundeou hontem, pela manhã, no nosso porto, o navio inter-alliado "Wayga", proveniente de Buenos Aires, com carregamento de milho para a Europa. O "Wayga", que pertencia á frota mercante da Woerman Linie foi construido nos estaleiros de Hamburgo, tendo sido a sua quilha batida exactamente quando teve inicio a guerra europêa.

E' essa a sua primeira viagem á America do Sul. Partiu de Brest em lastro, para Buenos Aires, onde se demorou alguns dias, abastecendo-se de milho.

O "Wayga" desloca 2.361 toneladas de registo, tem 40 homens de equipagem e vem sob o commando do capitão François.

BEBER CERVEJA "HANSEATICA" e "CASCATINHA" é saber ter paladar.
COMPANHIA HANSEATICA
Rua Dr. José Hygino, 115.
(10478) Tel. V. 608

A REQUISIÇÃO DOS NAVIOS DA COSTEIRA E DA COMMERCIO

O Thesouro está apto a fazer face aos compromissos

O sr. Homero Baptista, em resposta a uma consulta do presidente em exercicio do Tribunal de Contas, declarou-lhe que o Thesouro Nacional está habilitado, com os necessarios recursos para fazer face á abertura dos creditos de 1.402:281$274, e 1.879:434$916, necessarios para attender aos compromissos resultantes da requisição de navios de propriedade das Companhias Navegação Costeira e Commercio e Navegação.

MIGUEL BRAGA—Callista. Quitanda, 70, sob., esq. Ouv. Tel. N. 5502. (8537)

English Opticians
(OPTICA INGLEZA)
THE DENTAL MANUFACTURING Co. (BRAZIL) LTD.
11, Largo da Carioca — Rio de Janeiro (701)

SEGUROS DE ACCIDENTES NO TRABALHO

Sociedades que operam fóra da lei

O procurador geral da Fazenda Publica, transmittindo á Inspectoria Geral de Seguros uma denuncia apresentada pelo bacharel Raul Rocha contra diversas sociedades que operam sobre seguros de accidentes no trabalho, sem se terem habilitado na forma da lei, solicitou a respeito o parecer da mesma inspectoria.

As sociedades citadas na denuncia são as companhias de seguros Mundial, Cruzeiro do Sul, Caixa Geral das Familias, Mutualidade Catholica e Brasileira, de S. Paulo.

THE NATIONAL CITY BANK OF NEW YORK
FUNDADO EM 1812
Para as Vossas Economias Abrimos
CONTAS LIMITADAS
a 4 ½ % p. a.
Desde Cincoenta Mil réis até Dez Contos de Réis com talão de Cheques.
Tambem acceitamos contas em qualquer moeda estrangeira
Avenida Rio Branco, 33 e 35
(2774)

A TRAGEDIA DAS FURNAS DA TIJUCA

Tendo melhorado consideravelmente, o criminoso foi á delegacia prestar declarações

O criminoso, com a cabeça envolta em ataduras, presta declarações na policia

O protagonista da scena de hontem, nas Furnas da Tijuca, José Pereira da Fonseca [illegible] ter o seu nome ao contrario do que [illegible] lamento n. 13 [illegible] enfermaria da Santa Casa, tendo somno calmo e accusando poucas dores no ferimento que recebeu pouco abaixo do pavilhão direito.

Pela manhã accordou bem disposto, leu os jornaes com attenção e alimentou-se.

Na Santa Casa attendeu a alguns reporters que o procuraram, conversando com elles sem remorsos, minucioso e attento.

O delegado do districto por onde corre o processo foi áquelle estabelecimento pio, em companhia do respectivo escrivão para ouvil-o, na supposição de que o seu estado de gravidade se mantinha. Encontrando-o, porem, em boas condições, providenciou para que elle fosse removido para a delgacia, onde então prestaria o seu depoimento.

A's 3 horas da tarde chegou o criminoso á séde da delegacia, na rua Conde de Bomfim e logo o delegado deu começo ao interrogatorio tendo o réo, calmamente pormenorizado todo o occorrido, falando sem difficuldade.

José Pereira reiterou ao delegado a declaração que havia feito á reportagem, na Santa Casa, isto é, de que absolutamente não está arrependido do acto que praticou, lamentando tão somente que o destino lhe fizesse sobreviver á sua namorada. Referiu que Arminda conhecera, ha tempos, em Mendes um rapaz de nome Antonio Teixeira, com o qual mantivera um flirt. Elle soube disso, porem, acreditou que se tratasse de um idyllio passageiro, para quebrar o tedio de uma estação de recreio de pouca vida. Teixeira, no emtanto, veio para o Rio e empregou-se numa fabrica de papel, localizada na rua dos Araujos, nas Furnas da Tijuca. Com a presença desse rapaz modificaram-se os modos da namorada, que de affectuosa e meiga que era, passou a zangar-se com elle por qualquer pretexto não admittindo que elle lhe fizesse a menor observação. Pereira fez ver esse procedimento de Arminda a um irmão della de quem era amigo, adeantando que estava resolvido a matal-a se um dia ella o abandonasse. A' propria namorada poz elle ao corrente de suas tenções, mas a moça buscava sempre dissuadil-o, affirmando que só se casaria com elle. A' vista disso elle tinha tranquillidades passageiras. Na tarde de ante-hontem surprehendeu Arminda a conversar, calmamente com Teixeira. [illegible] ja não confiava nella. Andou agitado no quarto, de um lado para outro, durante muito tempo. A's vezes pensava em desistir do intento. Achava brutal eliminar uma moça em plena mocidade com direito a viver. Mas essa nuvem de piedade desapparecia de prompto e integra, completa surgia a idéa da vingança dominadora e terrivel.

Por fim, ás quatro horas não se conteve mais.

Envolvia a casa o mais completo socego.

Tomou do revolver e de uma faca e encaminhou-se para o quarto da namorada. A porta estava aberta e ella dormia risonha, calma, talvez gosando a delicia de um sonho cheio de venturas. A irmãsinha Judith, e não Jovita como foi publicado, dormia tambem ao lado della. Certo de que se permanecesse na contemplação em que ficou por alguns minutos não consummaria a tarefa precisa, tratou de abrevial-a. Primeiro afastou bem o corpo de Judith do de Arminda e em seguida, rapido, brutal desfechou contra esta o primeiro tiro, alvejando a cabeça. O segundo disparo foi dado a esmo. Ella tinha vida ainda e então acabou de matal-a a arma fria. Depois virou o revolver contra si proprio e disparou.

Lembra-se que, por fim, despertou na Assistencia a receber curativos que lhe doiam muito. De nada mais sabe. Não tem o menor arrependimento do que praticou, pois prefere havel-a morto ao desprazer de encontral-a enchendo de felicidade outro lar que não fosse o delle.

As declarações de José Pereira da Fonseca foram tomadas por termo. Depois, ás 4 horas, em ambulancia da Assistencia Publica, escoltada por uma praça foi elle remettido para a Casa de Detenção, baixando á respectiva enfermaria.

Ali aguardará o pedido de prisão preventiva e o proseguimento do processo.

O enterro da inditosa Arminda effectuou-se hontem, tendo saido da casa de residencia de seus paes. A scena de despedida foi tocante e o caixão roxo, todo coberto de flores, seguiu caminho do cemiterio, terminando alli o romance de amor em que esteve envolvida a modesta operaria.

PENHA
FESTA DOS BARRAQUEIROS
DOMINGO, 9
Tres bandas de musica no arraial.
Pic-nics — Animação — Alegria.
(1895)

AS COMMISSÕES NO SENADO

O que fizeram hontem as de justiça, marinha e guerra e obras publicas

Tres commissões estiveram hontem reunidas no Senado.

A primeira, a de justiça e legislação, assignou pareceres favoraveis: um, ao projecto que reforma o Gabinete de Identificação e Estatistica; outro, ás emendas offerecidas ao projecto que regula a concessão de licenças aos funccionarios publicos. Entretanto, ella não concordou com o voto da Camara contrario ás emendas offerecidas pelo Senado á proposição que torna extensivas ao Estado do Rio as disposições do paragrapho 1º, art. 32, do decreto n. 848, de 11 de outubro de 1890 (dispensando exame de admissão para os bachareis e doutores em direito, afim de serem nomeados escrivães).

A commissão, por fim, resolveu desentranhar de seu archivo, o projecto apresentado ha dezenove annos pelo senador Manoel de Queiroz, no qual se estabelece o processo dos membros do Congresso Nacional. Ficou incumbido de estudar e relatar esse projecto o sr. Euzebio de Andrade.

Na reunião da commissão de Marinha e guerra, o sr. Benjamin Barroso apresentou parecer sobre o projecto referente á cartographia militar, mas o sr. F. Mendes pediu vista. E nada houve ahi senão isso.

A commissão de obras publicas assignou parecer favoravel ao projecto do sr. Pires Ferreira, de autorização ao governo para mandar estudar as jazidas de chisto betuminoso, existentes em Piauhy.

A seguir deliberou solicitar informações ao governo acerca do requerimento de Silva & Santos, que desejam privilegios e favores para a construcção de um apparelho frigorifico em Itacurussá.

PENHORES JOIAS Mercadorias
Menor juro — Maiores vantagens.
Comp. Aurea; 11, Avenida Passos, em frente theatro S. Pedro
(F 4771)

No Entreposto de S. Diogo mais duas rezes regeitadas

Os drs. Xisto Santos e Oscar Godoy da directoria de Hygiene, rejeitaram hontem, no Entreposto de S. Diogo, duas rezes, as de ns. 44 e 261, nas quaes verificaram signaes positivos de tuberculose hepatica.

Essas rezes que pertenciam aos marchantes Lima & Filhos e Candido Espindola de Mello foram apprehendidas e inutilisadas.

Pela mesma commissão foi tambem rejeitado um figado de bovino, por affecções locaes.

Um asylado perigoso

Um dos peores, senão o peor elemento perturbador da ordem nos suburbios é o "Bexiga Asylado", Honorio Euzebio de Queiroz, autor de uma série interminavel de bravatas, cada qual revestida de mais ousadia.

Ainda hontem "Bexiga", que é praça asylada do Exercito e ebrio habitual, fez mais uma das suas. Na rua da Estação, em D. Clara, com uma pistola Mauser em punho, ameaçava de morte todo o mundo. Alguns policiaes prenderam-n'o. Conduzido, não sem grande custo á delegacia do 23º districto, ahi o "Carenga—Bexiga" tem tambem este valgo — fez o diabo. Quiz quebrar tudo.

Subjugado, foi mandado apresentar, preso, ao commandante do 1º grupo de montanha.

ILEGIVEL.

DECRETOS DE HONTEM

O presidente da Republica despachou nas pastas da Viação, Fazenda, Exterior e Agricultura

O presidente da Republica, tendo adiado para hontem os despachos das pastas da Viação, Fazenda, Exterior e Agricultura, assignou, em conferencia com os respectivos ministros, os seguintes decretos:

VIAÇÃO — Autorizando a conceder ao praticante da agencia de Petropolis, Alcides Guimarães Penna, um anno de licença, com ordenado e em prorogação, para tratamento de saude; autorizando a conceder um anno de licença, com ordenado e em prorogação, ao guarda-chaves especial da E. F. C. do Brasil Antonio da Silva Coelho; autorizando a conceder a Antonio Tigi, praticante de 1ª classe da Administração dos Correios de São Paulo, 155 dias de licença, com o ordenado, para justificação de faltas em consequencia de molestia; autorizando a conceder a Manoel Francisco de Oliveira Rocha, auxiliar de estação, da Repartição Geral dos Telegraphos, um anno de licença, com o ordenado, para tratamento de saude; autorizando a concessão de 8 mezes de licença a Sylvino Caetano, guarda-freios extranumerario da E. F. Central do Brasil; autorizando a concessão de um anno de licença a Alipio Napoleão Serpa Filho, 2º official da Inspectoria de Obras contra as Seccas; autorizando a concessão de um anno de licença a José Corrêa Picanço Junior, fiel de 2ª classe da Directoria Geral dos Correios, com ordenado, para tratamento de saude; autorizando a conceder a Frederico Alfredo Alves, agente postal de Villa Murtinho, no Territorio do Acre, seis mezes de licença, com ordenado, em prorogação, para tratamento de saude; autorizando a conceder a João Manoel Baptista, trabalhador de 1ª classe da E. F. Central do Brasil, um anno de licença, com abono integral da diaria, em prorogação, para tratamento de saude; autorizando a Companhia Mogyana de Estradas de Ferro e Navegação, a augmentar o armazem da estação de Crystaes, da linha de Rio Grande, e a modificar o edificio da referida estação; abrindo ao Ministerio da Viação e Obras Publicas o credito extraordinario de 1.025:000$000, para attender ás despesas da E. F. Noroeste do Brasil; autorizando o poder executivo a abrir ao Ministerio da Viação um credito supplementar até 78:000$, para estudos hydrographicos e dragagens; aposentando Aurelio Maciel Aranha no cargo de inspector de 2ª classe da Repartição Geral dos Telegraphos; exonerando Jacintho Paes Pinto da Silva o cargo de administrador dos Correios de Alagoas, conforme solicitou por ter sido reintegrado no cargo de inspector do Thesouro do mesmo Estado; sanccionando a resolução legislativa que autoriza a conceder um anno de licença ao guarda de 2ª classe da Estrada de Ferro Central do Brasil, Eurico Flores, um anno de licença, com dois terços da diaria, para tratamento de saude, a contar de 10 de janeiro do corrente anno.

FAZENDA — Sanccionando a resolução legislativa que autoriza a abrir, pelo Ministerio da Fazenda, o credito especial de 21:575$000, para occorrer ao pagamento de vencimentos devidos a Joaquim Manoel Teixeira de Moura Filho, encarregado do extincto 1º Posto Fiscal do Alto Juruá; autorizando a abrir, pelo Ministerio da Fazenda, o credito especial de 34:594$123, para occorrer ao pagamento do que é devido a Salvador Pires de Oliveira, em virtude de sentença judiciaria; autorizando a abrir, pelo Ministerio da Fazenda, os creditos de 346:679$207, ouro, e 950:754$306, papel, supplementares á verba 30ª "Reposições e Restituições", do orçamento do corrente exercicio do mesmo ministerio; dispensando o 2º escripturario da Alfandega do Recife, Estado de Pernambuco, Leoncio do Rego Monteiro do logar de inspector, em commissão, da Alfandega de Parnahyba, Estado do Piauhy; nomeando o 2º escripturario da Alfandega de Recife, Estado de Pernambuco, Leoncio do Rego Monteiro para delegado fiscal do Thesouro Nacional, em commissão, no Estado do Piauhy; nomeando João da Motta Cabral de Vasconcellos para guarda-mór da Alfandega de Aracajú', Estado de Sergipe; dispensando, a pedido, o 3º escripturario da Alfandega do Rio de Janeiro Oséas de Oliva Costa, do logar de inspector da Alfandega de Aracajú', em Sergipe; nomeando o contador da Delegacia Fiscal do Thesouro no Estado do Piauhy, Benedicto Francisco Ribeiro, para o cargo em commissão de delegado fiscal do Thesouro no Estado da Bahia; nomeando o 2º escripturario da Alfandega do Rio de Janeiro, Bernardino de Souza Ferreira de Carvalho para exercer, em commissão, o logar de delegado fiscal do Thesouro no Estado do Rio Grande do Sul; exonerando, a pedido, o dr. José de Oliveira Coelho, do cargo de membro da Junta Administrativa da Caixa de Amortização; nomeando o 1º escripturario da Alfandega da Bahia Evandro Alves Ribeiro, para exercer em commissão o cargo de inspector da Alfandega de Paranaguá.

EXTERIOR — Sanccionando a resolução legislativa que autoriza a abrir o credito de 300:000$ para proseguimento dos trabalhos de delimitação e demarcação de nossas fronteiras com as Republicas do Perú' e da Columbia.

AGRICULTURA — Promovendo, por antiguidade, no cargo de 1º official da Directoria Geral de Estatistica, o 2º, Augusto Arnaldo da Silva Couto.

Cigarros de luxo

LA REINE

O mais delicado arôma

Companhia VEADO

(1890)

Primeiro Congresso Brasileiro de Protecção á Infancia

Teve merecida acolhida a idéa da realização do Congressso Brasileiro de Protecção á Infancia e além do grande numero de adhesões de pessoas aqui residentes, começam a chegar dos Estados pedidos de personagens os mais distinctos que a elle desejam se associar.

O deputado Andrade Bezerra secretario geral do Congresso, recebeu mais as seguintes adhesões: dr. Joaquim David Ferreira Lima, dr. Augusto Linhares, d. Zilpa de Oliveira, Francisco Marques Sobral, dr. Belizario Penna, dr. Edgard Filgueiras, dr. J. Augusto Rodrigues, dr. Gastão Figueiredo, dr. Alberto Vaissié, dr. Pereira Faustino, Instituto Historico e Geographico da Bahia, dr. Alberto Rodrigues de Barros, dr. A. U. de Souza Guimarães, deputado dr. Manoel Alexandrino da Rocha, Policlinica de Botafogo, Arlindo Guimarães, dr. Feliciano P. de Abreu Sodré, d. Emiliana Machado de Oliveira, dr. Fernanda Vaz, deputado dr. J. Rodrigues da Costa Doria, dr. Pedro Basile, dr. Araripe Sucupira, dr. J. Xavier da Silveira, d. Guilhermina Moncorvo, dr. Antonio Pacheco Leão e d. Izabel Moncorvo.

Com estas, o numero de adhesões se eleva a 285.

Todos que quizerem fazer parte do Congresso poderão remetter suas adhesões á séde do Certamen a rua Visconde do Rio Branco 22, (sob.) Rio de Janeiro.

Foi inaugurado o primeiro trecho da Companhia Auto-Viação Goyana

Esta companhia acaba de inaugurar o primeiro trecho da estrada de rodagem para automoveis, ligando Roncador a Santa Cruz, e cujo traçado vae até a capital goyana. E' um grande melhoramento, o qual reduzirá as viagens ora feitas em dez dias e mais a cavallo, a tres, ou menos, em automovel.

Amparada pelo governo estadual e o federal, a companhia não tem poupado esforços para a realização do ideal dos filhos do longinquo Estado; nesse sentido, muito se tem esforçado o seu director gerente, coronel Edmundo José de Moraes, dirigindo pessoalmente os trabalhos de construcção da estrada.

Certo, no proximo anno acabarão as fatigantes viagens em lombo de animal e o progresso goyano será um facto.

A MAIOR DESCOBERTA ATE' HOJE NO TRATAMENTO DA

TUBERCULOSE

Methodo especial italiano certo e radical, approvado das maiores summidades medicas.

O Dr. Caetano Jovine (da Faculdade de Medicina de Napoles, e habilitado por titulos da do Rio de Janeiro), attende aos doentes só desta especialidade, no seu consultorio, rua S. José 56, sobrado, das 11 da manhã á 1 da tarde. Teleph. 2155, Central. (1937)

FAZENDA

A Directoria da Despesa Publica, concedeu hontem o credito de 265:837$812, á Delegacia Fiscal no Pará, para despesas do Ministerio da Marinha.

—:— O ministro pediu ao 1º representante do Ministerio Publico informar qual o resultado das diligencias procedidas sobre o processo de tomada de contas do ex-thesoureiro da Delegacia Fiscal no Maranhão, Manoel Nogueira Gomes, as quaes se refere o officio n. 1, de 16 de julho de 1915, do então representante do Ministerio Publico junto ao Tribunal de Contas.

—:— O ministro, para que informe a respeito, mandou remetter ao fiscal do contrato de areias monaziticas o requerimento da Sociedade de Minerios e Terras Rasas Limitada, sob a firma Lisboa & C., pedindo licença para exportar aquellas areias.

—:— O ministro mandou pedir ao director geral de Saude Publica providencias para que seja submettido á inspecção de saude o sub-director technico do Patrimonio Nacional, engenheiro José Maria Beaurepaire Pinto Peixoto, que solicitou licença.

—:— O ministro approvou hontem a nomeação feita pelo delegado fiscal em Minas Geraes, de Raymundo Levi Zenes, para exercer, interinamente, as funcções de procurador junto á Delegacia Fiscal naquelle Estado.

—:— O ministro pediu o parecer do seu collega da pasta da Viação sobre o requerimento em que a Camara Municipal de Cabo Frio pede o aforamento do dominio util de um pequeno terreno de marinha, situado entre o predio de Luiz Pedro Maria Ferreira e o pilar da ponte metallica, que fica ao lado do morro denominado "Morro do Telegrapho", naquella cidade.

—:— O procurador geral da Fazenda Publica negou approvação á fiança de 5:000$000, prestada por Hermelindo Gusmão Castello Branco, almoxarife da E. F. de S. Luiz a Caxias, por preterição de formalidades legaes.

Faculdade de Philosophia e Letras

Realizam-se hoje, sexta-feira, na Faculdade de Philosophia e Letras, (Escola Deodoro) rua da Gloria 26, as seguintes aulas: A's 4 horas: Introducção aos estudos geographicos pelo professor dr. Antonio Olyntho; ás 5 horas — Direito Internacional Privado pelo professor dr. João Cabral; ás mesmas horas — Direito Constitucional, pelo professor dr. Pinto da Rocha.

Amanhã, sabbado, realiza-se a aula do professor dr. Jonathas Serrano, da cadeira de Philosophia e Historia do Direito, tratando o professor Serrano da "Sociedade. Evolução das formas sociaes. A sociedade domestica e a sociedade civil". Esta aula será ás 5 horas.

Todas as aulas são franqueadas ao publico.

—:— O dr. Afranio Peixoto, director interino, convocou uma sessão de congregação para o dia 13 do corrente, quinta-feira, ás 8 1|2 da noite, afim de serem resolvidas varias questões que interessam aos proximos exames, solicitando por isso, a' presença de todos os professores.

Depois de cada refeição, colicas, fraqueza nas pernas e nos braços vertigens

Livre, felizmente, com o auxilio das PILULAS DO ABBADE MOSS, dos meus terriveis padecimentos, quero publicamente patentear a efficacia desse grande medicamento para as doenças do apparelho digestivo.

Não desejava a meus inimigos a vida atormentada que carreguei durante muito tempo.

Immediatamente, depois de cada refeição, sentia fraquear-me as pernas e os braços, começava a suar frio, tinha vertigens e colicas horriveis, eram duas horas de soffrimento ao almoço e ao jantar, que me tiravam o prazer de viver.

Podia citar os tratamentos que segui sem resultado; basta, porém, affirmar mais uma vez que unicamente com o uso das PILULAS DO ABBADE MOSS, em poucos dias, fiquei livre de meus soffrimentos, podendo almoçar e jantar á vontade, sem accusar o mais leve desarranjo.

Ernesto Vives y Castro, **negociante.**

RIO.

As colicas depois das refeição, as dysenterias que parecem não ter razão de ser, as más digestões, dores no estomago, figado, etc., mollezas nas pernas, indicam enfermidade do apparelho digestivo. O abbade Moss soffreu durante muito tempo do estomago, figado e intestinos, e devido á necessidade de curar-se e ao fundo conhecimento do organismo humano, creou as Pilulas Digestivas do Abbade Moss, que estão prestando á humanidade os maiores serviços, curando com segurança as molestias do apparelho digestivo.

Em todas as Pharmacias e Drogarias — Agentes Geraes: Silva Gomes & C. — Rua de S. Pedro, 42 — RIO DE JANEIRO. (246)

Os melhoramentos do Districto

As obras municipaes proseguem, diz o sr. Sá Freire

Um nosso collega matutino noticiou hontem que o prefeito havia tomado a deliberação de sustar por completo todas as obras de melhoramentos materiaes da cidade, iniciadas na administração do sr. Paulo de Frontin.

Interpellado pela reportagem que trabalha junto ao seu gabinete, o prefeito declarou que nenhuma ordem havia dado para a paralysação de taes trabalhos.

Apenas conferenciou com o dr. Octavio Penna, director de Obras da Prefeitura, fazendo-lhe ver a necessidade de reduzir, tanto quanto possivel, as despesas, nos mezes de novembro e dezembro, os de menor premencia financeira.

Nesse sentido, tambem trocou idéas com os demais chefes de serviço, dada a exiguidade de recursos de que dispõe a Municipalidade, tornando-se difficil e inconveniente lançar mão do credito.

Não paralysou as obras iniciadas pelo seu antecessor.

Ao contrario, tem procurado manter quasi todos os serviços, embora com grandes sacrificios.

A abertura do tunnel da rua João Ricardo prosegue activamente, tendo tido mesmo um grande avanço.

Os serviços na estrada de Dois Irmãos continuam intensos e efficientemente.

O mesmo succede com realção á avenida Rio Comprido.

Por espirito de previdente economia, em face dos escassos recursos com que conta, da obrigação de pagar pontualmente as folhas de operarios e de regularizar varios casos de desapropriação, se viu na contingencia de reduzir o numero de operarios empregados nessas obras.

Os trabalhos da avenida Wilson, ruas Real Grandeza, Visconde de Sapucahy, S. Leopoldo, Barão do Bom Retiro e Alice, estradas de Itanhangá, Vigario Geral, Camocim e Vargem Alegre, ladeira do Ascurra, além de muitas outras, não foram interrompidas.

Projecta construir um predio destinado á escola, no terreno onde se acha edificado o theatro Apollo, duas pontes á rua Figueira de Mello.

Outros projectos de obras indispensaveis estão sendo executados.

Em conferencia que com elle teve, o dr. Octavio Penna insistiu para que os trabalhos de calçamento e outros melhoramentos sejam realizados por meio de empreitadas, mediante concorrencia publica.

De conformidade com essa opinião, ordenou a publicação de editaes de concorrencia para a execução de diversos melhoramentos, convencido de que, com isso, só terá a lucrar o serviço publico, dahi resultando economias que não devem ser desprezadas, na presente situação financeira.

NO MUNDO DA TÉLA

As estréas de hontem

Foram de agrado geral os films que hontem fizeram o programma dos cinemas da Avenida, escolhidos caprichosamente, como dissemos, para fechar a semana cinematographica. Todos com grandes nomes á frente do elenco, haviam de forçosamente alcançar exito, como alcançaram, tanto mais que os respectivos titulos eram por demais suggestivos; e, caso notavel, coincidiu que em quatro casas da Avenida eram femininas as figuras principaes. No Pathé, Theda Bara, no Palais, Alma Rubens, no Odeon, Clara Kimball, e no Avenida, Elsie Ferguson. Só o Parisiense exhibiu film com o heroe a cargo de um representante do sexo feio, Bryant Washburn. Nos outros cinemas não foi menor o successo, incluindo os mais afastados do centro da cidade, os chamados cinemas dos bairros. No Iris ha hoje uma alteração de programma, entrando mais dois episodios do movimentadissimo film em seis series, chefiado pelo Rolleaux, "Seducção do circo".

Darthros ?

ELIXIR DE INHAME. (13665)

A reunião semanal da directoria da Liga do Commercio

Reuniu-se a directoria da Liga do Commercio, sendo lido no expediente, além de muitos officios e telegrammas, uma longa representação, subscripta pela quasi totalidades das firmas commerciaes desta capital que negociam com joias.

Ao entrar na ordem do dia, o sr. A. Ferreira, presidente em exercicio, recordou aos seus collegas que a Liga do Commercio, em reunião realizada a 2 de setembro do corrente anno, havia resolvido, tomando conhecimento do appello do prefeito do Districto Federal, no qual pedia suggestões afim de equilibrar o orçamento municipal, só se manifestar quando o projecto desse orçamento fosse publicado. De accordo com essa resolução, leu a representação que vae ser dirigida ao Conselho Municipal.

O sr. Gomes da Cruz, usando da palavra, fez uma analyse completa e detalhada das emendas que se referem ás facturas consulares e que foram propostas pela commissão de finanças da Camara dos Deputados, mostrando que nellas são attendidas muitas das justas e procedentes reclamações do commercio. Entretanto, ainda perduram algumas disposições, que precisam ser alteradas, e nesse sentido propoz, sendo approvado, que a Liga se dirigisse a essa commissão, suggerindo as alterações convenientes a fazer-se nas referidas emendas.

O sr. Camacho Filho, referindo-se á representação que foi enviada á Camara dos Deputados, referente ás multiplas e vultosas modificações propostas sobre o imposto de consumo, frisou que o commercio, apezar de reconhecer que esses augmentos são exagerados e, em muitos casos, contraproducentes, reclama mais contra o modo pelo qual se pretende fazer a sua cobrança que, na maioria dos casos, além de vexatorio, é inexequivel.

O sr. Souza Lima, tratando da necessidade de uma lei sobre o uso das "Contas assignadas", de que tanto o commercio precisa e pede instantemente, pôz em fóco a expansão que teria a renda do imposto de sello, elevada de algumas dezenas de milhares de contos, tornando-se, com a adopção dessa medida, ha longos annos reclamada, desnecessarias essas aggravações, que, annualmente, se fazem nos impostos aduaneiros e de consumo, e que provocam sempre as mais vehementes e justas reclamações, não só do commercio, mas tambem das demais classes, que são, ainda que indirectamente, por ellas attingidas.

O sr. Joaquim Carvalheiro chamou a attenção do ministro da Fazenda, pelo modo irregular e prepotente, pelo qual está procedendo a Alfandega da Bahia, que, commummente, vem protelando o desembaraço de mercadorias, multando-as, sob a allegação falsa de que se trata de mercadorias estrangeiras, não embarcadas legalmente.

Uma casa desta capital, a qual enviou diversas mercadorias para aquella cidade, viu tambem embaraçada a saida dessas mercadorias que foram devidamente acompanhadas das respectivas guias: e, apezar de enviar posteriormente certidão da Alfandega desta capital que demonstra tratar-se de mercadorias de origem nacional, os funccionarios aduaneiros da Bahia insistem em reter as mercadorias, sob pretexto de que a certidão passada pela primeira repartição aduaneira da Republica é falsa, sem apresentarem uma justificativa para essa audaz affirmação.

Esse facto se vem repetindo, quasi que diariamente, e é urgente que o ministro da Fazenda ponha termo a essa situação, que acarreta graves prejuizos, não só ao commercio desta, como daquella praça.

Brigada Policial

Escreve-nos o marechal Agobar:

"Sr. redactor. — Peço-vos acolhimento em vosso conceituado jornal para explicar meu procedimento com relação aos *stocks* da Brigada Policial, que não foram desbaratados e sim muito poupados e cuidados.

Quando assumi o commando da Brigada em 1914, a importancia das existencias em arrecadação eram:

Equipamentos, armamentos e outros artigos, 508:114$277. Fardamento, 339:796$540. Materia prima e outros artigos tambem existentes, 434:204$134.

Agora vejamos os orçamentos:

Para 1914, 9.038:286$190.

Para 1915, 7:169:442$008.

Differença para menos........ 1.868:844$182.

Para fardamento a verba para 1914 foi 560:000$000.

Para 1915, 361:800$000.

Pelos dados acima avaliará como principiou meu commando, accrescendo que os preços tinham tido augmentos de 30, 50 e 100 °|°.

Para enfrentar as difficuldades e afim de mantermo-nos dentro das verbas, tivemos o grande auxilio do *stock* encontrado, *stock* este esgotado em 1916, as permutas de artigos de pouco consumo e de outros sem applicação pelos de necessidade immediata, além da modificação que foi preciso fazer no plano de uniformes, tendo sido supprimidas algumas peças e augmentado o tempo de duração de outras.

Tudo foi feito, autorizado pelo Ministerio do Interior.

Da materia prima para fardamento vendeu-se panno garance ao Collegio Militar e Club Militar, tendo custado á Brigada 7$210 réis por metro e vendido a 15$000, e foi trocado tabem, metro por metro, por flanella kaki. A existencia do panno era excessiva para os gastos a que se destinava, que era para listras, para calças de panno, cintas para gorro, carcellas e gollas de tunica, fardamento que tinha a duração de anno e meio.

Os cobertores vendidos foram apenas 200 para a Força Policial do Rio e pelo preço do custo e cedidos á Detenção creio que 500, pela falta absoluta que havia de tal artigo no mercado, motivo tambem pelo qual dei ordem para que fossem vendidas ás praças que quizessem comprar, sendo que os casados podiam adquirir mais de um.

Os capacetes mescla foram abolidos porque não havia no mercado, nem quem os fabricasse aqui, e os poucos que existiam estavam completamente estragados pelo cupim, que atacou a cortiça de que eram forrados; aproveitaram-se as palas, carneiras, botões e jugulares.

Os parafuzos rompões foram condemnados pelas experiencias feitas, tanto assim que quando assumi o commando da Brigada, já não eram usados, pelo que foram vendidos como forro e por isso descarregados. Não confundi' parafuzos para asphalto, com parafuzos para gelo; apenas evitei desastres para as praças e para os cavallos.

O equipamento que foi ao exercito cedido, não foi sob o fundamento de inutilidade, e sim porque a Força Federal desta guarnição tinha urgente necessidade de taes artigos que não tinha onde adquirir e preparava-se para mobilização, que podia dar-se inesperadamente. No emtanto deixei equipamento completo para um batalhão, a saber:

Bornal de lona escura, 871.
Bornal de brim branco, 2481.
Cantis, 996.
Marmitas, 690.
Mochilias, 690.

Do exame a que se procedeu no armamento, verificou-se seu completo descalibramento, pelo que foi todo recolhido á Intendencia da Guerra, sendo substituido por 3.600 fuzis Mauser modelo 1908, com os respectivos sabres.

Quanto pagou a Brigada policial pela acquisição? Deu em pagamento o que não prestava.

Duas metralhadoras Haxim foram emprestadas ao Ministerio da Guerra, que as deverá restituir logo que receba as que foram compradas nos Estados Unidos da America do Norte.

Do material imprestavel e sem applicação, 954 camas de ferro atiradas em um deposito de material inservivel, foram reformadas e tornaram ao serviço; 200 tambores imprestaveis e que não valiam o terço de seu custo, foram 100 cedidos á Policia Civil e 100 á Prefeitura para os albergues nocturnos. Do Ministerio da Guerra recebemos mais gratuitamente 1.300 colchões e travesseiros.

Foram cedidos ao Corpo de Bombeiros, material de construcção e tintas, para a estação que edificaram no Meyer, recebendo a Brigada, em troca, gazolina.

As vendas de artigos inserviveis e sem applicação produziram cento e muitos contos, que foram applicados com muito criterio e honestidade.

Sem quarteis não se têm tropas aquarteladas, por isso muito cuidei de sua conservação e hygiene. Durante meu commando, sempre tratei do bem estar, conforto, instrucção e saude do pessoal; para attestar ahi estão os quarteis, hospital, fazenda dos Affonsos, e Escolas regimentaes.

Eis, sr. redactor, em ligeiros traços, o que tenho a dizer em relação aos differentes *stocks* e sua applicação, durante meu commando na Brigada Policial, *stocks*, que se tornaram inesgotaveis em noticias".

A Independencia

Mobiliario completo para uma casa, com 36 peças, 2:000$000. Rua do Theatro n. 1. (11893)

Federação Espirita Brasileira

O dia de graças a Deus. — Num movimento collectivo, que se operou no mais absoluto sigillo até ao momento em que, ha tres ou quatro dias, se tornou publico, está o episcopado brasileiro a pleitear perante os poderes federaes que seja, por *decreto*, "determinado um dia no anno *para acções de graças a Deus por todos os seus beneficios ao Brasil.*"

Numa desorientação que mais e mais se accentua, e cujas causas bem facilmente se podem assignalar, vae a Egreja romana patenteando que cada vez mais se divorcia do Christo, pois cada vez mais se materializa.

Ao leitor desattento poderá parecer de grande belleza esse movimento dos srs. arcebispos e bispos, poderá parecer de largo e benefico alcance a lembrança que tiveram, suppondo-lhe por objectivo real a intensificação do sentimento religioso, tomadas estas expressões na sua accepção lidima.

Aos que, porém, acostumados a tirar da letra o espirito, procurarem atravez da longa fundamentação da proposta dos altos dignatarios ecclesiasticos, o espirito do que ali dizem, se deparará mais uma tentativa da Egreja por amparar com a força do poder terreno o prestigio que lhe não tem sido nem é mais possivel manter pelo seu ascendente espiritual. Carente do amparo da unica força verdadeira e real — a do amor, o que vale dizer — balda do amparo de Jesus, ella ainda uma vez busca o auxilio do braço secular.

E' logica. Tendo substituido na objectivação dos seus esforços, a conquista do reino de Deus, para as creaturas que á sua sombra se acolheram e se acolhem, pela do poder temporal, da dominação do mundo material, ella se empenha por obter a alliança dos que, dispondo da força material, lhe assegurem esse predominio, graças ao qual acredita ser-lhe facil impedir que a razão humana se emancipe de todas as peias e se constitua, esclarecida pela luz da verdade, o fundamento basico da fé.

Revoltada desde o primeiro momento contra o liberalismo da nossa constituição politica, que consagrou, effectivando a mais bella e proficua conquista de quantas tem feito a patria brasileira, a completa separação entre a Egreja e o Estado, a inteira liberdade de pensar e de opinar, a Egreja, encorajada por successivas transigencias dos poderes publicos animou-se agora a dar o primeiro passo decisivo para, máo grado ás disposições constitucionaes, transformal-os em elementos que lhe garantam a tranquillidade do viver e do dominio materiaes, abafando todos os impetos de libertação espiritual.

Conseguil-o-á? Para respondermos com segurança fôra preciso pudessemos devassar a natureza das provações e expiações por que, collectiva e individualmente, devamos passar.

* * *

Um dia para render graças a Deus! Haverá crente sincero, conscio com os seus deveres para com o Creador, que não se sinta na obrigação de lhe render graças a todas as horas, a todos os instantes? E que é o que significa render graças a Deus? Fal-o-á quem o fizer por simples palavras proferidas em portuguez ou em latim, quem o fizer queimando incenso nos altares ou levando a effeito uma qualquer ceremonia de culto material? Ao tempo do paganismo assim seria.

Hoje, porém, quando a luz da verdade evangelica vae inundando com os seus raios fulgentes todo o nosso mundo; quando a humanidade começa a comprehender que "Deus, como disse Jesus, é espirito e em espirito e verdade tem que ser adorado"; quando todas as almas já vão sentindo e verificando que chegaram os tempos em que elle deixará de ser adorado "no monte e em Jerusalem", o que quer dizer nos templos de pedra ou em determinados logares, para só o ser no templo do coração do homem, no santuario das consciencias; hoje, assim não é.

Render graças a Deus é, para todas as creaturas, dever de todos os instantes, mas por actos de fé, por actos de amor e caridade, de humildade, de desprendimento das coisas miseraveis do mundo; pelo trabalho realizado com o escopo santificador de aperfeiçoar o espirito, e substituir as andrajosas vestes do "homem velho" pela alva tunica de virtudes do homem novo.

Só assim se rendem as graças devidas ao Creador, só assim se lhe presta o culto unico de adoração que lhe devem todas as suas creaturas.

Render graças a Deus por beneficios recebidos! Mas que beneficios? Que é o que na vida do homem, representando um progresso effectuado ou um impulso para a sua effectivação, não constitue beneficio de Deus, que nos creou para progredirmos indefinidamente, para, progredindo, nos approximarmos delle cada vez mais? Que é o que nesse dia especial iriamos agradecer a Deus? O termos estado, como paiz, isento das tribulações por que passaram e pasam outros povos da terra? Fôra egoismo, sempre desagradavel a Deus. O termos vivido como nação, feliz e despreoccupada, muito embora milhões de almas entre nós se encontrem angustiadas moral e materialmente? Como poderiam essas almas partilhar de taes agradecimentos, se a religião que os promova nunca lhes ensinou a bemdizer da dôr? E como póde ensinar o homem a amar á dôr quem tem por inutil a do espirito na carne, tanto que vive a ameaçal-o com soffrimentos eternos para lá da campa?

A dôr, entretanto, o soffrimento são os maiores beneficios que recebemos do nosso misericordioso Creador e pae, porquanto pela dôr é que expiamos os nossos crimes e culpas, é que nos redimimos, é que nos tornamos humildes e simples, capazes de praticar o amor e a caridade, é que, pois, nos approximamos do divino modelo — Jesus.

Render, porém, graças a Deus pela dôr soffrida só faz quem aprendeu a amal-a por lhe conhecer o justo valor e lhe saber apreciar os beneficios, não aquelle que de Deus só se lembra para lhe pedir a miragem de felicidade que o mundo proporciona, mediante as riquezas, o poderio, a vida facil e prazerosa.

Mas os que amam a dôr, companheira que elles é ella de todas as horas, esses a todos os momentos rendem graças a Deus pelos beneficios de que é ella portadora; esses não podem esperar por um determinado dia para formular seus agradecimentos ao Creador, uma vez que ella a todos os instantes os faz lembrados delle, afim de bemdizel-o e de lhe implorar o perdão para os que, desconhecendo o que vale o soffrimento, não sabem levar a resignação aos que soffrem, antes, lhes infundem a revolta contra o soffrer.

Só os que vivem constantemente esquecidos de Deus, do Deus unico e verdadeiro que Jesus nos revelou e que seus Evangelhos, em espirito e verdade, ensinam a conhecer, só esses precisarão de um dia certo para render graças a Deus. Os que o amam sinceramente buscando-o por Jesus, que é o caminho, a verdade e a vida, esses, religionarios da unica religião — a do amor e da caridade — de continuo lhe rendem graças, humildemente, no tabernaculo de seus corações.

Banco dos Funccionarios Publicos

Deixa hoje o logar de porteiro do Banco dos Funccionarios Publicos, a seu pedido, o sr. Mario Malheiros que, vem exercendo este cargo, ha perto de 15 annos, continuando entretanto, como cobrador do mesmo Banco.

THEATRO POLYTHEAMA

Largo do Machado, 19

ESTRÉA ESTRÉA

SABBADO, 8 DE NOVEMBRO DE 1919

O GRANDE JARDIM ZOOLOGICO

NORTE AMERICANO

Director-Proprietario - ANTHONY LOWANDE

Circo, Menagerie, Museu, Hyppodromo e Recreio de Novidades

UM CIRCO MORAL, AMENO E INSTRUCTIVO

Numerosa companhia Equestre, Acrobatica, Gymnastica, Malabarista. Jogos olympicos, Jogos aéreos, Saltadores, Danças caracteristicas, pantominas, CLOWNS, PALHAÇOS, TONYS etc. etc.

Grande e colossal collecção de féras amestradas, da CASA CARL HAGEMBECK - O Assombro do Mundo - O Leão Equestre : - Admiração do mundo intellectual! O Rei das Selvas da Africa, o feroz leão, trabalhará sobre o dorso de um nobre cavallo, obedecendo tão sòmente A VOZ do seu valoroso domador.

Sómente vendo poder-se-á dar o verdadeiro valor a esse colossal acto ! ! !

A melhor e maior instituição de diversões da America do Sul

Capital invertido MIL CONTOS DE REIS — Em féras e material de Circo — Despeza diaria 2:200$000 — Meios de transportes proprios — Grandiosa exposição ambulante, baseada em operações commerciaes de grande importancia — Este Circo occupa, com seus varios pavilhões, uma area de 10.000 metros quadrados de terreno — Tem 120 pessoas, 130 animaes amestrados, animaes raros — E outros animaes. — **Occupa 2 vagões de estradas de ferro** — Illuminação propria.

O unico Circo no mundo que viaja em vapores proprios.

Esta Empresa realizou, na Capital de S. Paulo, 160 espectaculos. Durante este tempo, foram vendidas Quatrocentas e trinta e sete mil cento e quatorze (437.114) entradas ! !

A companhia conta com as seguintes féras amestradas:

28 soberbos leões africanos

8 formosos tigres

Reaes de Bengala, um dos quaes é o maior exemplar que tem vindo á America do Sul.

40 CAVALLOS

ELEPHANTES

Jaguares, Hyenas, Pantheras, Leopardos, Camellos, Macacos, Avestruzes africanos, Vampiros, Mandril, Baboons, Facoquero, Guanaco, Zorros, Lobos, Limas, Tapyr, Cayman, Cabras, Mulas, Kangurús, Crocodillos, Dromedarios, Catatuás, Porcos, Cachorros, Vicunhas, Gamas e outros animaes raros.

As novidades mais surprehendentes do seculo

Os actos mais graciosos do mundo!

OS ELEPHANTES

Cyclistas, Musicos, Gastronomos, Bailarinos e Equilibristas.

O grande phenomeno animal chamado

FACOQUERO

da Africa, muito difficil de caçar, devido á sua grande velocidade. Sómente existem dois exemplares, além deste: um em Londres e outro em New York, no Jardim Zoologico.

MENELIK

O exemplar mais bello — Leão africano, unico no mundo, que executa trabalhos sobre um cavallo

CAMELLOS AMESTRADOS - Apresentados em liberdade.

O celebre porco PANCHO, em seus variados trucs jogando baralho.

O notavel mono MORRITZ

o que mais fielmente imita o homem em todos os seus interessantes trabalhos.

O tigre real de bengala **Sultão** - Unico no mundo que dá saltos mortaes - Ver para crer

Novidade — A GRANDE PYRAMIDE

Composta de Elephantes, Leões, Tigres, Hyenas, Ursos, Pantheras, Cabras e Cachorros allemães, caçadores de Javalys. — Os pontos oppostos do mundo no reino animal: habitantes ferozes dos bosques e animaes domesticos, reunidos harmoniosamente dentro de uma jaula de 15 metros de circumferencia trabalhando em commum, ás ordens dos respectivos domadores.

Em vista das grandes dimensões e da colossal jaula (obra de verdadeira arte de engenharia), onde trabalham os animaes amestrados, o respeitavel publico póde admirar, com toda a segurança, a belleza das féras. Pois ellas têm inteira liberdade para seus movimentos.

Representante : J. A. CARVALHO

A VENDA DO ALCOOL DEPOIS DAS SETE HORAS

A CLASSE ACHA-SE SATISFEITA COM AS EXPLICAÇÕES DO CHEFE DE POLICIA

Os proprietarios de hoteis, bars, botequins, etc., estiveram hontem novamente reunidos para tratar da medida policial, que vae ser posta em execução, prohibindo a venda do alcool, depois das 7 horas da noite.

A sessão foi aberta ás 3 horas da tarde pelo coronel Abilio Herdy Alves, que entregou a direcção dos trabalhos á mesma mesa que presidira á sessão anterior. Em seguida, informou á classe presente que a directoria dando cumprimento ao que ficára deliberado, fôra incorporada ao dr. chefe de policia, que a recebera muito attenciosamente.

Para relatar o que se passára na conferencia com aquella autoridade, concedeu a palavra ao dr. Alfredo Elisiario da Silva, que fez uma longa exposição do resultado dessa conferencia, que foi demorada, attenciosa e que de certa fórma elucidou o assumpto que preoccupa e agita presentemente a classe. A commissão pediu a s. ex. que orientasse a classe sobre qual a sua attitude em face da lei que vae executar e de que forma deviam proceder para evitar as infracções. A lei não é clara. A classe ignora quaes os estabelecimentos attingidos pela nova lei e achava-se por isso preoccupada e até mesmo em franca agitação. O chefe de policia procurou acalmar os membros da directoria presente, dizendo não encontrar motivo para o alarma estabelecido. Disse como agirá a policia: — com a maior urbanidade e criterio, e que não será prohibida a venda de bebidas alcoolicas emquanto o poder judiciario não se pronunciar para resolver opportunamente e deliberar se a campanha deve ou não ser extensiva aquelles estabelecimentos e aos botequins existentes nas casas de diversões.

A presidencia elogiou os esforços da directoria, pedindo para ella um voto de louvor e de plena confiança.

Falou, depois, o dr. Luiz Franco, que analysou a lei ora em execução, estudando-a pelo lado juridico para concluir pela sua inconstitucionalidade, visto como sendo uma lei oriunda do Congresso Nacional não póde ser applicada sómente ao Districto Federal, tanto mais quanto fornece ao Congresso competencia para decretar ou legislar sobre assumptos de exclusiva alçada do Conselho Municipal.

Commentando a situação do momento chamou a attenção da classe para uma entrevista do chefe de policia publicada em um vespertino, dizendo que a multa da infracção é de 100$ e do dobro na reincidencia. A reincidencia em materia penal só pode ser applicada depois de ser passada em julgado a primeira infracção e nestas condições cabia a cada um dos que reincidissem ser autuado e prestar fiança equivalente á multa e continuar a commerciar como entendesse, pois que, não mais podia ser autuado emquanto não se decidisse pelos meios regulares a primeira infracção.

Falaram a seguir outros socios, e, entre estes, os srs. Elisiario da Silva e Abilio Alves, que advertiram a assembléa sobre um ponto apresentado: — sobre a attitude da policia em não prohibir a venda do alcool nos hoteis, terminando o segundo por pedir que a commissão encarregada de acompanhar os acontecimentos, fosse augmentada de representantes das classes de botequins e restaurantes, o que foi approvado, sendo nomeados para a mesma os srs. Manoel Caetano da Silva, Ribeiro e Barbosa, Joaquim Francisco dos Santos, Miguel Francisco Lopes e Pereira & Alves. Em seguida foram suspensos os trabalhos, dirigindo-se a commissão nomeada para a Central da Policia, afim de conferenciar com o dr. Geminiano da Franca.

A commissão supra foi recebida pelo chefe de Policia cerca de 5 horas da tarde. S. ex., dispensando-lhe amavel acolhimento, disse que o seu intuito pondo a lei em execução ora para provocar uma solução do poder judiciario; que a classe podia continuar a funccionar livremente, que as multas que fossem applicadas não seriam executadas e que nenhum negociante seria multado nos casos de reincidencia, emquanto o poder judiciario não se manifestasse definitivamente sobre a execução da lei, aconselhava, no entretanto, que não vendessem alcool a menores, a ebrios habituaes e nem mandassem alcool a domicilio por empregados menores.

Em seguida, a commissão retirou-se agradavelmente impressionada. A classe reune-se hoje novamente, ás 2 horas da tarde, para tomar conhecimento da nova entrevista com o chefe de Policia, em consequencia de achar-se em sessão permanente desde ante-hontem.

Tambem esteve reunido o Centro dos Proprietarios de Cafés

A's 6 horas da noite, verificado numero legal de associados foi aberta a sessão pelo major Joaquim Pinto de Nogueira, vice-presidente, em virtude da ausencia do presidente, o qual declarou aberta a sessão que tem por fim, resolver a attitude do Centro dos Proprietarios de Cafés, em relação a circular do chefe de policia do Districto Federal, sobre a execução da lei da venda do alcool depois das 7 horas da noite e, por esse motivo, convidou para prezidir os trabalhos da assembléa, o dr. Francisco de Paula Santiago, que acceitou a designação, assumindo a presidencia. Serviram de secretarios os srs. Manoel Teixeira, proprietario do Café Odeon e José Moraes, proprietario do Café Mundial.

O dr. Santiago, diz que, attendendo á reclamação de alguns associados sobre a medida da policia prohibindo a venda de bebidas alcoolicas, consultava a assembléa, afim de dar alguns esclarecimentos.

Falaram sobre o assumpto os srs. Manoel Teixeira, José Blanco, Sinval Paranhos Joaquim Pinto de Nogueira, Arnaldo de Souza e Alipio Bastos Filho, que fizeram ver a situação critica de seus estabelecimentos commerciaes, que deante de tal medida da policia eram obrigados a fechar as portas, isto motivado pelo prejuizo que lhes traz a prohibição da venda de bebidas alcoolicas.

O presidente julga prudente a designação de uma commissão para procurar o chefe de policia e explicar a situação dos proprietarios de cafés.

O sr. Manoel Teixeira, pede que sejam designados os srs. Joaquim Pinto de Nogueira, Alipio Bastos Filhos, Sinval Paranhos, Arnaldo de Souza, que, em companhia do dr. Francisco de Paula Santiago, procurem o dr. chefe de Policia, afim de resolver o caso em questão.

A indicação foi approvada unanimemente.

Nada mais havendo a tratar, o presidente marcou nova reunião para hoje, ás 8 horas da noite, na séde social á rua Buenos Aires n. 81, para a commissão dar conhecimento do que ficou resolvido pelo chefe de Policia sobre a venda do alcool depois das 7 horas da noite.

ARTE PHOTOGRAPHICA MODERNA

Brevemente inauguração do mais artistico e luxuoso estabelecimento photographico do Rio

Vogue-Studio

AV. RIO BRANCO 144—1º
(Edificio da Tabacaria Londres)
(2523)

AUGMENTO DE SALARIOS

Um memorial dos operarios do Arsenal de Marinha

Uma commissão de operarios do Arsenal de Marinha esteve hontem no palacio do Cattete, onde foi solicitar do presidente da Republica a protecção do governo para a situação precaria em que se debate a classe.

A commissão entregou a s. ex. um memorial egual ao que dirigiu ao Congresso Nacional, cujo resumo é o seguinte:

Em 1909, o Congresso reconhecendo-lhes insignificantes os vencimentos, concedeu-lhes um pequeno augmento que estacionou.

De então para cá, o custo da vida aggravou-se de 300 °|° em todos os generos de alimentação. Os alugueis de casa triplicaram. Os operarios não podem apresentar-se decentes á sua officina, pois o uniforme adoptado, que era de 7$, custa agora 22$ e é inferior aos antigos. Os operarios curtem privações, que vão até ao depauperamento do organismo. Os seus filhos nem podem ir ás escolas.

Encanecidos nos serviços publicos, condemnados á miseria, os operarios temem que um dia sejam atirados ao desemprego e não tenham forças para tentarem outro meio de vida.

Pedem que o proletariado federal goze dos mesmos favores do municipal, por força do decreto n. 1329, de 1 de maio de 1919.

Embora o Congresso tenha tomado muitas iniciativas, nenhuma até agora tem sido executada. O projecto de lei da Camara n. 115, de 1918, embora não satisfaça de todo, comtudo melhora muito a situação geral.

O memorial termina lembrando que o operario bem pago, bem alimentado, produz mais para o Estado, e bem merece a protecção do governo.

Um assassinato em Minas

Diamantina, 6 — Foi assassinado em Mattas, municipio desta cidade, o distincto moço Gabriel do Nascimento.

ACIDOS NO ESTOMAGO AZEDAM A COMIDA

O excesso do acido chlorhydrico é a causa real da indigestão. Como se deve tratar.

Uma opinião medica.

Uma autoridade de renome affirma que a indigestão e outras doenças de estomago são geralmente causadas pelo excesso de gazes [illegible] não, como muita gente crê, por falta de succos digestivos. Outrosim, declara que o excesso de acido chlorhydrico no estomago retarda a digestão e fermenta a comida de tal maneira que formando gazes e fluidos acres, estes inflam o estomago como se fôra um balão. Sente-se então uma dor aguda no peito, arrota-se a comida, vomita-se, e sente-se uma forte cardialgia acompanhada de flatulencia e nauseas.

Aconselha-nos a dita autoridade, a pôr de parte pilulas e outras drogas digestivas, e a comprar em qualquer drogaria um vidro de

MAGNESIA DIVINA

de que se deverá tomar uma colher de chá num copo dagua depois de cada refeição, isto suavisará o estomago, destruirá o excesso de gazes, facilitará a digestão e evitará qualquer indigestão estomacal.

A MAGNESIA DIVINA é absolutamente inoffensiva, não-purgativa, é cara e é o melhor medicamento até hoje conhecido para as doenças de estomago. E' actualmente usado por milhares de pessoas que comem admiravelmente sem o menor receio de indigestões.

Não confundir a "MAGNESIA DIVINA" com outra Magnesia qualquer, pois, a "MAGNESIA DIVINA" é a unica legitima e original (formula do dr. BEYEA), fabricada pela International Druggists & Chemists Laboratories, Inc., New-York. A' venda em todas as pharmacias e drogarias.

Representantes geraes e depositarios para todo o Brasil:

SCHOENE & SCHILLING

RIO DE JANEIRO (4607)

O DIA NO SENADO

FOI APPROVADO O PROJECTO DE REPRESSÃO AO ANARCHISMO

A sessão de hontem foi como a anterior presidida pelo sr. Alencar Guimarães.

Iniciaram-se os trabalhos á hora regimental.

O expediente constou dos pareceres de commissões assignados ante-hontem e da redacção do projecto que permitte o casamento entre tios e sobrinhos.

Lida essa materia, o sr. Pires Ferreira requereu um voto de pezar pela morte do dr. Conrado Niemeyer. A casa deferiu-o.

Esteve ainda na tribuna o sr. Octacilio Camará, que combateu o projecto de repressão ao anarchismo e ao lenocinio, por lhe parecer que contem disposições alheias ao seu objectivo originario.

Approvou-se aquella redacção.

Na ordem do dia entrou em votação o projecto impugnado pelo sr. Camará. [illegible] discussão, em que tomaram parte o senador pelo Districto Federal e os srs. Alvaro de Carvalho, Lopes Gonçalves e Alfredo Ellis, as medidas contra o anarchismo e o lenocinio, [illegible]

O sr. Fernando Mendes fez declarações de voto contrario.

Manifestou-se contra o projecto o sr. Adolpho Gordo a sessão tornou-se secreta. Então, o Senado approvou a renovação da votação.

Tornados outra vez publicos os trabalhos, annunciou-se a votação das emendas apresentadas no decreto da reforma judiciaria.

Estabeleceu-se nesse occasião a mais absoluta balburdia. Ninguem mais se entendia.

O sr. Raymundo de Miranda esforçava-se por que a votação se fizesse á toda o custo.

O sr. Fernando Mendes e outros senadores [illegible]

Esteve ainda na tribuna o sr. Alvaro de Carvalho pediu que as emendas votadas [illegible]

Deixou assim de haver numero. Suspendeu-se a sessão.

Feriu-se o concertador de armas

Antonio da Silva Ramos, de nacionalidade portugueza, solteiro, com 39 annos, residente num compartimento da casa n. 110, da rua Assis Carneiro, na estação da Piedade, é bombeiro hydraulico e tambem concertador de armas.

Hontem, quando procurava desencravar um velho revolver, o projectil defagrou, indo attingil-o na perna.

A Assistencia soccorreu-o e a policia do 20º districto soube do caso.

Os novos directores do Centro dos Commissarios de Policia

Realizou-se hontem a noite a eleição para provimento das vagas de presidente e primeiro secretario do Centros dos Commissarios de Policia. O resultado foi este: Para presidente, capitão Julio Rodrigues, inspector de Segurança; para secretario, o sr. Eduardo Francisco da Rocha, commissario com exercicio no 22º districto.

A POLICIA E A CENSURA AOS THEATROS E CINEMAS

Como pensa o 2º delegado auxiliar que ella deve ser exercida

O sr. dr. Armando Vidal, 2º delegado auxiliar, enviou hoje ao chefe de policia, o seguinte officio, em que expõe, detalhadamente, a censura dos "films":

"A censura theatral exercida pela policia, é um pretexto frequente para ataques á autoridade policial. O menos que se lhe imputa é ser arbitraria, inepta e ignorante. Indo-se mesmo até á declaração de ser uma arma de que se serve a autoridade, ora para perseguir, ora para favorecer emprezas de diversões. [illegible] E' curioso notar que em geral os que assim se exprimem não tem noção exacta do que seja essa censura. Falam em mutilação de peças, em alteração de sentido, em inutilização de obras, como se a policia [illegible] Chegam mesmo a attribuir á censura o marasmo e a infancia doentia do theatro nacional.

Durante o tempo em que tenho exercido a inspecção dos theatros desta capital, apenas a uma peça, aliás estrangeira, vertida em portuguez, foi negado registro, [illegible] E' tão acertado é esse criterio, que [illegible] ao ser negado registro a essa peça, um dos interessados [illegible] declarou-nos que a prohibição constituia um verdadeiro favor á empreza, pois a representação de tal peça seria a morte da companhia pelo afastamento do publico, uma vez que a empreza annunciava peças para familias. A censura theatral estabelecida no dec. n. 6.562, de 10 de julho de 1907 (arts. [illegible]) foi impugnada perante a justiça, porém esta, por seus mais altos tribunaes, declarou-a legal e não offensiva da Constituição Federal.

Parece-me conveniente, para evitar as aggressões a que nos referimos, que se desenvolvam os referidos artigos do dec. n. 6.562, esclarecendo-se os [illegible] regras pelas quaes se deve exercer a censura. Assim é que julgo necessario, desde logo, o primeiro principio que se deve tornar publico, [illegible]

[illegible]

Terceiro principio. [illegible]

Quarto principio. [illegible]

Quinto principio. Em these, a censura se manifesta pela *autorisação* ou pela *prohibição* da peça theatral ou de "film" cinematographico examinado. De facto, porém, a segunda manifestação se transforma, muitas vezes em autorisação com reducções. Estas reducções em regra são indicadas pela policia aos autores ou ás empresas que as acceitam, e, assim feitas as modificações, são as peças autorisadas. A policia, pois, não faz, directamente, as alterações, tanto que se os autores ou ás empresas não quizerem cortar os pontos indicados, cabe á policia, apenas, não autorisar a representação.

Sexto principio. A censura pratica pela policia, tendo por fim principal a manutenção da ordem e a prevenção de crimes, limita-se a declarar se as peças theatraes ou "films" podem ou não ser representados ou exhibidos. [illegible]

Septimo principio. [illegible]

Oitavo principio. [illegible]

NOTAS RELIGIOSAS

CURATO DE BANGU' — Hoje, neste curato, haverá missa em honra do Sagrado Coração de Jesus, com communhão geral e outras solemnidades.

A's 7 horas, recitar-se-á o terço, ladainha cantada, do Sagrado Coração de Jesus, consagração e benção do S. Sacramento.

REUNIÕES — Reunem-se hoje, sob a presidencia dos nossos directores, as seguintes associações religiosas: do Apostolado da Oração, nas matrizes de Jacarépaguá, ás 8 1|2 horas; [illegible] ás 7 horas, da Conferencia de S. Vicente de Paulo, [illegible] Realengo, [illegible] Copacabana, [illegible] Sant'Anna, [illegible] Santa Rita, ás 3 [illegible] 8 1|2 horas; [illegible] 4 horas, [illegible] 7 horas da [illegible] de Paulo; [illegible] da Conferencia de S. Paulo.

IGREJA DE SANTO IGNACIO. — [illegible] no templo dos padres jesuitas, á rua de S. Clemente, celebrar-se-á missa em honra do Sagrado Coração de Jesus, [illegible] communhão [illegible] alumnos, officiando o revmo. superior.

O MERCADO DO CAFE'

Santos, 6 — Na abertura do mercado de café, nesta praça, foi verificada a seguinte cotação: typo 4, 16$ e typo 7, 13$450; foram vendidas 50.000 saccas.

Santos, 6 — O mercado de café fechou com as cotações seguintes: typo 4, 15$875 e typo 7, 13$425; as vendas constaram de 114.000 saccas; o stock existente é de 1.796.708 ditas. Foram embarcadas para a Europa 3.016 saccas.

S. Paulo, 6 — Na abertura do mercado de café nesta cidade, o typo 4 foi cotado a 16$000. Para dezembro, 16$075; janeiro,..... 15$850; fevereiro, 15$550; março, 15$400; abril, 15$225; maio,..... 14$875; junho, 14$600; julho,..... 14$275. Foram vendidas 50.000 saccas. O mercado manteve-se estavel.

NOS THEATROS

Notas & Noticias

A estréa, hoje, da Companhia do Phenix

De ha muito que a nossa cidade, principalmente em a sua parte mais culta, estava reclamando espectaculo do genero desses que se inauguram hoje, no Phenix.

A peça de estréa é a "feerie", em dois actos e dez quadros, "No paiz das fadas", um mimo de graça e de

Berthe Baron

observação, que vae á scena montada a rigor. A peça é hespanhola, foi traduzida pelos conhecidos escriptores Alvarenga Fonseca e Candido Costa e, depois, adaptada ao genero por João da Eça, pseudonymo que encobre outro distincto escriptor do theatro. A companhia é boa. Della fazem parte Bertha Baron, que é a "étoile", Beatriz Guerra, Rachel Marques, Zázá Soares, etc., e outros. Do lado masculino, lá estão Alfredo Abranches, Augusto Annibal, Oscar Soares, Mario Pedro, etc.

O espectaculo será por sessões, duas por noite.

"As Sapequinhas" — Ligueira palestra com o autor da peça

— E as "Sapequinhas"? Hoje?

— Hoje, respondeu-nos Viriato Corrêa á porta do S. Pedro.

— Outro successo egual á "Jurity"?

— Não. Ninguem pode prever o successo ou o insuccesso de uma peça, mas eu não conto com as "Sapequinhas" como não contava com a "Jurity". Entre esta e as "Sapequinhas" não pode haver confronto.

— Não pode?

— Evidentemente. Os generos são absolutamente diversos. A "Jurity" é uma peça do sertão, com paixões violentas, assomos proprios de gente ardente dos nossos mattos. As "Sapequinhas" é uma peça de cidade, peça leve, ligeira, apontando apenas ridiculos e comicidade da gente citadina, ou melhor, de gente dos arrabaldes do Rio. Confrontar uma com outra é o mesmo que querer confrontar um garfo com uma cadeira, coisas absolutamente differentes. Na "Jurity" a preoccupação foi dar as tremendas [illegible] da alma matuta. Nas "Sapequinhas" a preoccupação é a caricatura. Naquella a intenção foi sacudir; nesta a pretenção é fazer rir. Os generos são diversos. O Eduardo Vieira pediu-me uma peça ligeira. Lembro-me de sua expressão: — "Quero uma peça que seja uma espuma e que dê ao publico ao sair do theatro uma leve impressão de alegria". Entreguei-lhe as "Sapequinhas". Parece-me, porém, que elle vae ter uma desillusão. A tal espuma que elle pediu é espuma de sabão grosso. E' a minha estréa...

— A sua estréa?

— ... a minha estréa no genero citadino. Até hoje só tenho feito peças de sertão. Não sei se apanhei bem os typos da cidade. Desconfio, porém, que os não apanhei.

— Tem duvidas sobre isso?

— Tenho. Eu sou genuinamente o sertanejo. Pinto a minha gente. Creio que a gente da cidade ainda não se fixou bem no meu espirito. Emfim, o publico, o grande juiz, dirá amanhã.

Abigail faz a Videca, Zé Gregorio está a cargo de Durães e o Magalhães é feito por Vicente Celestino. Estréa na peça uma nova actriz, a senhorita Wanda Rooms, discipula do Instituto Nacional de Musica e da Escola Dramatica.

A festa de Auzenda de Oliveira

Realiza-se hoje, finalmente, no Republica, a festa artistica de Auzenda de Oliveira, uma das principaes figuras da companhia que trabalha naquelle theatro. O programma consta da representação da opereta de Ordonneau — "A boneca", fazendo a festejada o papel de Alesia, a protagonista, aqui creada por Palmyra Bastos. Terminará o espectaculo com um numero cantado por Auzenda e que foi escolhido dentre os melhores do seu repertorio.

A festa promette ser brilhante, estando quasi toda a casa passada.

Assignatura Esperanza Iris

Segunda-feira, 10, termina na bilheteria do Lyrico o prazo de preferencia em seus logares para os antigos assignantes da temporada Esperanza Iris, requisitarem seus bilhetes para a assignatura de 8 recitas, com peças não dadas na ultima temporada pela companhia, na nova e curta estadia que a companhia vae fazer na nossa capital. A peça de estréa será "Sangue de artista", sendo esta a unica de assignatura dada na ultima temporada e as demais sete serão escolhidas entre as de maior successo e não representadas ainda.

Esperanza Iris encontra-se ainda em Curityba, onde ha poucos dias lhe foi offerecida grandiosa matinée dansante no Centro de Cultura Artistica, festa essa a que todos os jornaes dali se referem com os maiores elogios para a artista, que foi fidalgamente recebida tendo offerecido com delicada dedicatoria sua photographia á referida Sociedade. A temporada no Rio será curta por ter a companhia de embarcar para a Europa em principios de dezembro, estreando a 17 no Lyrico.

O "Cabo Elyseo vae casar"

E' esta uma sensacional noticia que damos aos nossos leitores. O "Cabo Elyseo vae casar com d. Michaela Pitombo, matuto de Propriá, e o seu enlace realizar-se-á terça-feira, 13 do corrente, no theatro Recreio, no decorrer do festival que Hortencia Santos offerece nessa noite á imprensa carioca.

Mas ha mais: em primeira representação teremos ainda a linda opereta portugueza "Soldados de Portugal", original de Raul Romano, com musica do maestro Mendo Luna.

A nova peça do Trianon

Já está prompta para ir á scena do elegante theatrinho da Avenida, a comedia "A mulher brasileira", original de Pedro Augusto.

A nova peça, cheia de observação e com admiraveis typos, tem como principal interprete o actor Leopoldo Fróes.

MUSICA

CONCERTO SARAH PADOVANI — O concerto da cantora Sarah Padovani, que devia realizar-se no dia 9 do corrente, ás 4 horas da tarde, no salão da Associação dos Empregados no Commercio, foi transferido para domingo proximo, dia 16, no mesmo local e ás mesmas horas.

CONCERTO H. VILLA LOBOS — Está annunciado para a proxima noite de 12 do corrente, no Theatro Municipal, ás 9 horas da noite, o sexto concerto do maestro patricio H. Villa Lobos.

E' o seguinte o programma organizado:

1ª parte — N. 1 — Quarteto de cordas; n. 3 (op. 59) em quatro tempos. Executantes: Mario Bochini e Pery Machado, violinos; Orlando Frederico, viola; Newton Padua, cello.

2ª parte — N. 2 — Canto e piano. *Festim Pagão*, soneto de Renold de Carvalho — *A cascavel*, soneto de C. Rego Junior. Executantes: sra. Lucilia Villa Lobos e Frederico Nascimento.

N. 3 — Solo de piano. Tres composições. Executante: sra. Nininha Velloso Guerra.

N. 4 — Canto e quartetto. *Chromo*, soneto de B. Lopes. *A viola*, soneto de Sylvio Romero. Executantes: F. Nascimento Filho e os professores do quarteto.

N. 5 — Trio para piano, violino e violoncello. Executantes: Fructuoso de Lima Vianna, Newton de Padua e Mario Ronchini.

Esse concerto se realizará, por iniciativa de uma commissão, que tomou a si o encargo de conseguir o Municipal e fazer a expedição dos bilhetes.

A commissão é composta dos srs. Alberto Nepomuceno, Benjamin Costallat, Flexa Ribeiro, Iberê de Lemos, Pinheiro Guimarães, Arthur Lemos, Francisco Braga, Henrique Oswald, Juliano Moreira, Roberto Gomes e Sampaio Araujo.

DIVERSAS

Entre as novidades que formarão o repertorio da Companhia Portugueza de Comedias Maria Mattos-Mendonça de Carvalho, tem logar de destaque a engraçadissima comedia "Dona Perpetua que Deus haja", que no Theatro Nacional, de Lisboa, alcançou enorme successo e na qual Maria Mattos tem uma notavel creação. Seu autor é bem conhecido no Rio, onde ultimamente e pela mesma companhia foi representada a que tem por titulo "O sr. roubado". Chagas Roquette, o feliz autor de tantas peças de successo, vae conseguir, pois, mais um exito com "Dona Perpetua que Deus haja", com que estréa a 17 do corrente, no Palace, a referida companhia, que durante a temporada que vem fazer no Rio nos dará ainda e entre outras peças de grande interesse: "Malvaloca", dos Irmãos Quintero; "Em boa hora o diga", de Gervasio Lobato; "Turbilhão", de Claudio de Souza; "Menina do chocolate", etc.

—Oscar Ribeiro e Augusto Avellar, o primeiro, secretario, e o segundo, ponto, da companhia do Eden Theatro, de Lisboa, organizaram um esplendido espectaculo para a sua festa, que se realiza no dia 13 do corrente, no Republica. Nessa noite será festejada a canção luso-brasileira, com um concurso de fados e canções pelas principaes artistas da companhia, figurando tambem a desgarrada da opera "A serrana", cantada por Fernando Pereira e Maria Abranches.

—Conseguiu pleno exito, o actor Carlos Torres, com o "Trianon", jornal que faz publicar para a noite do seu festival, que se realiza a 12 do corrente, no Trianon.

Leopoldo Fróes fez uma deferencia ao seu collega, traduzin para essa noite a peça de Tristan Bernard, "A moral e o acaso", e ainda se encarrega da parte principal em que, mais uma vez, obterá os applausos da platéa, que o admira.

Representar-se-á tambem o "Grande medico", dois actos de espirito.

O QUE HA HOJE:

TRIANON. — Parece que ainda continuará por muito tempo no cartaz do Trianon a linda comedia de Gastão Tojeiro — *Os sonhos de Theodora*, na qual Leopoldo Fróes tem magnifico trabalho. Espectaculos ás 7 3|4 e 9 3|4.

LYRICO. — A companhia lyrica juvenil, que com tanto successo está trabalhando no Lyrico, dá esta noite a ultima representação da *Bohème*, dando amanhã dois espectaculos, sendo um em *matinée*, com a ultima da *Tosca* e grandioso acto variado, e, á noite, espectaculo novo, com a primeira representação da celebre opera *Barbeiro de Sevilha*, representada pelos mais pequeninos artistas da companhia. Domingo, *matinée*, e, á noite, o mais sensacional espectaculo da temporada, fazendo parte do programma a opera *Cavalleria*.

PHENIX. — O luxuoso theatro da rua Barão de S. Gonçalo abre as suas portas hoje para apresentar ao publico a nova companhia de *feerica* e fantasias organizada por Jayme Silva, conhecido scenographo, e Roberto Soriano, festejado maestro. A nova companhia tem magnificos elementos, que, certamente, attrairão a nossa sociedade. Espectaculos ás 7 3|4 e 9 3|4, com a peça de grande espectaculo *O paiz das fadas*.

RECREIO. — No Recreio realizam-se esta noite as primeiras representações da revista mais popular e anciosamente esperada de todo o repertorio, ou seja "O 31", a revista que tem batido todos os records de successo, supplantando mesmo a "De capote e lenço". "O 31" fez no Rio um successo grande, mas elle não foi egual ao de Lisboa, pois que ali foi o papel de "O 17" creado e representado por Nascimento Fernandes, que nelle tem uma de suas mais completas e engraçadas creações. Hoje, elle novamente o representará, com toda a sua impagavel "verve" e espontaneidade, sendo acompanhado por Jorge Gentil, que fará o outro "compere", sendo esta a primeira revista em que os dois estimados artistas fazem "comperes" em conjunto. Na representação da revista, que está ricamente posta em scena, toma parte toda a companhia. Espectaculos ás 7 3|4 e 9 3|4.

S. JOSE' — Neste popular theatro haverá hoje apenas duas sessões com a revista *Olha o trouxa!...*, que sae de scena em pleno successo. A's 7 horas e 8 3|4.

S. PEDRO. — E' finalmente hoje que será representada a nova peça de Viriato Corrêa — *As sapequinhas*, que está sendo esperada com tanta anciedade. A companhia do S. Pedro montou a peça com o maior cuidado e os artistas dão interpretação digna da platéa que acorre sempre ao tradicional theatro. E' de esperar mais um successo extraordinario. A's 7 3|4 e 9 3|4.

ARTIGOS PARA O CARNAVAL

Garcia da Silva & C.

LOJA DO JAPÃO

São Paulo

Serpentinas, confetti, lança-perfumes

Vendas por atacado

AGENCIA E DEPOSITO: Rua Uruguayana n. 85

Telephone Norte 3068 — RIO (122 8)

OS RETALHISTAS DE CARNES VERDES

Agita-se a idéa de fundar nova cooperativa para abater gado por conta propria

Os retalhistas de carnes verdes reuniram-se hontem, á noite, na séde da Sociedade União Protectora dos Retalhistas de Carnes Verdes, á rua Luiz de Camões, sob a presidencia do sr. Antonio Luiz Teixeira, e resolveram a fundação de uma cooperativa para obter gado.

O sr. Costa Pires, que foi o delegado do Commissariado, fez uma succinta demonstração das vantagens do cooperativismo e por consequencia das vantagens da classe se se constituisse em associação para explorar a industria pastoril no sentido conveniente aos seus interesses. As suas considerações foram bem recebidas pela grande reunião que resolveu convertel-as em realidade.

Feito o calculo entre os presentes, em numero de 231, ou seja metade da classe, da quantidade de rezes que os mesmos necessitavam diariamente para o seu consumo e verificado que essa quantidade attingia a 198 cabeças, considerou a presidencia viavel a fundação da cooperativa e designou uma commissão composta dos srs. Alfredo Ribeiro da Costa, José Borges Pires, Everardo Fernandes Eiras, Antonio Azera, Carlos Lopes Brandão, Candido de Freitas e outros, para conseguir a adhesão da maioria da classe, afim de ser levada a effeito a fundação da cooperativa.

Fugiu do Hospicio

Hontem pela madrugada o louco Gastão dos Santos Neves que estava recolhido ao Hospicio Nacional de Alienados, retirando um dos varões de ferro do aposento em que se achava, galgou o telhado do 2º andar do edificio e dahi, servindo-se de varios lenções que prendeu á calha, desceu ao solo e evadiu-se.

A fuga foi communicada á policia, ao ministro da Justiça e á commissão inspectora de estabelecimentos Publicos Particulares de Caridade.

Gastão, que é de cor parda e usa barba cerrada, até á ultima hora não tinha voltado ao Hospicio.

O crime do "Moleque Masson"

O delegado do 23º districto recebeu hontem o auto da necropsia procedido em Isabel Maria de Jesus, assassinada, ha dias, no casebre que habitava, no caminho do Pito Acceso, na Villa Proletaria, pelo seu amante, o facinora "Moleque Masson".

Essa peça foi junta ao inquerito, que será remettido amanhã ao juiz competente.

Caiu do bonde

Desviando-se de uma carroça, no momento em que procurava tomar um bonde, na rua Conde de Bomfim, hontem, Augusto Loureiro, portuguez, de 28 annos, perdeu o equilibrio e caiu, recebendo diversos ferimentos pelo corpo.

Foi medicado pela Assistencia retirou-se.

Colhido por uma viga

No posto da Assistencia Municipal, foi soccorrido hontem, o syrio José Abrahão, de 32 annos, casado, morador á rua Senhor dos Passos n. 195, que na rua da Alfandega, foi colhido por uma viga de ferro, que lhe produziu forte echymose na vista esquerda.

Unica verdadeira cura da hernia ou

QUEBRADURA

Sem operação, por meio do Cinto Herniario Electrico do PROFESSOR LAZZARINI — Medalha de Ouro — Paris — Estabelecimento Orthopedico fundado desde 1912.

Rio de Janeiro — Avenida Gomes Freire, 124,

ESQUINA DA RUA DO REZENDE

Neste grande estabelecimento os Srs. doentes encontrarão maravilhosos apparelhos feitos sob medida, para a CONTENÇÃO E CURA das mais volumosas quebraduras.

Essas cintas electro-orthopedicas, sem nenhuma mola de ferro, leves, invisiveis e suaves, permittem ao enfermo montar a cavallo, fazendo qualquer trabalho ou fadiga, ficando completamente curado em pouco tempo, sem operação alguma.

rins da obesidade, ventre caido
Cura moveis, hernia umbilical

O professor LAZZARINI estará pessoalmente até o dia

15 de Novembro

Innumeros attestados de cura

Illmo. Sr. Prof. Lazzarini.

Eu, Joaquim Anthero de Carvalho, segundo tenente da Brigada Policial do Districto Federal, attesto a bem da verdade, que tendo usado durante tres mezes a cinta Herniaria do Prof. Lazzarini, fiquei completamente curado de uma Hernia inguinal direita que me atormentava ha cerca de dez annos. Autoriso o mesmo professor a fazer uso deste, como melhor lhe aprouver. — Rio de Janeiro, 12 de abril de 1919 — JOAQUIM ANTHERO DE CARVALHO. — Devidamente legalisado pelo tabellião dr. Fonseca Hermes, aberto de 10 ás 5 da tarde. (F 8746)

Hospital Hahnemanniano

Foram os seguintes os ultimos donativos recebidos pelo Hospital Hahnemanniano, instituição de caridade particular, que innumeros serviços tem prestado á pobreza desta capital.

Da sra. Leonor Martinho Guimarães, 1:000$, em medicamentos, generos alimenticios, roupas e instrumentos cirurgicos. Do sr. Hermenegildo Santos, 50$000 e dos srs. Hangreaves & C., pharmacia homeopathica, quatro irrigadores com capacidade de 1 a 2 litros e 50 vidros conta-gotas.

Para mostrar os reaes serviços prestados por esta instituição damos a seguir o seu movimento nos mezes de setembro e outubro, que foi o seguinte:

Consultas	8.098
Curativos cirurgicos	1.115
Curativos gynecologicos	919
Obitos	25
Receitas aviadas	15.031

Theatros da Empresa Paschoal Segreto

S. JOSE'

Companhia Nacional, fundada em 1º de Julho de 1911
Direcção artistica de EDUARDO VIEIRA — Regente da orchestra Bento Mossurunga.

HOJE, Só 2 sessões, HOJE
A's 7 e ás 8 3/4
Ultimas da applaudida revista

Olha o trouxa

Compéres *João de Deus* e *Paulo Ferraz*.

Attenção! — Não ha hoje neste theatro a sessão das 10 1/2 para se fazer o ensaio geral da peça de

AMANHÃ! AMANHÃ!

Primeiras representações da nova revista de CARDOSO DE MENEZES, em 3 actos

Confessa Meu Bem...

Musica de Bernardo Vivas
Compéres Alfredo Silva e Ottilia Amorim.

S. PEDRO

Grande Companhia Nacional de Operetas e Melodramas (Genero do Theatro Chatelet, de Paris) — Direcção artistica de Eduardo Vieira — Maestro regente da orchestra Luiz Moreira.

HOJE ás 7 3|4 e 9 3|4 HOJE

Reapparição da brilhante estrella ABIGAIL MAIA
e estréa da notavel atriz VANDA ROOMS

Primeiras representações da peça de aspectos, typos e costumes cariocas

AS SAPEQUINHAS

Poema de Viriato Corrêa, autor da celebre *JURITY* — Partitura dos maestros Paulino do Sacramento e Bento Mossurunga

Tres actos de excepcional attracção, emmoldurados em lindos e ricos scenarios de Angelo Lazary, Jayme Silva e Joaquim Santos, e ornados de deliciosa musica!

DISTRIBUIÇÃO:

...... ABIGAIL MAIA; Marcolina, Medina de Souza; Clara, Wanda Rooms; Fifi, Nair Alves; Rosa, Luiza Nazareth; cançonetista hespanhola, Leonor Doré; Noemi, Deolinda; Fifina, Noemia; Emilia, Leonor; Esther, Bertha; Rituca, Georgette; Zé Gregorio, M. Durães; Magalhães, Vicente Celestino; Nascimento, Alves da Silva; Alexandre, Albino Vidal; Quimquim, Procopio Ferreira; Valentim, Reynaldo Teixeira; Lopes, Teixeira Bastos; Ricardo, Barbosa; Bastos, Boscarino; Lima, João; Godofredo, Varella; Gomes, Bernardo; Julinho, João; Cabaratier, Bernardo.

Effeitos de montagem surprehendentes! Mise-en-scene cuidadosissima!

O primeiro acto: numa barbearia da Penha — Segundo, numa praia de Paquetá — Terceiro, no Club High-Life.

AMANHÃ — *"AS SAPEQUINHAS"* — Em ensaios — *"FLOR DA NOITE"*.

No theatro Carlos Gomes, amanhã, 1ª representação do emocionante drama *"AMOR DE PERDIÇÃO"*.
Salão Paris no Rio — Rua do Ouvidor, 139 — Grandiosas novidades. (F 9124)

Cinema IDEAL

Continuação da serie triumphal
No rasto do tigre

HOJE

A sublime creação de Theda Bara
Captiveiro

HOJE, como sempre os melhores programmas do Rio

E' simplesmente bella e adoravel, no presente film, a rutilante estrella da insuperavel FOX-FILM, THEDA BARA a impeccavel artista que maior numero de triumphos tem colhido atravez a arte do gesto, na presente producção extra da grande marca, mais que nunca faz realçar os seus dotes captivantes, interpretando um genero que totalmente é creação sua

CAPTIVEIRO

5 empolgantes actos desenrolados sobre um intenso drama, especialmente escripto para Theda Bara, riquissimo em scenarios e fertil em severos lances, torna-se sem duvida uma das melhores creações da abalisada protagonista

Fazem parte do mesmo programma dois novos episodios da mais sensacional e emocionante de todas as series

No rasto do tigre

A serie triumphal da inimitavel marca Pathé New York, interpretada pelo sympathico par Ruth Roland e George Larkin. Elle e ella de todos os artistas, os mais arrojados.

E precisamente desde os presentes episodios que podereis julgar o valor extraordinario, inedito e desmedido da presente série, no mundo das aventuras!

Entre innumeros quadros a que vos prendereis de emoção, destacamos: — A tremenda perseguição e assalto levado a effeito pela seita de CARA DE TIGRE, a um trem em vertiginosa marcha — O plano de que se serviu RANDOLPHO GORDON, no trem, para se apoderar do idolo sagrado — O esforço que emprega Bethy, movimentando o Wagonette, para fugir aos seus inimigos — O acommettimento dos da seita que idealizaram, para ella a mais terrivel das mortes. — A cillada que preparou GORDON, por meio do apparelho "Raios calorificos". — Por fim a coragem e valentia do arrojado Jacintho Randall, auxiliando e soccorrendo BETHY das garras dos seus inimigos.

3º episodio — A leitura do testamento — 4º episodio — Signaes de perigo — 2 partes cada um.

2ª FEIRA - Continuação da serie de Francis Ford -- O mysterio silencioso -- 7º e 8º episodios, e a querida artista da «Fox-Film» Gladys Brockwell, interpretando o grande drama, Mulher estranha, 5 actos
5ª FEIRA - Tom Mix na mais arrojada de suas creações... ???

A apuração das ultimas eleições

Continuaram hontem, no Conselho Municipal, os trabalhos de apuração das ultimas eleições realizadas nesta capital, para intendentes e dois deputados.

O presidente da junta dr. Octavio Kelly, deu inicio á apuração pela 1ª secção da Lagôa.

Ficou resolvida, com o fim de facilitar os trabalhos, a somma parcial de parochia por parochia.

Foram apuradas uma secção da Gloria, duas de S. José, duas da Candelaria e duas da Lagôa, dando o seguinte resultado:

Azurem, 2.325; Brandão, 2.254; Marinho, 2.088; Guimarães, 2.038; Beretta, 1.918; Jacintho Rocha, 1.909; Pio Dutra, 1.878; Rodrigues Alves, 1.851; França Leite, 1.834; E. Garcez, 1.784; Madureira, 1.736; Brenno dos Santos, 1.708; Vieira de Moura, 1.624; M. Petra, 1.546; Gaya, 1.544; Zoroastro, 1.506; Penido, 1.337; Mello, 1.288.

Apesar de não ter funccionado a quinta secção da Gloria, os votos dos eleitores dessa secção que votaram na quarta do mesmo districto foram apurados, em virtude de constar uma communicação do secretario da mesa da mesma, a qual foi tomada em consideração pelo presidente da junta.

Em S. José o candidato França Leite perdeu na segunda secção 17 votos devido a haver omissão de um dos seus sobrenomes.

Nessa secção tambem o candidato Felisdorio Gaya perdeu 12 votos por estar com o nome trocado.

O que pensa o presidente da junta

O prazo da lei para os trabalhos da apuração é tão demasiadamente curto, que candidatos suffragados, especialmente os do 2º districto estão receiosos de não serem diplomados dentro dos oito dias determinados.

A junta apuradora, desprezando o tempo legal, tem trabalhado até ás 8 horas da noite, em prejuizo das questões forenses que se acham paralyzadas na 2ª vara fedral.

O dr. Octavio Kelly já declarou á imprensa que o motivo da morosidade desse serviço é inevitavel, em virtude da confecção da acta, na qual devem ser registrados o nome de todos os candidatos que em algumas secções apparecem ás centenas cada um com meia duzia de votos. Esse trabalho é de facto exhausto e penoso, distraindo a magistratura do seu dever capital.

A' Camara dos Deputados foi apresentado agora um projecto reformando a actual lei eleitoral, de accordo com as reclamações dos presidentes das mesas.

Esse projecto entretanto facilita apenas os trabalhos das mesas eleitoraes, declara o dr. Kelly.

A junta apuradora continua na mesma situação embaraçosa: o seu trabalho exhaustivo e deshumano e é será sempre o mesmo.

O dr. Octavio Kelly, pensa que, para melhor e maior rapidez dos trabalhos da apuração, devia o projecto cogitar de um registro de candidatos que se deveriam inscrever como sendo os principaes. Assim os não inscriptos escapariam á apuração que dest'arte se veria em parte alliviada.

Outra providencia efficaz, proposta pelo entrevistado é a creação na 2ª vara civel de um cartorio especial para o trabalho eleitoral, afecto como se acha a este juizo. Medida util e viavel que evitaria os prejuizos da justiça. As coisas como estão, concluiu o dr. Octavio Kelly, obrigam o juiz no preparo do expediente das eleições, a permanecer no edificio do fôro muito alem das horas do expediente e por mais de 30 dias que precedem a qualquer pleito.

Na verdade, accrescenta o juiz, o trabalho é sobrehumano, em uma cidade em que o numero dos allistados excede a [illegible] eleitores.

A junta apuradora pretende, entretanto, por um esforço material inaudito não prejudicar, em relação á apuração, nenhum dos candidatos.

ULTIMA HORA

Maria de Lourdes Espindola Bluza

Paulo Bluza e filha, Albertina Espindola e sua filha participam a missa de trigesimo dia de sua esposa, mãe, filha e irmã MARIA DE LOURDES ESPINDOLA BLUZA que será celebrada na egreja do Santuario do Coração de Maria, rua Cardoso, Meyer, amanhã, sabbado, 8 do corrente, ás 8 1/2 horas da manhã, agradecendo antecipadamente a todos que comparecerem a esse piedoso acto de religião. (F. 8750.)

CHEGOU

Apollinaris

(1196)

NOTAS SOCIAES

DATAS INTIMAS

Faz annos hoje o dr. Delfim Moreira, vice-presidente da Republica.

—:—Faz annos hoje o gaiante menina Germana, filha do sr. Arnaldo da Silva Nogueira.

—:—Passa hoje o anniversario natalicio da senhorita Martha Abreu, filha do capitão Pinto de Abreu, funccionario da secretaria da Guerra.

—:—Completa hoje mais um anniversario natalicio a senhorita Helena Lacerda Daltro Santos, filha do guarda-livros da Companhia de Seguros Integridade, Francisco Daltro Santos. Em sua residencia, em Jacarépaguá, a familia Daltro Santos terá occasião de receber os innumeros cumprimentos das pessoas de suas relações de amizade e a senhorita Helena, das suas innumeras amiguinhas.

—:—Conta hoje mais um anniversario natalicio d. Marianna de Layda Povoas, esposa do dr. Cancio Povoas, professor da Escola Polytechnica.

—:—Fazem annos hoje os galantes meninos Roberto e Jacyr, filhos do sr. Roberto Gomes Tarlé, nosso collega de imprensa.

—:—Passa hoje o anniversario do interessante Dino, filho do dr. Adalberto Ferreira, director de Hygiene Municipal.

—:—Transcorre hoje a data do anniversario natalicio da senhorita Olga Santos.

❖ ❖ ❖

CASAMENTOS

Realizou-se ante-hontem o casamento da senhorita Alice Pereira Brasil, filha do dr. Christiano Pereira Brasil, com o dr. Hermano Marques de Souza Mattos, clinico nesta capital e filho do engenheiro Luiz de Souza Mattos.

O acto civil teve logar na residencia dos paes da noiva, servindo de padrinhos: da noiva, o dr. Miguel Vianna, sr. Plinio Brasil e sra. Francisco Salles, e do noivo, o dr. Fernando Magalhães e senhora e o dr. Collares Moreira.

Terminado o acto civil, numeroso cortejo levou os noivos até a matriz da Gloria, onde se celebrou o acto religioso.

Serviram de padrinhos: por parte da noiva, o dr. João Penido e sra. Souza Mattos, e, por parte do noivo, o dr. Miguel Couto e senhora.

Foi celebrante monsenhor Luiz Gonzaga.

Foram demoiselles e garçons d'honneur: Mathilde Brasil e dr. Gilberto de Toledo, Hermantina Mattos e dr. Mario Lages, Iracema Silva e dr. Saul de Faria Bello, Hilda Mattos e Moacyr Nazareth, Edith [illegible] e dr. Jurandyr Pires Ferreira, Luizita Saint Jean e Heraldo Souza Mattos, Helena Mattos e sr. Léfevre, Beatriz Magalhães e Guilherme Gomes de Mattos, Julia Brasil e dr. José Jullo de Saboia, Heraldina Mattos e dr. Gastão Torres, Maria Torres e dr. Carvalho Cardoso e Ruth Mancebo e sr. Jonhsen.

Entre os muitos presentes offerecidos á gentilissima noiva, tivemos occasião de ver: um collar de perolas, pelo noivo; um relogio-pulseira, platina, esmalte e brilhantes, dr. João Penido; uma finissima jarra japoneza, pela sra. João Penido; duas lindas almofadas, destacando-se pelas suas [illegible] e artisticas pinturas, por mme. Toledo; um artistico quadro a oleo, pela senhorita Celina de Toledo; um rico apparelho de prata para toilette, pela sra. Souza Mattos; uma cruz de brilhantes e esmeralda, em platina, pelo senador Francisco Salles; um custoso apparelho de prata lavrada para toilette, pela sra. Francisco Salles; uma rica e artistica mobilia de quarto, pelo pae do noivo aos noivos; um artistico decel em bronze, pelas senhoritas Helena e Heraldina Mattos; uma barette de brilhantes, em platina, pelo dr. Miguel Vianna; um jogo de toilette, em prata lavrada, pelos paes da noiva aos noivos; uma "bombonière" em prata lavrada, por Plinio Brasil; linda e custosa jarra, pela senhorita Margarida Lopes; as alliancas, por Mario Brasil; um porta-cartões de prata, pela senhorita Hermantina Mattos; um par de jarras em prata lavrada, pela sra. Carlos Schmith; um porta-quadros, em prata, pelo dr. Mario Lopes; um par de jarras em crystal e prata, pelo dr. Saul Bello; um estojo de perfumarias, pelo dr. Joaquim Brasil; um porta-jóias, em prata, pela senhorita Edith Coutinho; uma "bonbonniere" de prata, pela viuva Philomena de Souza; uma riquissima jarra de Bacarat e prata, pelo professor Miguel Couto; um apparelho para café, em porcelana, pelo sr. Sebastião Pereira Pinto; um lindo par de copos, em prata lavrada, pela sra. Miguel Rangel Bastos, e muitos outros brindes e *corbeilles* de flores.

❖ ❖ ❖

FESTAS

A DISPENSARIO S. JOSÉ — O festival que, em beneficio deste dispensario, deveria se effectuar no edificio do "Gymnasio Brasileiro", no dia 8 do corrente, á rua Copacabana n. 670, foi transferido, por motivo de força maior, para o dia que previamente será marcado.

❖ ❖ ❖

CONFERENCIAS

Na Bibliotheca Nacional realiza-se hoje, ás 3 horas da tarde, sob os auspicios da Faculdade de Philosophia e Letras, a conferencia do dr. Affonso Arinos de Mello, cuja dissertação sobre "O Brasil e a luta pelos mares livres".

—:—No Instituto Historico e Geographico realiza-se amanhã, ás 8 1/2 horas da noite, a conferencia do tenente Abilio Monteiro, que versará sobre "a instrucção primaria e o analphabetismo no Brasil".

—:—Realizará hoje uma conferencia na séde da egreja Evangelica Baptista no Meyer, á rua Dr. Dias da Cruz n. 185, o dr. Hippolyto de Oliveira Campos.

A conferencia começará ás 7 1/2 da noite.

O ingresso é franco ao publico.

❖ ❖ ❖

EM ACÇÃO DE GRAÇAS

Os directores da Real e Benemerita Sociedade Portugueza de Beneficencia, em demonstração de regosijo pela passagem do anniversario natalicio do seu presidente, sr. da Silva, presidente da grande instituição hospitalar e director do Banco da Lavoura e do Commercio mandaram celebrar ante-hontem, ás 11 horas da manhã, na matriz da Candelaria, uma missa em acção de graças. Para esse fim foi ornamentado o altar todo o altar-mor e illuminada profusamente a egreja. O acto foi celebrado pelo rev. padre Cupertino de Miranda e teve uma assistencia numerosa e distincta, vendo-se, entre os presentes, além de elevado numero de familias, banqueiros, industriaes, magistrados, advogados, jornalistas e representantes do nosso alto commercio e sociedade. O commendador Silva, que assistiu ao acto religioso e social, foi muito cumprimentado nessas filhos, recebeu muitas felicitações de todas as pessoas presentes.

❖ ❖ ❖

ASSOCIAÇÕES

Realizou-se ante-hontem a posse da directoria e conselho que tem de dirigir, durante o periodo de 1919-1920, os destinos da "A Tenentine", associação cooperativa e beneficente, ultimamente fundada nesta capital. A directoria é a seguinte: presidente, Horacio Alves de Assis; presidente, dr. Santos Figueiredo; thesoureiro, dr. Paulo Balle Affonso; thesoureiro, Barbosa; supplentes, dr. Washington Garcia, senhorita Magdalena Aurelia von Steiger e o sr. Eugenio de Oliveira. Conselho, dr. Jeronymo Maximo Nogueira Penido, capitão Pinto, Brito, dr. Miguel Paz do Amaral Pimenta, dr. Antonio d'A. Castanheira, dr. José Fernandes Lima, dr. Luiz do Prado Ribeiro, e os srs. Bernardino Luiz de Souza e Castro, Francisco de Salles Laze, e Ochoa, e Paulo Borges.

Findo o acto da posse foi offerecido aos presentes, um profuso copo de champagne.

❖ ❖ ❖

VIDA ACADEMICA

FACULDADE LIVRE DE SCIENCIAS JURIDICAS E SOCIAES — Conforme resolução da congregação e de accordo com os artigos 92 e 98 do regimento interno, estarão abertas na secretaria da Faculdade, de 10 a 19 do corrente, as inscripções para os exames de primeira época.

As provas escriptas terão inicio no dia 20.

UMA HOMENAGEM AO PROFESSOR GUIMARÃES PORTO — Os alumnos do 5º anno da Faculdade de Medicina, levarão a effeito, no dia 10 do corrente, no salão de Therapeutica daquella Faculdade, uma manifestação de apreço ao professor Agenor Guimarães Porto, cathedratico da cadeira de Therapeutica.

Ser-lhe-ão offerecidos o seu retrato e uma linda "corbeille", que se acham expostos na Casa Rosenvald, avenida Rio Branco, proximo do Trianon.

Tambem ao dr. Gomes Netto, preparador da cadeira, será offerecida uma "corbeille" de flores.

❖ ❖ ❖

VIDA ESCOLAR

COLLEGIO PEDRO II — Promoções de E. do Collegio Pedro II. Eis a lista dos promovidos por applicação e comportamento:

Estado-maior — tenente-coronel Bandeira de Mello; major fiscal, J. Sant'Anna; capitão ajudante, Cesar de Andrade; tenente ajudante, Nerval dos Santos Lima.

Capitães — 1ª companhia, José de Castro e Silva; 2ª companhia, Mario Candido Naylor, estando as 3 vagas ainda.

Primeiros-tenentes — J. Kelly, commandante da companhia de cyclistas; Paulo Cesar Campos, Pinheiro de Moraes Netto, José Tupa Martinez.

Segundos-tenentes — Renato Leão, porta-bandeira; Custodio Nunes, Armando Ferreira de Souza, Maximo Martins Rodrigues, commandante dos signaleiros; Mario Anacleto da Silva, commandante do corpo de saude; Walmy Demille Campos, José Roxo e Roberto Gonçalves Leitão, os commandantes de cyclistas.

Aspirantes — Floriano Freitas, Afra Pery Chagas e Plinio Luiz Vianna.

Primeiros-sargentos — Raul Romagnera, Floriano Guimarães, Roberto Vidal Rodrigues, Oswaldo B. do Amorim, Paulo Santa Fé, Euclydes Pereira.

Segundos-sargentos — Albano dos Santos Moreira, Oscar Abdala, Leo Monteiro, Trajano F. Moreira Junior, Portinho Peixoto, Eduardo de La Roque, Walter Godinho e Ruy Castro Lima.

Terceiros-sargentos — Alberto Rimazy Paz, Moacyr Andrade Sobrinho, Carlos Noll Filho, Aracy Tetti, Aurelio Gomes de Oliveira, Oswaldo Cunha, Henrique Cordeiro Antran, Virgilio Azevedo e Vicente Faria Coelho.

Cabos — João Carlos Backeuser, Ernani Reis, Alfredo Freitas, Armando Christovão da Silva, Jayme Ribeiro Moraes, Carlos Alberto Fernandes, Jardel Nery da Silva, Mario Ferreira, Vicente Fernandes, Pedro da Faria Coelho, Sebastião Lorez, José Maria Cardoso de Mello, Levi Maciel Levy, Mario Guedes Castello Branco, Cid Ribeiro Gusmão, Nelson Perdigão Peixoto.

Os alumnos não promovidos conservam os mesmos postos que haviam obtido.

O corneta-mór, commandante da banda, continúa a ser o 1º sargento Marcello C. Loureiro. Os sargentos guarda-bandeiras são Fernando Vieira de Mello e Alvaro de Oliveira Filho.

❖ ❖ ❖

ENFERMOS

Obteve alta da Casa de Saude Dr. Pedro, completamente restabelecido, o coronel Antonio Pereira de Oliveira, deputado por Santa Catharina.

❖ ❖ ❖

FALLECIMENTOS

Telegramma particular hontem recebido, trouxe a nova do fallecimento, em Fortaleza, do sr. Adolpho Barroso, pae do dr. Renato Barroso, irmão dos drs. José Barroso, vice-director do Telegrapho, e Leopoldo Barroso Bastos, inspector dos Telegraphos, e Benjamin Barroso, governador do Ceará, e sogro do commandante Alvaro Vasconcellos.

O sr. Adolpho Barroso, que falleceu com 57 annos de idade, foi um negociante naquela capital durante longos annos e pertencia a uma das mais antigas familias cearenses.

❖ ❖ ❖

ENTERRAMENTOS

COMMENDADOR CONRADO JACOB DE NIEMEYER — Em carneiro de 1ª classe do cemiterio de São João Baptista, foi sepultado hontem, ás 5 1/2 da tarde, dali á sepultura o corpo do commendador Conrado Jacob de Niemeyer, director-thesoureiro do Club de Engenharia e da Empreza Industrial de Melhoramentos do Brasil, e director de outras importantes associações.

O enterramento foi immensamente concorrido, vendo-se, representantes do mundo commercial e social, da cidade.

O corpo do commendador Conrado Jacob de Niemeyer achava-se em um rico caixão de luxo, sobre elle corôas e flores.

Innumeras foram as corôas e palmas depositadas sobre o caixão, com expressivas dedicatorias.

Ao sair o cadaver da residencia do extincto seguiram as pessoas dos srs. Pires do Rio, ministro da Viação; almirante José Carlos de Carvalho, senador Lauro Müller, dr. Paulo de Frontin e Conrado Borlido Maia de Niemeyer, filho do extincto.

❖ ❖ ❖

MISSAS

Foi celebrada terça-feira ultima, na Cathedral, a missa de setimo dia por alma de d. Eulalia Bulhões de Oliveira Bello, tendo comparecido, entre outras as seguintes pessoas:

Dr. Enrico Jacy Monteiro e senhora, Carlos Ricardo Machado e senhora, d. Eulina Fernandes da Silva, por si e sua familia, J. Franco de Sá e senhora, dr. Monteiro de Barros Lima, d. Francisca Pereira, dr. Francisca Barboza de Rezende, desembargador Bulhões Pedreira e familia, d. Elisa Costa, d. Magdalena Mello, d. Celina Padilha, José Marques Padilha, Lucrecio Fernandes de Oliveira, Carlos Araujo da Cunha, Joaquim Paulo de Oliveira, Fidelis de Oliveira, Joaquim Antonio Fernandes de Oliveira, dr. Joaquim Morera da Fonseca e senhora, Jayme de A. Guimarães e familia, João de Conti Junior, Edmundo Salles Pacheco, Raul Doria e Senhora, dr. Alfredo Barcellos e familia, Baroneza da Passagem, d. Rita Nogueira, Annibal Nogueira e senhora, João Nogueira, Eduardo Franco de Sá, Antonio Franco de Sá, Francisco de P. Franco de Sá, Edgard Rodrigues Peixoto e senhora, conde de Pinheiro Domingues, coronel Moraes Costa e familia, Anna de Barros Barreto por si e seu marido, Antonio Fernandes, mme. Pedro de Almeida, Gertrudes Costa Lima, Augusto Monteiro de Castro, Ignacio Monteiro de Castro, Alcebiades Furtado e senhora, João Thomaz Marcondes de Mattos e filhos, Alberto Mândeira de Mello, Laura Veiga por si e por seu marido, P. Minervino e familia, Albertina Martins Torres, tenente Djalma Ulrick e senhora, Mario Machado e familia, Maria da Monteiro de Barros Roxo, Alfredo Maia Junior e senhora, Mario Alves, Viuva Castro e Silva, Umbelina Lallemant, dr. Jonathas Serrano e senhora, Mario Serrano por si e d. Ignez Serrano, d. Maria Amelia de Almeida Pires, d. Maria Bernardina Muniz de Aragão, capitão de mar e guerra Paiva Meira, d. Mercedes Teixeira, dr. Carlos Loureiro e familia, Carlos A. Carneiro Leão, dr. Octavio R. Soares, dr. Horacio Ribeiro e familia, engenheiro Nuno Duarte e senhora, Filadelpho de Castro, d. Alice Ribeiro Geddes, d. Augusto Blake de Faria Ramos, d. Amalia Blake de Sant'Anna, Joaquim Bivar por si e sua esposa, coronel Mario Ferreira da Silva, dr. João Brasilio Ferreira da Silva por si e por d. Luiza Augusta Coelho Bastos, dr. Plinio de Freitas Travassos e familia, dr. Galdino de Freitas Travassos, Eugenio Pinto Vieira e muitas outras pessoas.

❖

Na capella do Ingá, em S. Domingos, Nictheroy, foi celebrada ante-hontem, ás 9 horas, uma missa de 30º dia, em suffragio da alma de d. Maria F. N. Pereira Nunes, pranteada esposa do dr. Benedicto Pereira Nunes, estimado clinico na cidade de Campos.

A' cerimonia religiosa compareceram muitas familias e amigos, que foram levar phrases de conforto á familia da extincta.

❖

Rezam-se as seguintes por alma de: Marianna Emilia Machado Moreira, ás 9 1/2 horas, na egreja do Carmo; José Augusto Giorgio, ás 6 horas, na egreja do Engenho Velho; Silvino Costa, ás 9 horas, na egreja do Rosario; Anorelino de Lima Figueiredo, ás 8 horas, na egreja de S. José; Aristides Gonçalves Oliveira, ás 7 horas, na egreja de Santo Affonso; Fernando da Rocha Soares, ás 9 1/2 horas, na egreja de Nossa Senhora do Carmo; Joaquina C. C. Thompson, ás 9 horas, na egreja do Rosario; Coronel José de Castro Noval, ás 8 1/2 horas, no altar-mór da egreja de S. Francisco de Paula; José Ribeiro Nunes, ás 9 horas, na egreja de Nossa Senhora do Rosario; Antonia Pinto Veras Ferreira, ás 8 horas, na egreja do Sanatorio, rua Cardoso, Todos os Santos.

Garage Flamengo

ANTIGA RENAULT

178 — MARQUEZ DE ABRANTES — 178

Automoveis de Luxo para baptisados e casamentos. Automoveis para passeios e excursões. Attende a chamados a qualquer hora.

(2937) TELEPH. SUL, 450 e 2.800.

Mundo Brasileiro

APPARECERA' A 21 DE NOVEMBRO

Será a mais bem feita das revistas populares.

A que publicará maior numero de notas da actualidade e a leitura mais interessante.

— As notas semanaes serão feitas por ANTONIO TORRES.

— Commentarios por A. GODOY.

— Theatro por CLAUDIO DE SOUZA.

Collaboração dos melhores escriptores e poetas nacionaes.

Caricaturas e desenhos originaes e extraidos das melhores revistas do mundo.

Chistes e notas humoristicas; notas internacionaes; completas informações graphicas da capital.

— Sport, Cinematographo, etc.

Comprem o primeiro numero e comprará sempre.

300 réis o exemplar.

Empresa Editora: José Ferreira da Costa & Cia. — Ouvidor, 68, 2º andar — Rio de Janeiro. (1339)

POLICIA

Saiu-se mal da curiosidade

Desembarcou hontem o material do grande circo que vae trabalhar no Polytheama do largo do Machado e com elle a collecção zoologica que vae ali ser exhibida.

O desembarque produziu grande curiosidade, principalmente na creançada que se acercou das jaulas para ver as féras e se postou junto aos volumes que continham os apparelhos gymnasticos, as roupas, os objectos da companhia. Essa curiosidade se estendia por toda a parte por onde passavam os vehiculos conductores. Na rua Sete de Setembro, um menino curioso saiu-se mal de sua bisbilhotice, porque procurando trepar para uma das carroças fel-o com tanta infelicidade que caiu e teve o pé quasi esmagado por uma das rodas.

Esse menor, que se chama Waldemar Moura Dutra, recebeu curativos da Assistencia, sendo depois recolhido á casa em que reside, á rua Conde de Baependy n. 56.

A policia do 3º districto deteve o cocheiro, Romão Verney, soltando-o depois, por ter sido verificada a casualidade do facto.

Morreu dormindo

Arthur Newworth, hospede do Hotel da Tijuca, á rua Conde de Bomfim, foi encontrado morto no aposento que occupava.

Arthur era inglez, tinha 38 annos e trabalhava na Western.

A policia do 17º fez remover o cadaver para o Necroterio.

Uma tunda

Na rua da Regeneração n. 25, nos suburbios da Leopoldina, moram Accacio Rodrigues e Manoel Gomes. Na casa 22 mora Gaspar da Silva.

Hontem, já muito tarde da noite, sem que se saiba bem porque, Accacio e Gaspar se uniram e deram uma valente sova no Manoel, que foi medicado pela Assistencia.

A policia do 22º districto soube do caso.

"Mocotó" foi autuado

A policia do 23º districto prendeu em flagrante o ladrão Guilherme de Oliveira, vulgo "Mocotó", quando roubava tres kilos de lombo á porta do armazem de Feliciano Pereira, no largo de Madureira.

Foi autuado.

Roubaram-lhe o chapéo

Humberto Campello, morador á avenida 13 da rua João Vicente, em Madureira, queixou-se ás autoridades do 23º districto de que foi roubado em um chapéo e que o autor desse roubo é Francisco de Oliveira, seu companheiro de habitação.

Esfaqueou o outro por cinco mil réis

São ambos Franciscos e portuguezes. O Ferreira tem 19 annos, o Dias menos tres. Aquelle devia a este, ha muito tempo, cinco mil réis e, hontem o que tinha emprestado quiz receber o dinheiro. O Ferreira, que é máo pagador, zangou-se e entrou a insultar o outro. Dias protestou e o caloteiro deu-lhe uma facada nas costas.

A policia chegou no momento propicio, prendendo o aggressor em flagrante e mandando que o outro fosse curado pela Assistencia.

Colhido por um bonde

Quando atravessava hontem, na distracção de sua pouca edade, a rua do Barrozo, em Copacabana, o menor Dante, de quatro annos, branco, brasileiro, filho de Alexandre Capello, residente á rua Ruy Barbosa n. 54, foi colhido pelo bond da linha Real Grandeza n. 58, conduzido pelo motorneiro Antonio Caudel, regulamento n. 676. Dante que recebeu uma ferida contusa na região occipital, escoriações generalizadas, queimaduras de 1º e 2º gráos no ante-braço, coxa e perna esquerda, foi enviado em estado melindroso para a Santa Casa.

Ficou apurada a inculpabilidade do motorneiro.

Mais autoados

A' noite a policia do 1º districto autoou em flagrante de infracção da lei que prohibe a venda de alcool depois de 7 horas, David da Silva, empregado no Café Belna, á rua Sete de Setembro 20 e Alberto Cunha, empregado do Botequim da Praça 15 de novembro n. 30.

Por um triz

Na estação de Santissimo ia se dando hontem, um lamentavel desastre. O S. S. 25 — expresso do ramal de Santa Cruz — por um triz não matou a senhorita Maria da Conceição Pacheco, quando, descuidosa, atravessava a linha.

Maria da Conceição recebeu apenas, ligeiras escoriações pelo corpo.

Albano, o bandido de Guaratiba

Durante o dia de hontem proseguiu, na delegacia do 26º districto, o inquerito iniciado para colher os elementos de provas contra o scelerado Francisco Albano Rosa, *Chico Albano*, que, como já amplamente noticiámos, apunhalou dez vezes, num casebre da Vargem Grande, sua amante, a menor Isolina, que num leito da Santa Casa continua em estado grave.

Uma scena de sangue em Jacarépaguá

Hontem, á noite, no largo do Tanque, em Jacarépaguá, desenrolou-se uma scena de sangue. Um individuo, cujo nome não se sabe, após rapida troca de asperas palavras, com uma faca, feriu o operario Francisco Dias, casado, com 42 annos, morador naquella localidade.

A Assistencia prestou os necessarios soccorros ao ferido.

CENTRAL DO BRASIL

No gabinete do sub-director da 2ª Divisão, foram abertas hontem, á 1 hora da tarde, as propostas apresentadas em concorrencia publica para o arrendamento do botequim e restaurante da estação Central.

A commissão designada pelo dr. Assis Ribeiro, composta dos drs. Antonio Carlos de Andrade e Raul Manso e do sr. Lauro da Silveira Azevedo, fez a abertura dos envelopes contendo as propostas, as quaes foram rubricadas na presença dos interessados.

Por ter ficado fóra dos termos do edital de concorrencia, visto que só aceitara as clausulas de 1 a 22 e recusara as demais, a proposta de 7:000$000 do sr. Manoel Antonio Pacheco Guimarães, a commissão classificou as demais propostas:

N. 1 — José Pacheco da Rocha, 6:200$, por trimestre;

N. 2 — Carlos Ferreira, 6:200$, por trimestre e

N. 3 — Companhia Cervejaria Brahma, 6:000$, por trimestre.

Amanhã, a commissão entregará o seu relatorio ao director, afim de resolver a respeito.

—:— Foram mandados servir: em Magno, Realengo, Villa Militar, Realengo, Cascadura, Tabocas, Gustavo da Silveira, Silva Xavier, respectivamente, os seguintes conferentes: Manoel Muniz Telles de Menezes, Manoel Pedrosa de Araujo Caldas, Joaquim Henrique de Castro, Affonso dos Santos Bittencourt, Custodio da Rocha Azevedo, Alberto Garcia Bueno, José Cupertino de Souza e Abel Silva.

—:— Passaram a servir no 2º districto do Trafego, os praticantes de conferente Pedro Rodrigues de Barros e Carlos de Carvalho.

—:— Aos sub-directores de todas as divisões, o dr. Assis Ribeiro expediu hontem a seguinte circular:

"Providenciae no sentido de ser enviada a esta directoria uma relação nominal dos funccionarios que percebem diarias extraordinarias, indicando o acto que as autorizou e as importancias das mesmas."

—:— Passaram a servir: em Cascadura, o praticante França Baptista e no Matadouro, o praticante Newton Carvalho; no Engenho Novo, o cabineiro Luciano Silva e em S. Christovão, o cabineiro Gastão Faria Santos.

—:— Não foi attendido no abono que solicitou, o auxiliar de escripta Raul de Freitas Mello.

—:— Mediante recibo, vão ser restituidos os documentos de Eduardo Bezerril Fontenelle, Jocelyn de Andrade, Theophilo Nunes e Alvaro Guimarães.

—:— Não tendo a directoria conhecimento do accordo a que se refere o peticionario, o pedido de Oscar de Almeida Gama para continuar a construcção do ramal de Marianna a Ponte Nova, não foi attendido.

—:— João Baptista de Freitas deve submetter-se á inspecção de saude, para obter o abono que solicitou.

—:— Sobre o pedido de readmissão Manoel da Costa Neves deve satisfazer á exigencia da 5ª Divisão.

—:— Foi indeferido o pedido de revisão do processo feito pelo bagageiro Felisberto Guimarães.

—:— Vae ser contado o tempo de serviço solicitado por Luiz Gonzaga Coutinho.

—:— O pedido feito por José Santos de Souza Leite para continuar a construcção do ramal de Ponte Nova, não foi attendido.

—:— O empregado Custodio José dos Santos, deve apresentar outro fiador.

—:— Foi negado o pedido de readmissão feito por Henrique de Paiva Pitta.

—:— Não foi attendido o pedido de João Leite Filho para collocar uma mesa para vender doces, café e fructas, na estação de Lageado.

—:— Não ha que deferir, foi o despacho que teve o requerimento do conferente Pedro de Andrade Silva, solicitando férias.

RECEITAS DO "CENTRO ESPIRITA REDEMPTOR", aviam-se, pezadas, a preços reduzidos, no Hervanario Mineiro de G. de Seabra. Rua Jorge Rudge, 112, Villa Isabel. Tel. Villa 1117 — Caixa Postal 2021 — End. Tel. Seabra - Rio. (1914)

ULTIMOS

OS ANARCHISTAS EM SÃO PAULO NÃO DESCANSAM

S. Paulo, 6—Na rua José Kuer, no Belemzinho, residencia do carpinteiro Juan Bravo, foi apprehendido hoje grande quantidade de material destinado á fabricação de machinas infernaes constantes de pilhas seccas para ligações, bobinas, relogios pequenos sem vidro, cartuchos de dynamite, materias explosivas, estupins, cylindros de ferro, etc.

Entre o material se encontravam varias bombas já preparadas, dentre as quaes uma de 40 x 15, carregada com pedregulho escolhido e fragmentos de ferro, para servir de projectis. Outras machinas infernaes estavam carregadas, umas de ferro, outras revestidas de concreto e outras ainda em latas cylindricas.

Foram tambem encontradas drogas e uma balança de concha superior.

O quarto onde se achava esse material é occupado por dois individuos que, segundo declaração do inquilino, attendem pelos nomes de Alberto de Carvalho e Gino de tal, que tomaram o aposento no dia primeiro de outubro ultimo. Ha muito não appareciam, o que não incommodou a Juan Bravo, pois continuavam no quarto, garantindo o aluguel duas grandes malas, justamente nas quaes a policia apprehendeu o material referido.

Hoje, porem, para uma ligação electrica que se devia fazer no predio, foi necessario abrir-se o quarto para que os empregados da Light fizessem passar os fios. Nessa occasião foi notada polvora sobre uma mesa o que, com lembrança da recente occorrencia da rua João Boemer, levou as pessoas presentes a suspeitarem da existencia daquelle explosivo. Juan Bravo communicou, então, o facto á policia, que, dando busca no aposento, verificou tratar-se de material destinado á confecção de machinas infernaes.

Averiguou ainda mais a policia que a pessoa que dera a Bravo o nome de Carvalho era o mesmo Joaquim Santos, o Gino de tal o mesmo Bellarmino Fernandes, mortos por occasião da explosão da rua João Boemer, coincidindo justamente com a época daquelle desastre o desapparecimento dos dois alugadores de quarto da casa de Juan Bravo.

A GRÉVE DOS MINEIROS NOS ESTADOS UNIDOS

Indianopolis, 6, — Os advogados dos operarios em carvão dirigiram uma moção á Côrte districtal dos Estados Unidos, pedindo a annullação da ordem que impede os dirigentes da United Mineworkers de encorajar o dirigir os 435.000 trabalhadores grevistas.

A referida moção diz que as exigencias da guerra cessaram progressivamente e accrescenta que a questão actual não indica que a classe dos mineiros será melhorada por um novo accordo em torno dos salarios.

A moção allega que declarar-se em parede não é ficar fóra da lei.

Se fracassar o esforço dos mineiros para inutilizar os effeitos da ordem do governo, é de prever que se estabelecerá uma luta demorada.

Noticias procedentes dos centros mineiros deixam ver que os trabalhadores se estão mantendo firmes. Em muitas cidades do Middle West já se sente a falta de combustiveis.

MERCADO DE CAMBIO

Nova York, 6, — A tabella de cambio para hoje era a seguinte: Esterlinas, 4.1562; Dollar Italia, 11.10; Peseta hespanhola, 19.50; Dollar s| Christiania, 22.65; Marco allemão, 2.85; Dollar s| Paris, 8.90; Dollar s| Suissa, 5.53; Dollar s| Stokholmo, 23.60; Dollar s| Copehague, 21.20; Corôa austriaca, 0.95.

PARA A AMERICA

Paris, 6, — Communicam de Cherburgo que embarcaram no "Andes", paquete da Mala Real ingleza, 200 passageiros que se destinam á America do Sul.

Entre estes figuram o general brasileiro Silva Braga, e os srs. Alberto Pinero, diplomata que se dirige para Buenos Aires e Luiz Ouguien addido á legação do Chile, em Paris, que vae para Santiago.

A REPUBLICA AUSTRIACA

Stokcolmo, 6 (Recebido á tarde) — O governo reconheceu a Republica austriaca.

A LIBERTAÇÃO DO CONSUL JENKINS

Washington, 6 — [illegible] mento de Estado [illegible] Estados Unidos [illegible] governo mexicano [illegible] importancia de [illegible] paga, a titulo de [illegible] tação do agente [illegible] americano, sr. Jenkins [illegible] mente aprisionado [illegible] de malfeitores.

MERCADO AMERICANO

Chicago, 6 — O [illegible] reaes abriu hoje [illegible] ções durante os [illegible] nhã foram: milho, [illegible] em dezembro, $1 [illegible] entrega em maio, [illegible]

Cotação maxima [illegible] entrega em dezembro [illegible] minima, $1.38.

Aveia, para entrega em dezembro, —72 1/2 cents [illegible] em maio, 75 3|8; [illegible] trega em janeiro, [illegible]

Cotações de encerramento [illegible] entrega em dezembro [illegible] $1.37 5|8; aveia, [illegible] para entrega em janeiro [illegible]

Nova York, 6 — [illegible] ficada, de 15 a 20 [illegible] libra.

UM BANQUETE AO CONDE DE ROMANONES

Madrid, 6 — Os [illegible] rios politicos do conde de Romanones offereceram-lhe [illegible] grande banquete, em que tomaram parte os mais notaveis [illegible] do partido. Eram cerca de [illegible] convivas.

Ao fim do banquete o conde de Romanones fez um discurso [illegible] que affirmou que os antigos partidos tinham caducado; [illegible] sario agora modernizar-se [illegible] tacto das idéas novas [illegible] mens novos, dispostos [illegible] monarchia, ainda que [illegible] ficio pessoal. Accrescentou [illegible] tinha chegado o momento da Hespanha celebrar allianças [illegible] case politicas com a Inglaterra, França, Estados Unidos e Portugal allianças que deviam ser consolidadas e fortificadas [illegible] de uma politica de [illegible] praticas na America do Sul.

O AVANÇO DOS BOLSHEVIKIS NA SIBERIA

Nova York, 6 — Um telegramma procedente do Omsk, datado de 31 de outubro, diz que, devido ao avanço dos bolshevistas, o almirante Koltchak ordenou preliminarmente a evacuação do hospital americano installado na cidade acima e de alguns departamentos do governo que não são considerados necessarios [illegible] da frente de batalha. Posteriormente a séde do governo será transferida para os lados do [illegible]

Foi temporariamente suspenso o serviço expresso da estrada de ferro. Como medida de [illegible] ção, estão sendo concentrados em Omsk, no maior numero possivel os carros da estrada de ferro.

O coronel Emerson annullou a ordem dada para que os ferroviarios norte-americanos se retirassem da Siberia, ficando, desse modo os homens sob as suas ordens a trabalhar em [illegible] tos, como anteriormente.

UMA HOMENAGEM AO SR. MANOEL BORBA

Recife, 5 (Retardado) — A Cooperativa dos Funccionarios Publicos vae inaugurar o retrato do dr. Manoel Borba, governador do Estado, no edificio da sua séde, como homenagem aos beneficios por s. ex. prestados a essa instituição.

O JORNAL "PÃO DE SANTO ANTONIO"

Diamantina, 6 — Suspendeu temporariamente a sua publicação a partir do numero de domingo proximo, até adquirir typographia propria, o jornal *Pão de Santo Antonio*, orgão catholico que se edita ha 14 annos, com vasta circulação por todo o Estado e fóra delle. Nesse espaço de tempo o *Pão de Santo Antonio* sempre manteve o Recolhimento dos Pobres de Santo Antonio, desta cidade, batalhando pela causa da religião, principalmente, e pelos interesses locaes.

O TRATADO DE PAZ NO SENADO AMERICANO

Washington, 6 — Depois de uma infrutifera luta parlamentar durante a qual o voto pela ratificação do Tratado de Paz sem restricções pareceu imminente, o Senado, ao fim da tarde de hoje, voltou á sua ordem natural de trabalhos e começou a fazer as necessarias observações em torno das reservas propostas ao mesmo tratado pela commissão das Relações Exteriores.

Para ser multado

O sr. Christovão Cardoso, delegado do 23º districto, vae officiar ao prefeito communicando, para os devidos fins, que Ildefonso Neiva, estabelecido com um botequim no largo da Capella, em Anchieta, funcciona sem a respectiva licença.

Cine TIJUCA
Praça Saenz Peña
Tel. Villa 2655
Hoje — Alice Brady — Hoje
PATHÉ JORNAL—Ultimo numero
VAMPIRO RELAMPAGO
15ª e ultima série em 2 actos
Affeições da orphandade
Film em 2 actos, de Pathé
Atelier de Mme. Marie
5 actos da Select Pictures, por ALICE BRADY.
Amanhã — Dorothy Dalton, em "Extravagancia".

Cine Boulevard
Boulevard 28 de Setembro, 163
— HOJE —
Soberbo programma — 1º film:
— GEORGE WALSH, em —
LADRÃO GENTILHOMEN
o artista querido das moças, em sua ultima criação em 5 actos
2º film:
ALCOVA DO PHANTASMA
Outro mimo pela querida Ennet Benet, em 5 longos actos.

Cinema Modelo
Rua 24 de Maio n. 287
Hoje! Hoje! Hoje!
O Mysterio Silencioso
(5º e 6º episodios
RUPERT JULIAN, no
O MALFEITOR
7 actos estupendos
COMO TRATARAM OS MARIDOS
(comedia em 2 actos da L-KO)
Sabbado — "Um lar sobre areia"; "Seducção do Circo", e "Os lobos do barranco".

COPACABANA
CINEMA AMERICANO
HOJE — Mais um espectaculo magestoso, mais um programma maravilhoso, constituido por 4 films arrebatadores: APOSTA DE MULHER; JOANNA, A VINGADORA; QUE AVE e "Universal Jornal".
Amanhã — Dia da Moda — mais um espectaculo de gala que o Americano offerece á sua distincta platéa dois films maravilhosos: "O Refugio", pela grande artista Leda Gys, e o grande romance "Moeda Quebrada", 7º e 8º episodios, cada vez mais sensacional. (F 8655)

Cinema Mattoso
Praça da Bandeira
Hoje! Hoje! Hoje!
ROLLEAUX
Sensacional série
SEDUCÇÃO DO CIRCO
(11º e 12º episodios)
Os lobos do barranco
(drama)
Um Lar sobre a areia
Sabbado — "O mysterio silencioso", "O malfeitor", e a comedia — "Como trataram os maridos".

Cinema SMART
214 — Boulevard 28 de Setembro — 216
Hoje! Hoje! Hoje!
Inicio do mysterioso film em séries do famoso artista
Francis Ford
MYSTERIO SILENCIOSO
(1º e 2º episodios)
O veneno do jogo
drama russo, e
PIRATA MILLIONARIO
por Monroe Salisbury.

Cinema VELO
Rua Haddock Lobo, 102
Hoje! Hoje! Hoje!
Ruth Roland
No rastro do tigre
1º e 2º episodios
Cinzas de amor
Formidavel drama, em 7 actos

CINEMA Haddock Lobo
Hoje—Dorothy Dalton—Hoje
Extravagancia
5 actos da Paramount, por Dorothy Dalton.
O ESTROINE DE ALTA SOCIEDADE
Drama social, em 6 longos actos, da Milano Film.
Amanhã — Alice Brady, em "Atelier de Mme. Marie".

CINEMA PARC BRAZIL
EMPRESA LEANDRI & C.ª — Rua D. Anna Nery n. 258
Hoje - Um verdadeiro successo - Hoje
O mais vibrante film em séries que tem produzido a "Universal"
LUVA VERMELHA
em que a querida artista MARIE WALCAMP apresenta um trabalho admiravel, pela sua coragem e agilidade. E' um film que não se confunde com os demais em exhibição e deve ser acompanhado pela nossa distincta clientela — São apenas 18 séries.
Moeda Quebrada
ULTIMAS SERIES — 21º e 22º episodios.
Em 12 — "O meu cavallo malhado" — Em 15 — "Corações do mundo". [illegible] — "Gaumont Journal". (F 9019)

TRIANON — Empresa Staffa & Fróes — Companhia Leopoldo Fróes — O ponto preferido da elite carioca
HOJE — Sexta-feira, 7 — HOJE
A'S 7 3|4 — A'S 9 3|4
A caminho das 50 representações
Os 3 deliciosos actos de Gastão Tojeiro
OS SONHOS DO THEODORO
LEOPOLDO FRO'ES e toda a excellente companhia do theatro
Amanhã — A's 4 MATINE'E — A's 7 3|4 e 9 3|4 SOIRE'E — Os Sonhos do Theodoro.
2ª FEIRA — Grandioso festival para solemnisar as 50 representações de OS SONHOS DO THEODORO.
A seguir—A mulher brasileira, 3 actos.

THEATRO PHENIX
Arrendatario DJALMA MOREIRA
HOJE -::- Sexta-feira, 7 -::- HOJE
Um grande acontecimento artistico
ESTRÉA -:-:- ESTRÉA
Estréa da grande companhia nacional de feerics e fantasias, bailados JAYME SILVA -- ROBERTO SORIANO
1ª e 2ª representações da fantasia em 2 actos, 10 quadros e 2 apotheoses de Perrin e Palacios, traducção de C. Costa e Alvarenga Fonseca. Adaptada ao genero por João da Ega, musica parte original, parte compilada, pelo maestro Roberto Soriano
NO PAIZ DAS FADAS
— — DISTRIBUIÇÃO — —
Tango, Garrotin, Amor moderno, Amor internacional—Berthe Barco
Violão — Felizardo Feliz, Amor moderno — Alfredo Abranches
O Dia — A Lua . . . . . BEATRIZ GOUVEA
A Fada da Alegria (commère) . . . . Rachel Marques
A Fada do Amor . . . . . Zézé Cabral
Innocencia . . . . . Mathilde Avila
O Primitivo (compère) . . . . . AUGUSTO ANNIBAL
D. João Finorio . . . . . José Soares
O Innocente . . . . . Oscar Soares
Michitcha, A canção, 1850, A noite — Pepita Silva; O [illegible] Mestiça I, O beijo — Flora Delgado; O prazer, Um pagem, Mestiça II — Henriqueta Bricha; O Jogo, Mestiça III — [illegible] Amaral; O dinheiro, Mestiça IV — Maria Rodrigues; [illegible] Carmen; Farruco — Pastora Sanchez; O tempo, Mestiço I, [illegible] — Capolupo; Vigor, Flauta, Mestiço II — Barbosa; [illegible] sio — Mario Pedro; Energia, Mestiço III — João Gaspar; [illegible] telidade, Mestiço IV — Jorge, etc., etc.
30 -- ensemblistas femininas -- 30
12 -- Bailarinas -- 12
Primeira bailarina absoluta — Mme. PIA TATTI; Primeira bailarina classica — YARA; Primeira bailarina do genero — [illegible] Sanchez.
MISE-EN-SCENE DE ALFREDO ABRANCHES
12 — Maravilhos e deslumbrantes scenarios de Jayme Silva — [illegible] Orchestra de 25 professores sob a direcção do maestro ROBERTO SORIANO — Material electrico da Casa [illegible] — [illegible] da casa Costa. — Guarda-roupa luxuoso confeccionado nos [illegible] da empresa.
Espectaculos por sessões todas as noites, ás 8 e 10 horas da noite
Bilhetes á venda na bilheteria do theatro desde as [illegible] manhã. PREÇOS: — Frisas e camarotes de 1ª ordem, [illegible] de 2ª, 15$; Cadeiras e varandas, [illegible] GERAL [illegible]
Amanhã — SABBADO — Primeira MATINE'E SMART

Banco Español del Rio de La Plata
Casa Matriz: BUENOS AIRES
Capital realizado e fundo de reserva, rs. 250.000:000$000
Filiaes nas principaes praças da Europa e da America do Sul
Offerece as melhores condições para todas as operações bancarias
Para saques — GIROS — sobre Hespanha, onde tem correspondentes directos em todas as localidades, concede vantagens especiaes. Continua mantendo a sua antiga taxa de juros, 4 % para quantias depositadas em CONTAS CORRENTES LIMITADAS com caderneta e talão de cheques, e a prazo FIXO de um ANNO 6 %.
Representação directa com todas as praças do exterior
Rua da Alfandega, n. 9
(1925)

THEATRO REPUBLICA
Grande Companhia Portugueza de Operetas, do Eden-Theatro, de Lisboa — Empresario e director artistico Armando Vasconcellos
HOJE - A's 8 3|4 - HOJE
Recita em homenagem á distincta actriz
Auzenda de Oliveira
que, pela primeira vez, desempenhará, no Brasil, a protagonista da opereta, do maestro Audran, traducção de Souza Bastos e Accacio Antunes:
A BONECA
Distribuição: — Bonifacia, Margarida Martinó; Godolina, Arminda Neves; uma boneca e uma dama, Lenzalira; Lamelot, Armando Vasconcellos; Mestre Hilario, José Ricardo; Barão Chanterelle, Correia; Loremel, H. Amaral; Frei Maximino, S. Ribeiro; Frei Balthazar, A. Paiva; Frei Agnelo, A. Mattos; Frei Benedicto, R. Pancada. Encenação de José Ricardo. Direcção musical de Assis Pacheco.
A FESTEJADA CANTARA' AAIND UM DOS MELHORES TRECHOS DO SEU REPERTORIO
Amanhã e domingo, em "matinée", dedicada ao mundo infantil, e á noite — Ultimas da BONECA.
Segunda-feira — Recita de Sebastião Ribeiro e Humberto Amaral: VIUVA ALEGRE e acto de variedades. (F 9088)

THEATRO RECREIO :-: EMPRESA RANGEL & C.
Companhia Portugueza de Revistas — Direcção: LUIZ RUAS — Director de scena PEDRO CABRAL — Maestro: PASCHOAL PEREIRA
Tournée NASCIMENTO FERNANDES
HOJE — A's 7 3|4 e 9 3|4 — HOJE
Primeiras representações da celebre revista em 2 actos e 8 quadros, de Luiz d'Aquino, Pereira Coelho e Alberto Barbosa, musica dos maestros Alves Coelho e Del Negro.
O 31
O 17, pelo seu creador em Portugal: NASCIMENTO FERNANDES
O 31, pela primeira vez no Brasil, pelo actor Jorge Gentil
Melenas, ARTHUR RODRIGUES; Marquez, Apache, Fado das Farturas, EUGENIO NORONHA; Arco Santo André, Carruagem 2ª Classe, SOARES CORRÊA; Barrelho, JOSÉ SILVA; Protector, Presidente, Sleeping car, Semente do Amor, ALFREDO PEREIRA; Inglez, Marido, FILHO; Popular, Valsista, COSTA; Inglez, ALVARO; Italiana, CORRÊA; [illegible] A Despedida, Fado do 31, Sentimental, FILOMENA LIMA; [illegible] MARIA DAS NEVES; [illegible] HORTENSE SANTOS; [illegible] EVAN VIÇOSO; [illegible] Geral, EMILIA DUARTE; [illegible] Carruagem 2ª Classe, MARTELI; [illegible] Classe, ANTONIA.
SCENARIOS DE LUIZ SALVADOR, REIS e MERGULHÃO — Guarda-roupa de Castello Branco.
Amanhã e domingo, em "matinée" e á noite — "O 31".
Segunda-feira, 10 — Recita da actriz FILOMENA LIMA. Terça-feira, 11 — Festa do maestro Paschoal Pereira.
Bilhetes á venda no theatro e na Casa Lopes Fernandes, Avenida Rio Branco, 138, das 11 ás 17.

CORREIO SPORTIVO

Turf • Football • Remo • Yachting • Tennis • Water-Polo
Pelota • Cyclismo • Pedestrianismo • Tiro • Outros sports

TURF

JOCKEY-CLUB

Projecto de inscripção para a proxima corrida

Para a corrida que se realizará no dia 1 deste mez foi organizado o seguinte projecto de inscripção: Pareo "Major Suckow" — 1.450 metros — 1:600$ — Animaes nacionaes de 3 annos e mais sem victoria este anno ou victoria ou collocação em pareo classico em qualquer época — Pesos especiaes: 3 annos, 51 kilos, 4 annos e mais 52, com a vantagem de 2 kilos para as eguas e perdedores.

Pareo "Visconde de Barbacena" — 2.400 metros — 4:000$000 — Para os seguintes animaes: Canguleiro, 52 kilos; Othelo, 52; Zuavo, 50; Gaucha, 49; Lutador, 49; Omega, 49; Invasor do Paraná, 49, e Hygéa, 48.

Pareo "Experiencia" — 1.200 metros — 1:600$ — Animaes europeus de 2 annos e platinos de 3 sem victoria no Jockey-Club ou em grande premio nesta capital — Pesos especiaes: europeus, 52 kilos, e platinos, 53.

Pareo "Dezeseis de Julho" — 1.450 metros — 1:600$ — Animaes europeus de 3 annos e eguas platinas de 4 sem victoria — Pesos especiaes: europeus, 52 kilos; platinos, 53, tendo as eguas 2 kilos de vantagem.

Pareo "Jockey-Club" — 2.400 metros — 5:000$ — Para os seguintes animaes: Big-Boy, 56 kilos; Licas, 55; Ramalero, 55; Canguleiro, 52; Maroim, 52; Paciolo, 52; Solidago, 52; Othelo, 52; Bombazo, 52; Walsh, 50; Meyrick, 50; Melick, 50, e Minorú, 50.

Pareo "S. Francisco Xavier" — 1.700 metros — 2:000$ — Para os seguintes animaes: Sangue Azul, 55 kilos; Servio, 55; Pontet-Canet, 55; Ibis, 55; Marengo, 53; Majestade, 53; Cicero, 53; Walsh, 53; Minorú, 52; Dieufort, 51; Vaidosa, 51; Land Lady, 51; Skirmisher, 51; Sable, 50, e Murat, 50.

Pareo "Guanabara" — 1.750 metros — 1:800$ — Para os seguintes animaes: Zuavo 56 kilos; Gaucha, 54; Hygéa, 53; Alpha, 53; Invasor do Paraná, 50; Hortensia, 50; Guajá, 49; Tabyra, 49; Nú, 48; Jacobá, 48; Galathéa, 48; Paccuse, 48; Lais, 48; Indayá, 48; Lyra, 48; Gladiola, 47, e Jubilo, 47.

Pareo "Animação" — 1.600 metros — 1:600$ — Para os seguintes animaes, com descarga para aprendizes: Sable, 54 kilos; Quebec, 53; Jacuhy, 53; Harlowe, 53; Petit Bleu, 53; Rubens, 52; Clamor, 52; Alto, 52; Monroe, 52; Blitz, 52; Decameron, 51; Gowan, 51; Melrose, 51; Hera, 50; Monoculo, 50; Matutino, 50; Silesia, 49; Alda, 49; Kiosk, 49; Gran Duke, 48; Juncal, 47, e Mirage, 50.

Nessa inscripção serão disputados os premios classicos "Criadores" e "Prado Fluminense", cujas inscripções já foram realizadas.

As inscripções para os pareos complementares serão encerradas amanhã, ás 4 1/2 da tarde.

* * *

VARIAS NOTICIAS

Grand Duke e Sangue Azul trabalharam hontem, juntos, no prado do Itamaraty. Sangue Azul, que reapparecerá depois de amanhã disputando o pareo "Doutor Frontin", não anda muito bem, tendo perdido para o seu companheiro de box.

—:— Ao contrario do que se esperava, o potro Diavolo chegará hoje a esta capital afim de disputar depois de amanhã o grande premio "Importação". O filho de Curuzú tinha um compromisso a satisfazer na corrida inaugural do Jockey Club Paulistano, mas o seu proprietario preferiu o daqui, cujo premio é de 7:000$000; ao passo que o de lá é de 2:000$000. Ha apenas uma desvantagem capital para o sr. Lara Campos, nessa preferencia; na Mooca a victoria do seu pensionista era considerada liquida, emquanto aqui ella é provavel, porque Diavolo não se da bem com pista do Derby e Tufio está correndo alguma coisa.

E' possivel que venha tambem o jockey Charles Houghton, porque P. Zabala não fez empenho de ganhar a "Taça dos Productores" com o filho de Curuzú.

—:— Ketchener, o mais sério adversario de Maroim, no grande premio "Importação" trabalhou forte, hontem, na pista do Jockey Club. O valente tordilho portou-se bem durante o exercicio.

—:— Murat e Malock galoparam, hontem, juntos, no Jockey Club. Ambos seguem sem novidade.

—:— Ao contrario do que se suppunha não será E. Rodriguez o piloto de Jocotó na corrida de depois de amanhã. O filho de Novelty será pilotado pelo jockey R. Cruz, que o tem trabalhado. O profissional chileno montará Impia, inscripta na mesma prova.

—:— Já foi destinado á sella o potro Duque de Olinda, que nas nossas pistas nada produziu, visto ser roncador.

—:— Em vista do fallecimento do sr. Conrado de Niemeyer, a directoria do Derby Club resolveu transferir as inscripções para a corrida extraordinaria de hontem para hoje, ás mesmas horas.

—:— As directorias das nossas sociedades hippicas resolveram consentir que o jockey R. Cuypers, ha pouco chegado da guerra, tome parte nas reuniões desta temporada. O estimado profissional pesa actualmente 51 kilos, devendo dirigir diversos animaes já na corrida de depois de amanhã.

—:— Não é certa a presença do cavallo Jubilo, na reunião de depois de amanhã.

—:— Montada pelo jockey D. Suarez, que será o seu piloto depois de amanhã, trabalhou, hontem, no prado Fluminense a egua Peseta. A pensionista do Stud Sterlina melhorou após a ultima corrida, tendo percorrido a milha em 110 segundos e os ultimos 1.450 metros em 98", tempo relativamente bom.

—:— O importador sr. Carlos Coutinho recebeu hontem quatro "yearlings" francezes, que desembarcaram no caes do porto. Os "yearlings" que vieram lindos e não sentiram a viagem são os seguintes:

Potro alazão, por Sundridge e Nuba, por Wildforwler.

Potro castanho, por Admirable Cruchton e Barcee, por Mackintosh.

Potranca castanha, por Taghamento e Coventry, por Le Roi Soteil.

Potranca alazã, por Pierochon e Inversanda, por Frusquin.

—:— Galopou hontem, no Jockey Club, o cavallo Quebec, que, como noticiamos, havia se sentido antehontem no trabalho. O pensionista do "entraineur" José Carvalho terminou o exercicio completamente firme.

—:— Levou pontas de fogo nos joelhos, ante-hontem, o cavallo Sans Fard. O filho de Maborel deverá reapparecer em publico nas reuniões de dezembro proximo.

—:— Tem trabalhado em magnificas condições, o cavallo Tabyra.

—:— Argentina disputará o grande premio "Nacional". A filha de Brazão tem trabalhado regularmente e a sua direcção talvez seja confiada ao jockey R. Cruz.

—:— O cavallo Othelo foi hontem pela primeira vez ao prado do Jockey Club depois do accidente que soffreu ha dias. O filho de Hall Cross galopou de vagar duas voltas e vae ser preparado pelo seu habil "entraineur" para enfrentar Canguleiro num projectado match em 3.000 metros que o Jockey Club fará realizar no proximo mez.

—:— Além de Maroim, o Stud Lahmeyer será representado no grande "Importação" pelo cavallo Tibagy.

—:— Percorrendo a milha em 114", trabalhou hontem, no prado Fluminense, a egua Acaryá.

—:— Galopou hontem, no hippodromo de S. Francisco Xavier, o cavallo Marins. O pensionista do "entraineur" Trajano de Carvalho está lindo, mas um tanto cheio.

—:— Em outro logar da edição de hoje publicamos o programma official da corrida que se realizará no proximo domingo, no prado do Derby Club.

FOOTBALL

Na sessão de hontem do Conselho Municipal foi approvado em 3ª discussão o projecto apresentado pelo intendente Azurem Furtado permittindo a realização de jogos de campeonato e outros quaesquer até o dia 31 de dezembro.

Esta noticia encheu de satisfação o mundo sportivo carioca.

Attendendo ainda á urgencia do caso, os intendentes prometteram fazer numero hoje para a redacção final do projecto, que deve ser enviado á sancção do prefeito.

Dependerão pois, o campeonato, torneios e demais jogos de football, unica e exclusivamente, da assignatura do projecto, o que se espera no meio sportivo, seja feito ainda esta semana para que os jogos de domingo proximo não fiquem sacrificados.

* * *

COMO FOI FEITA A ENTREGA, EM S. PAULO, DA "TAÇA IODURAN"

Considerações suggeridas pelas restricções do campeão paulista

As allegações do C. A. Paulistano, ao entregar a "Taça Ioduran" ao delegado da Liga Metropolitana, não são de todo, procedentes.

O campeão de S. Paulo é filiado á Associação Paulista de Sports Athleticos e, como tal, não tem outro remedio senão conformar-se com as resoluções da Associação e arcar com as suas consequencias.

Estamos crentes que, se fosse dado ao C. A. Paulistano escolher o procedimento a ter, quando se cuidou da suppressão da disputa de trophéos entre S. Paulo e Rio, decisão da A. Paulista, relativamente á "Ioduran" elle optaria pela sua disputa, uma vez que isso é que consultaria os seus interesses sportivos.

Não nos cumpre, entretanto, analysar a questão sob este prisma. O que importa, e unicamente importa ao caso, é saber-se que a Associação Paulista, á qual pertence o tradicional e valoroso club do Jardim America, decidiu não disputar, ou melhor suspender a disputa de todos os premios estabelecidos entre as duas cidades visinhas.

Que se passou com a "Ioduran"?

Já tivemos ensejo de relatal-o, quando, ha tempos, tratámos do assumpto.

Ao se prepararem os campeões para o importante match, que, este anno, teria uma significação maior que nos annos passados, attendendo ao interesse que á nova luta déra a circumstancia do Fluminense ter ido vencer o Paulistano, em 1917, no seu proprio campo do Jardim America, foi levado ao tapete da discussão, na Confederação Brasileira de Desportos, o recurso Luiz Palamone. Este teve ganho de causa e a Associação Paulista, julgando-se diminuida no seu prestigio e offendida na sua economia interna, deliberou, num movimento que, sinceramente lamentamos, desapertar sobre a Liga Metropolitana, que não podia responder por um todo em que eram partes eguaes as aggremiações representativas dos sports terrestres de S. Paulo e do Rio.

Consequencia: após troca de officios, foram suspensas as relações entre cariocas e paulistas, porque a Associação Paulista não quiz que continuassem a ser disputados os trophéos já em contenda e com data marcada, entre os dois adeantados centros sportivos, antes de adoptado, no tribunal da Confederação, um principio nelle proposto pela propria Liga Metropolitana.

Ora, é claro que a Liga Metropolitana procurou agir escrupulosamente no momento.

Cuidando do destino, da Taça Ioduran, ella decidiu pedir á Associação Paulista que lhe restituisse o premio e vae entregal-o ao doador.

Pensamos que a Liga Metropolitana procurou proceder com probidade em todo o decurso da delicada questão, mas parece-nos tambem que o Fluminense foi prejudicado com a sua decisão.

A Liga Metropolitana não reconheceu motivo para que a Associação procedesse como procedeu. Neste caso, por coherencia, deveria deixar o trophéo em poder do adversario que ficou em campo. Quando, numa partida de football preestabelecida, um dos concorrentes nega-se, sem motivo plausivel e legal, isto é, sem aquellas causas que as leis sportivas prevêm e consagram como legitimas, a participar de uma prova, a peleja é dada como renolda pelo antagonista que, preparado para ella, ficou no terreno.

Se ao campeão carioca conviria ou não esta situação, este é um caso differente. Mas o bom senso aconselharia que só depois de 1919 é que a taça perderia a sua razão de ser e deveria ser restituida ao doador. O anno de 1918 já causara sobre ella os seus effeitos e, para a disputa desse anno, um dos concorrentes, obrigado pela decisão da Liga a que pertence, deixara de comparecer ao campo da peleja.

Foi esta a situação clara em que se acharam o Paulistano e o Fluminense deante da decisão da Associação Paulista.

Se quizerem rejeitar as nossas considerações, que as regeitem. Mas do que não resta a menor duvida é de que mesmo considerando a existencia de dois prejudicados, em todo o decurso da questão, um o foi em consequencia directa de acto da aggremiação superiora, á qual tem ligado os seus destinos, emquanto que o outro não teve nada com o pato e, embora a sua Liga estivesse prompta para a luta, representada por elle, deixou de lutar por falta de adversarios e por um rompimento de relações que não poderia influir sobre o caso que o precedeu.

O C. A. Paulistano não tem, portanto, motivo para declarar, que, neste momento, é a unica instituição que poderia reclamar a posse do trophéo.

Na melhor das hypotheses para elle, depois de bem estudadas as situações dos campeões paulista e carioca, o prejuizo se poderia decidir por um empate.

São estas as ponderações que pedimos venia para fazer, assegurando que os nossos votos são, antes, pelo reencetamento de relações entre os athletas de S. Paulo e do Rio, impedindo um prejuizo muito mais consideravel ao desenvolvimento dos sports nacionaes, do que os que, porventura pudessem ter soffrido os velhos campeões das duas adeantadas capitaes.

A ENTREGA DA TAÇA IODURAN A' METROPOLITANA

As objecções do C. A. Paulistano

Tendo a Associação Paulista de Sports Athleticos solicitado ao Club Athletico Paulistano a entrega da/taça Ioduran que se achava em seu poder, — lemos no "Estado de S. Paulo" — por motivo da victoria que conquistára sobre o Fluminense F. C., em 1918, isto a pedido da Liga Metropolitana de Sports Terrestres, o club do Jardim America notificou á nossa entidade maxima que só faria essa entrega mediante as seguintes condições:

a) — Ficar bem claramente reconhecido que a posse em que estava o Paulistano do alludido trophéo era perfeitamente legitima em consequencia da sua victoria em 1918;

b) — Que até este momento não havia o Paulistano novamente disputado a posse da referida taça, neste anno de 1919 e na qualidade de campeão de 1918, pela superveniencia de motivos alheios á sua vontade;

c) — Que a taça Ioduran não pertence definitivamente a quem quer que seja;

d) — Que neste momento somente o C. A. Paulistano era a unica instituição que poderia reclamar a posse deste trophéu;

e) — Que para ser reclamada do Paulistano a entrega do alludido premio não occorreu nenhuma das circumstancias previstas pelo seu regulamento;

f) — Que em virtude dessas circumstancias ficaria reconhecido ao Paulistano o direito de reclamar em tempo opportuno as resalvas a que já fez jus pelas suas victorias, caso o mesmo trophéu venha novamente a ser posto em disputa.

A' vista das exigencias do Paulistano a A. P. S. A. e a Liga Metropolitana concordaram em receber a taça Ioduran mediante recibo passado pelo representante da Liga, com acquiescencia da Associação, e no qual ficavam consignadas as resalvas do Paulistano conforme se certifica do teôr desse documento, assim redigido:

"Declaro haver recebido da A. P. S. A. e do Club Athletico Paulistano a taça "Ioduran" que se achava na posse deste ultimo, por motivo da sua victoria conquistada em 1918, correspondente á disputa de 1917, como campeão desse anno da cidade de S. Paulo.

Declaro mais que, de accordo com os poderes que me foram delegados pela Liga Metropolitana, fica resalvado ao alludido C. A. Paulistano o direito de disputar ainda a referida taça "Ioduran" com o Fluminense F. C., campeões de 1918, respectivamente, das cidades de S. Paulo e Rio de Janeiro, e assegurada á A. P. S. A. e ao mesmo C. A. Paulistano as vantagens estipuladas na regulamentação do dito trophéu, logo que voltem á normalidade as relações entre as duas entidades sportivas do Rio e de São Paulo, respectivamente a Liga Metropolitana de Sports Terrestres e a Associação Paulista de Sports Athleticos."

O representante da Liga Metropolitana tinha poderes especiaes para passar recibo da taça Ioduran nas condições acima especificadas.

* * *

Reune-se hoje a directoria da A. C. D.

Está marcada para hoje, ás 5 horas da tarde, uma importante reunião dos directores da Associação de Chronistas Desportivos.

Esta reunião apresenta uma grande importancia, pelo facto de a ella dever comparecer o sr. Lindolpho de Assis presidente do Centro Mineiro que deverá, com os directores da Associação, ultimar os preparativos para a importante festa a ser effectuada no proximo dia 15, no campo do Botafogo, da qual faz parte o sensacional encontro de football entre o Botafogo, do Rio e o America, campeão de Bello Horizonte.

* * *

OS JOGOS DE AMANHÃ

Liga Commercial

Richard Whichello x João Baptista.
Produce Warrant x Affonso Vizeu.

* * *

TORNEIOS INTERNOS

Fluminense F. C.

Pery x Tupynambá.
Tupyniquim v Tupan.

Botafogo F. C. (Team.

Pino Machado x Botafogo.

Villa Isabel F. C.

Alberto Silvares x Edmundo Guillon.
Anelio Rocha x Armando Rego.

* * *

CAMPEONATO CARIOCA

Liga Metropolitana

Botafogo x America.
Bangu' x Fluminense.
Andarahy x S. Christovão.
Villa x Flamengo.
Rio x Cattete.
River x Vasco.
Americano x Esperança.

Liga Commercial de Desportos Terrestres

Standard Oil x União.
Rinoma x Casa Cruz.

Associação Athletica Suburbana

America x Electro.
Rio x Nacional.
Irajá x Magno.

Alliança Sportiva Municipal

Boa Vista x Avenida Libertade.
Cruz de Malta x 25 de Novembro.

Liga Suburbana de Football

Dois de Julho x Dramatico.

Torneio Engenho Velho

Ubá x Guanabara.
Militar x Paysandu'.

Torneio interno do S. Christovão A. C.

Azul x Branco.
Xadrez x Encarnado.

* * *

CAMPEONATO MINEIRO

O America vence pela 4ª vez o campeonato de Bello Horizonte

A gloriosa phalange do America F. C., consagrado campeão mineiro da cidade de Bello Horizonte, em Minas, acaba de vencer mais uma vez o referido campeonato, representando esse facto um incontestavel valor para o club que se deverá bater brevemente contra o Botafogo, do Rio.

Um jornal do visinho Estado assim descreve o ultimo encontro que teve o campeão mineiro com o Sete de Setembro, do qual logrou magnifica victoria de 4 goals a 2:

"Com assistencia pouco numerosa, contrariamente á espectativa geral, realizou-se hontem, no Prado, o ultimo jogo do campeonato deste anno entre as equipes do Sete de Setembro e do America F. C.

Preliminarmente, teve inicio, á 1 hora da tarde, o jogo dos segundos teams, em que serviu de referee o sr. Levy Lima. Terminou este match com a victoria do America por dois goals a zero, sendo ambos conquistados por Hermeto (um de penalty).

A's 3 horas da tarde, começou o jogo dos primeiros teams, sob as ordens do referee Alvaro Felicissimo.

Jogaram os quadros assim constituidos:

America:

Lincoln — Mario Penna e Toniquinho — Dute, Octacilio e Celso — Fausto, Brito, Honorio, Gerson e Junqueira.

Sete de Setembro:

Jose Costa — Francisco Couto e Mauro — Alfredo, Porphirio e Gumercindo — Paulo, Antonio, Oscarino, Satyro e Rodrigues.

Desta vez saiu ainda vencedor, com grande brilhantismo, o America, que obteve quatro goals contra dois do adversario.

Os goals do Sete de Setembro, sendo um de penalty, foram conseguidos por Oscarino.

Os do America foram obtidos por Brito e Junqueira.

Os segundos quadros jogaram assim constituidos:

America:

Affonso — Atalibe e Pierro — Romeu, Lucas e Clovis — Saint-Clair, Geraldo, Hermeto, Mario e Mariola.

Sete de Setembro:

Lourival — Americo e Guelé — Sant'Anna, Jos. Fipe e Guilherme — José Avelino, Damaso, Izidro, Paixão e Oscar.

Com o jogo de ante-hontem, decidiu-se, definitivamente, o campeonato deste anno, ficando em segundo logar o Sete de Setembro e cabendo os louros da victoria, a honra de campeão, aos dois teams do America, essa valente entidade sportiva que tanto tem elevado o sport em Minas.

O honroso titulo de campeão horizontino (e quasi certo, o de campeão mineiro), que vem mantendo, ha quatro annos consecutivos, dá-lhe direito aos grandes applausos que tem recebido. E' a sua carreira sportiva, toda de progresso e de victorias, é bem um exemplo a seguir e está a exigir, do campeão horizontino, que assim continue, com o mesmo esforço brilhante.

* * *

Um chá dansante no Villa

Promovido por um grupo de admiradores do presidente do club acima, realizar-se-á amanhã mais um magnifico chá dansante, na sua séde, em regosijo pela votação conseguida, para o cargo de intendente, pelo sr. Alberto Silvares, candidato do sport carioca e do commercio desta praça.

Esse sarão, como são as reuniões do club do Boulevard, promette grande brilhantismo.

* * *

O novo representante do São Christovão

Segundo informações que tivemos, o S. Christovão A. C. terá novo representante junto ao conselho da 1ª divisão da Liga Metropolitana. E' este, é o sr. Linneu Chagas Cotta, advogado do nosso fôro.

* * *

O Villa Isabel treina hoje

Realiza-se hoje, ás 15,30 horas, no campo do Villa Isabel (Jardim Zoologico) um rigoroso treino entre o 1º team e o do Bomsuccesso Football Club.

O sr. Atalmir Mourão, director de sport do Villa, pede, por nosso intermedio, o comparecimento dos jogadores abaixo mencionados:

Carlindo, José, Jobel, Nemezio, Olivio, Cid, Algemiro, Lydio, Tavares, Cecy I, Cecy II, Rocco, Lago e Victor.

* * *

O encontro Villa-Flamengo será no Stadium

Na incerteza de ter o "caso" de seu campo resolvido satisfactoriamente, a tempo de se effectuar no Jardim Zoologico o match Villa x Flamengo, e como o codigo, dá o prazo de 48 horas para apresentação de campo, a directoria do Villa, na contingencia de ficar sem local para realizar o jogo de domingo, resolveu acceitar a captivante e fidalga gentileza da directoria do Fluminense, cedendo o grandioso Stadium para domingo ser effectuado o match acima, caso o prefeito sanccione a lei do Conselho sobre o Campeonato de football.

A entrada dos socios do Villa será pela porta da rua Guanabara, com o recibo de outubro, n. 10, (o deste mez não tem valor) podendo os mesmos se fazerem acompanhar de duas pessoas de sua familia (senhoras ou meninas).

A entrada dos socios do Fluminense, e pessoal, se fará pelo local do costume, com apresentação dos dois recibos, ns. 10 e 11.

O cobrador do Villa se achará á disposição dos socios, na séde social, até sabbado e domingo, no Stadium.

* * *

O pic-nic do Miseria e Fome

Reina desusada animação, entre os associados do Miseria e Fome F. C. e União da Alliança, pela proxima realização do pic-nic que se annuncia para domingo proximo.

Abrilhantará a magnifica festa uma banda de musica do Batalhão Naval, já contratada; o serviço de buffet, está entregue a uma conhecida confeitaria desta cidade.

Do programma, que já se encontra completo, fazem parte as seguintes provas:

1ª prova — Carlos de Medeiros, 100 metros (corrida para homens) — Premios um objecto de arte.

2ª prova — Alexandre Gammaro, (corrida de agulha — Premios: um objecto de arte.

3ª prova — Seis de Abril — 100 metros (corrida para moças) — Premio: um objecto de arte.

4ª prova — Vinte e Dois de Julho — Campeonato de luta e tracção — Premio: uma taça ao club vencedor.

5ª prova — Gremio União das Flores — Corrida a pé para meninos — Premio: um objecto de arte.

6ª prova — A. I. U. — Corrida de tres pernas — Premio: dois objectos de arte.

7ª prova — Antonio S. Lemos — (pega do pato).

A partida será do Caes do Pharoux em duas barcas especiaes, ás 8 horas.

Os convites restantes encontram-se nas sédes destas sociedades, sitas ás ruas Alice n. 4 e Santa Luzia n. 21.

* * *

Inhaumense F. C.

O presidente convida a todos os socios infantis deste club, a se reunirem hoje, ás 7 horas da noite, na séde social, afim de serem definitivamente organizados os teams que deverão jogar pela primeira vez no domingo, dia 9, contra o Western Associação Athletico Junior, e para tratar de outros interesses sociaes.

* * *

Paysandú x Militar

A tabella do Torneio Engenho Velho, marca para o proximo domingo o encontro dos clubs acima, que terá como local o bem tratado ground do primeiro.

O captain do Militar pede, por nosso intermedio, o comparecimento dos jogadores abaixo, nas horas marcadas nos respectivos avisos: Angelo Nogueira, Armando, João, Waldeck, Costa Bastos, Waldemar, Waldemiro, Diaz, Arnaldo, Victorino, Carlos Nascimento, Paulo Verlengieri, Paulo Carvalho, Octavio Jardim, Annibal Lyrio, Adolpho Puentes, Roberto, Ary Maciel, Amazonio e Pery Maciel, Manoel Moura, Ivo Mello, Carneirinho, Adalberto, Hollanda, Mario, Pimentel, Eurico, João Nogueira, Marino, Sylvino Rolim, Carlos Rolim, Aguinaldo, Marcellino, Lincoln Newton Nunes, Ernani, Agenor Manno, Agenor Coelho, Victor, Uasyr, Helio, Luiz Felippe Cardoso, Oswaldo Fontes, Mario Barboza Pinto, Antonio Carvalho, Luiz Helcio e os demais com inscripção.

* * *

NOTAS DA METROPOLITANA

Conselho da 2ª divisão

O Conselho da 2ª Divisão em sua ultima reunião resolveu:

a) — Approvar a escusa do sr. Alvaro Galvão Bueno de actuar o jogo dos 2ºs quadros Esperança x Cattete no dia 16 do corrente;

b) — Approvar a escusa de actuar o jogo Rio de Janeiro x Cattete o sr. Antonio Miranda;

c) — Approvar a escala do sr. Romeu d'Ambrosio para actuar o jogo Americano x Palmeiras — 3ºs quadros — no dia 16 do corrente;

d) — Approvar a escala do sr. Plinio Ribeiro de Castro para actuar o jogo Rio de Janeiro x Cattete no dia o do corrente — 1ºs quadros.

e) — Approvar a escala do sr. Plinio Ribeiro de Castro, para actuar o jogo dos 2ºs quadros Esperança x Cattete no dia 16 do corrente;

f) — Approvar a summula do jogo dos 2ºs quadros Cattete x Palmeiras marcando 2 pontos ao Palmeiras por ter vencido por 5 x 1;

g) — Eleger seu secretario o sr. Gil G. da Camara do Vasco da Gama.

h) — Transferir o jogo Progresso x Rio de Janeiro do dia 15 para o dia 16 do corrente.

* * *

Papeis despachados pelo presidente

Liga Sportiva Espiritosantense — Consultando se um jogador daquella Liga, transferindo residencia para a capital e sendo inscripto nesta Liga, sem apresentar o respectivo passe e não tomando parte em jogos tendo novamente se transferido para a séde primitiva é obrigado a apresentar o passe desta Liga, para poder tomar parte nos torneios — "Segundo a doutrina em vigor na Liga Metropolitana, o passe concedido não inhibe o jogador de voltar a disputar nos seus torneios; apenas o facto de haver jogado em outras Ligas ou Associações Confederadas o colloca fóra de condições de utilizar o seu registro. No caso presente, porém, o proprio registro concedido nesta Liga é irregular e deveria ser cassado, uma vez conhecida a condição de jogador da Liga Sportiva Espirito Santense. Deve, porém, essa Liga consultar de preferencia a Confederação Brasileira de Desportos, a qual é filiada e cuja resposta tem a autoridade que falta á da Metropolitana, apenas informativa e graciosa."

CAMPEONATO DA LIGA SPORTIVA FLUMINENSE

Byron x Guarany

Realizou-se domingo, no campo do Byron, á rua dr. March, no Barreto, o sensacional match entre o club local e a valente eleven do Guarany, concorrentes respeitaveis ao campeonato do visinho Estado.

A luta foi gigantesca, pois se o Byron foi o vencedor, não lhe deu treguas o Guarany, que jogou admiravelmente, só perdendo a partida devido á terrivel "guigne" que sempre o perseguiu.

A's 15.45 é dada a saida pelos do Byron, que investem celeres, encontrando porém prompta defesa de Faillace, que jogou admiravelmente.

Agora, ataca o Guarany, que por intermedio de sua ala esquerda avisinha-se do posto do habil arqueiro do "scratch", o grande Euclydes, onde Oswaldo shoota violentamente por sobre as barras, perdendo assim boa opportunidade de egualar o score do dia.

Passados alguns minutos, num ataque da ala esquerda do Guarany, Paulo centra e Oswaldo ao escorar a pelota é chargeado de modo violento pelo half Alegria. Othon bate a penalidade, sem proveito para suas côres, pois a pelota é defendida por um back do Byron, que a manda a corner. Este, bem batido por Paulo, é melhor aproveitado pelo "captain" Cunha, que vasa sob muitas palmas o posto de Euclydes. A seguir ha um penalty contra o Guarany, que tirado por Alegria, redunda no segundo goal do Byron, marcando ainda este player outro ponto quasi ao findar o meio-tempo.

Com o score de 3 x 1, favoravel ao Byron, começa o segundo tempo, com uma carga cerrada do Guarany, perdendo o antigo campeão de Nictheroy, innumeras opportunidades de augmentar o seu score, ora, devido á falta de calma com que actuava o grande Othon, ora, a uma infelicidade de Paulo, e ainda, devido aos rapidos shoots de Oswaldo, que quasi sempre iam sobre as barras do goal do magnifico Euclydes.

Em uma defesa infeliz, Bernardino, keeper do Guarany, defende-se bem de um ataque de João, entregando porém a pelota a Vicente, que assim adquire de modo facil, o quarto e ultimo goal do Byron.

Dahi por deante o Guarany desenvolveu, uma virada de féra, chegando mesmo a fazer certa differença ao Byron, porém seus players estavam shotando mal, apparecendo sómente na linha Othon, Oswaldo e Cunha II.

A' um passe de Othon, Oswaldo recebe-o, dribla Vicente e passa a pelota a Paulo que fecha; Oswaldo de posse novamente da esphera, dribla, um full-back, e com um violento shoot no canto esquerdo, vasa o goal de Euclydes, sem que este pudesse se mover.

A linha do Guarany, investe muitas vezes, chegando a exercer certo desanimo no fim da partida, porém estava perseguida de uma "grigne" espantosa, perdendo o "match" apenas, por azar.

Do team do Byron, todos jogaram bem, notadamente o grande "scratchman" Alegria, que foi a alma do quadro. Euclydes, defendeu innumeras vezes o seu posto, Vicente marcou com maestria a poderosa ala Oswaldo-Othon.

Do team do Guarany destacaremos na defesa a figura do antigo full-back da Metropolitana, Faillace, que jogou muito; Bororó sempre cavador, Cunha I, e Benedicto. No ataque, o center Othon e a ala Oswaldo-Paulo, que muito trabalhou para obter a victoria. Cunha II, esteve regular.

O team do Guarany, era:

Bernardino — Ernani — Faillace — Cunha I — Benedicto — Bororó — Chaves — Cunha II — Othon — Oswaldo — Frós.

* * *

A excursão da directoria do Audax Club a S. Lourenço

Conforme foi divulgado, a directoria do Audax-Club, recebendo um gentil convite para assistir a posse da nova directoria do Sport-Club de São Lourenço, situado na cidade de S. Lourenço, no sul de Minas, designou os srs.: capitão de corveta Orlando Ferreira, Mario Schulze, capitão Manoel Avelino Cardozo e Manoel de Carvalho.

A comitiva chegou em S. Lourenço, sendo recebida festivamente, tocando nessa occasião a banda de musica da empresa de aguas do local. Conduzidos em bondes especiaes, seguiram os delegados para a residencia do major Carlos Alberto Vieira Mattos.

Depois de percorrida a linda cidade, foi offerecido um lauto banquete, pela feliz coincidencia do anniversario do presidente de honra do club, o sr. major Carlos Alberto Vieira de Mattos.

O cardapio, finissimo, constou de um magnifico menu".

Ao "desert", usou da palavra o sr. tenente Mario Schulze, que fez um brinde de honra ao sr. major Carlos Vieira, pela data de seu anniversario, e outros convivas seguiram. A todos esses brindes o sr. major Mattos agradeceu effusivamente.

A' noite, depois de um bellissimo fogo de artificio, teve inicio um grande baile ao ar livre.

* * *

S. C. Irajá

Em sessão de directoria, realizada em 30 de outubro p. findo, foram acceitos socios contribuintes do Sport Club Irajá, os srs.: Carlos Costa, Americo Reverendo da Conceição, João Kramraski, tenente José Briani Netto, Pedro França, Adelino Lopes, Manoel Luiz Barbosa, Americo de Barros, Hernani Cavalcanti, Antonio José Seixas Ferrão, Nicoláo Cardoso de Moraes, Joaquim Pereira Diniz, Francisco de Almeida Neves, Archimedes Johnston Soutinho, Edgar Jacintho de Mello, Octavio de Albuquerque, Antenor Rabello, Alarico Castro Freitas, Alexandre de Mello Mattos, Henrique Monteiro Sondermann, João Segundo Rôa, Oscar Coimbra, Manoel da Silva Sá, Antonio Duarte, Aurelio Martins, Alaor de Albuquerque, Martinho da Costa Ferreira, Carlos Vasques, José de Azevedo Maia.

WATER-POLO

O "Initium" da A. C. D.

Os sportmen aquaticos desta cidade estão possuidos de grande animação pela realização do importante torneio Initium de water-polo entre os teams que deverão disputar o campeonato carioca desta estação.

A directoria da benemerita entidade jornalistica já mandou fazer umas medalhas de cunho especial e effectivo que serão offerecidas ao vencedor do importante torneio a quem caberá o titulo de Campeão do Initium de 1919.

Essas medalhas constam, no verso, das iniciaes da Associação de Chronistas, trazendo no reverso, uma fita onde se lê: "Ao vencedor", sob uma allegoria referente á sociedade jornalistica.

A Associação já está empenhada na organização do grande meeting, ao qual deverão concorrer nada menos de oito clubs dos nossos centros nauticos.

A prova inedita e excellente, levará á piscina do Fluminense uma grande assistencia, composta de todos os nossos sportmen aquaticos, avidos pelo inicio do interessante campeonato de water-polo.

* * *

Os treinos do Fluminense

Está annunciado para amanhã, ás 4 1/2 horas da tarde, um importante treino de water-polo entre os quadros "E" e "F", do campeonato interno.

Quadro E:

Honorio Brandão — Roberto Pessoa — Orion Lobo — Edgard Corte Real — Emmanuel Coelho Netto — Mario Ypiranga Guaranys — João Schleier.

Quadro F:

Luciano Pereira — Edgard Pecego — Plinio Veiga — Oswaldo Rocha Miranda — Luiz Sarmento — René Férandy — Harry Welfare.

Reservas: — Jayme Pereira — Archibald I. Davis — Olavo da Fonseca Guimarães — Manoel G. Dias Garcia — Luiz Almeida.

* * *

CAMPEONATOS INTERNOS

C. Internacional de Regatas

Em disputa do interessante campeonato interno do Club Internacional de Regatas, serão feridos amanhã os seguintes encontros de water-polo:

Nelta x Ciumento.
Néa x Bellita.

Estes quatro teams estarão assim formados:

Bellita: — José Araujo — Joaquim Rocha — Henrique Banher — Antonio Barbosa (cap.) — Willy Girardin — Seraphim Fontão — Aristoteles Azevedo.

Reservas: — Carlos Brander — Francisco Sarmento — João Rezende

Ciumento: — Joaquim Fonseca — Gardem da Gama — Francisco Ribeiro — Alfredo Santos (cap.) — João de Carvalho — Adamastor Corrêa — Calixto Gomes.

Reservas: — João Moura — Mario Silva — Americo da Silva.

Nelta: — Alberto Musafir — José Galvente — Joaquim Pires — Miguel Dias (cap.) — Arminio Pereira — Carlos Girardin — Arsenio Santos.

Reservas: — Arnaldo Arena — Alfredo Mattos — Manoel Pereira.

Néa: — Manoel Santos — Garcia Serrano — José Bastos — Alvaro Ribeiro (cap.) — Arlindo Camillo — Carlos Magalhães — Alberto Braga.

Reservas: — Agenor Soares Coelho da Silva e Carlos Areias.

O juiz do primeiro encontro será o sr. Armando Marinho, director do torneio; actuará a segunda prova o sr. Alberto de Almeida, sendo chronometrista o sr. Mario Veiga.

* * *

C. R. Boqueirão do Passeio

O glorioso club dos "Garrafas" tambem terá o seu campeonato interno, tendo para isso approvado o seguinte regulamento:

Do campeonato — Artigo 1º. Fica instituido o campeonato interno de water-polo, sob a direcção geral da directoria.

Paragrapho 1º — O campeonato será iniciado logo após a sua approvação pela directoria, sendo os matches jogados no campo official de trainings dos teams que disputam o campeonato regional.

Paragrapho 2º — Só poderão disputar este campeonato os associados inscriptos em livro especialmente destinado a esse fim e á disposição dos mesmos na secretaria do club.

Paragrapho 3º — Este campeonato será regido pelas regras adoptadas pela Federação do Remo.

Das inscripções — Artigo 2º — Poderão inscrever-se neste campeonato todos os socios do club que se acharem quites.

Paragrapho 1º — As inscripções serão abertas no dia 2 de novembro proximo e encerradas no dia 9 do mesmo mez.

Paragrapho 2º — A inscripção de cada associado será de 2$000 (dois mil réis).

Dos captains — Artigo 3º — Logo após o encerramento das inscripções, proceder-se-á á eleição dos captains entre os associados que tiverem confirmado as respectivas inscripções.

Paragrapho unico — Não poderão ser eleitos captains os componentes dos primeiros e segundos quadros que disputam o campeonato official da Federação, os quaes sómente poderão jogar no presente campeonato como goal-keepers dos quadros.

Dos teams — Artigo 4º — A formação dos teams será effectuada por meio do sorteio entre os captains eleitos.

Do sorteio — Artigo 5º — Os captains tirarão a sorte á sua vez de escolher o primeiro componente do team. Verificando a sorte, o numero 1 escolherá o primeiro logar; o numero 2 em seguido e assim successivamente até todos os captains terem escolhido o primeiro jogador para o seu team.

Paragrapho 1º — Proseguindo o sorteio desta forma até ficarem completos os teams com as respectivas reservas.

Da commissão julgadora — Artigo 6º — A commissão julgadora será composta do director de regatas e dos captains dos teams.

Paragrapho 1º — A odirector de regatas, que actuará como presidente da commissão julgadora, compete:

a) fazer reunir semanalmente a commissão para julgar os jogos realizados e resolver as questões suscitadas durante os matches jogados;

b) nomear os referees para os differentes matches;

c) dar conhecimento á directoria dos actos da commissão e de suas decisões.

Paragrapho 2º — A' commissão julgadora, compete:

a) elaborar a tabella dos jogos a realizarem-se no presente campeonato;

b) approvar os matches realizados, mandando contar os pontos aos teams vencedores;

c) decidir em primeira instancia sobre todas as questões ou irregularidades occorridas durante a realização dos matches;

d) propôr á directoria qualquer alteração que julgar conveniente neste regulamento.

Dos jogos — Artigo 7º — Os matches do campeonato serão jogados no campo em que trata o artigo 1º, paragrapho 1º e a hora previamente marcada pela commissão.

Paragrapho 1º — Cada team jogará duas vezes contra cada um dos outros concorrentes ao campeonato, sendo-lhe marcados dois pontos em cada match ganho e um ponto no caso de empate.

Paragrapho 2º — Será proclamado campeão o team que maior total de pontos tiver no final do campeonato.

Paragrapho 3º — Se, findo o campeonato, dois ou mais teams tiverem alcançado egual numero de pontos, serão jogados matches de desempate, de accordo com o artigo 22º do Codigo de water-polo, da Federação.

Paragrapho 4º — O team que deixar de comparecer a campo á hora determinada pela commissão julgadora, perderá os pontos, sendo os pontos marcados ao adversario presente.

Paragrapho 5º — No caso do não comparecimento dos dois teams á hora determinada, o match será considerado realizado, perdendo ambos o direito aos pontos.

Dos premios — Artigo 8º — Ao vencedor em primeiro logar será conferido o titulo de campeão interno de water-polo do Club de Regatas Boqueirão do Passeio.

Paragrapho 1º — Será collocada em uma das dependencias do club (á escolha da directoria) a photographia do team vencedor.

Paragrapho 2º — Cada jogador do team campeão receberá uma medalha de prata do cunho intimo do club.

Paragrapho 3º — Ao team campeão será permittido collocar um cartão de prata com os nomes dos campeões no pedestal da taça denominada "Carlos Villas Boas", instituida para este fim.

Disposições geraes — Artigo 9º — Em hypothese alguma a disputa deste campeonato poderá prejudicar os trainings dos teams officiaes representantes do club do campeonato da Federação.

Artigo 10 — Revogam-se as disposições em contrario.

* * *

Não se reuniu

Por falta de numero, deixou hontem, á tarde, de se reunir a commissão de natação e water-polo da Federação do Remo.

TENNIS

Os encontros officiaes de domingo

São os seguintes os encontros officiaes do campeonato de torneio do Rio, marcado, para depois de amanhã:

Juiz Henrique Leão Teixeira (do Flamengo).

Juiz — Paulo Buarque (do Flamengo).

Os jogos começam ás 9 horas da manhã.

De todas as provas, a mais importante é a que vae ser levada a effeito nas quadras de Botafogo, entre o club Tijuca e o Fluminense, disputa que está despertando o mais vivo interesse.

* * *

A collocação dos Clubs concorrentes ao Campeonato de "Tennis" do Rio de Janeiro

E' a seguinte a collocação dos clubs concorrentes ao campeonato de *tennis* do Rio:

CLUBS	Partidas			Score		Pontos
	Jogadas	Ganhas	Perdidas	Pro	Contra	
Tijuca	2	2	0	13	5	4
Fluminense	1	1	0	5	4	2
America	2	1	1	5	13	2
Botafogo	2	1	1	13	5	2
Flamengo	1	0	1	4	5	0
Mangueira	2	0	2	5	13	0

* * *

Reunião do Conselho da Metropolitana

O Conselho de Lawn Tennis, em sua reunião de 1º do corrente resolveu:

a) — Acceitar a escusa do sr. Antonio Gomes de Avellar de arbitro do encontro Flamengo x Tijuca;

b) — Designar para arbitros nos jogos de 9 do corrente, os seguintes senhores:

Botafogo x Fluminense — Henrique Leão Teixeira.

Tijuca x America — Paulo Buarque de Macedo.

Mangueira x Flamengo — Henrique de Mendonça.

REMO

Campeonato de Remadores do Brasil

As commissões designadas para funccionar por occasião do Campeonato de Remadores do Brasil, a ser realizado em Santos, no proximo dia 30, estão assim constituidas:

Partida e raia — Dr. Antonio Antunes Figueiredo, do Pará; José Calmon, do Rio Grande do Sul, e Justino Ferreira Alegria, de S. Paulo.

Chegada — Mario Veiga da Silva, do Rio Grande do Sul; Antonino Costa e Dario T. Novaes, do Rio de Janeiro.

Estas commissões acabam de enviar ao presidente da secção aquatica da Confederação Brasileira de Desportos os seguintes relatorios:

Partida e raia — "Exmo. sr. presidente da secção aquatica da Confederação Brasileira de Desportos.— Em obediencia ao preceituado pelo art. 14 do regulamento do Campeonato de Remadores do Brasil, a commissão de partida e raia, nomeada para servir na disputa dessa prova maxima do rowing nacional, em 19 de outubro proximo passado, apresenta este trabalho.

A commissão verificou os pesos "mortos", quer dos patrões, como das embarcações, dando a saida em boas condições, na hora determinada, para todos os concorrentes inscriptos.

O patrão Antenor de Andrade, da yole "Greenhalgh", da Federação Brasileira das Sociedades do Remo, foi substituido pelo de nome Edmundo Gammaro.

O percurso foi feito sem incidentes.

Os remadores que tripulavam a yole "Tuyuty", da Liga Nautica Riograndense, correram na yole "Marat" do C. R. Icarahy, filiado á F. B. S. R.

Aproveitando a opportunidade, apresentamos a v. ex. nossas felicitações pelo brilhantismo do Campeonato do Brasil e enviamos a v. ex. os protestos de nossa respeitosa saudação."

Chegada — "Designados por v. ex. para servir como juizes de chegada, no Campeonato de Remadores do Brasil, vimos, de accordo com o art. 18 do regulamento do referido campeonato, apresentar o nosso relatorio.

Como vencedor, em primeiro logar desta importante prova, chegou a yole "Pégaso", da Federação Brasileira das Sociedades do Remo, no tempo de 7'51"; em segundo logar, a yole "Vasco da Gama", da Federação Brasileira das Sociedades do Remo e em terceiro logar, a yole "Greenhalgh" da Federação Brasileira das Sociedades do Remo.

A commissão verificou o peso "morto" da embarcação vencedora.

Rio de Janeiro, 21 de outubro de 1919."

A VIDA EM VIDROS
Rhum Creosotado
DE
Ernesto Souza
BRONCHITE
Rouquidão, Asthmas
Tuberculose pulmonar
GRANDE TONICO
abre o appetite e produz força muscular

FORMULA:
CREOSOTO DE FAIA
-:- IODO -:-
Hypophosphito de SODIO
Hypophosphito de CALCIO
- GLYCERINA -
Fartos elementos para a Hygiene dos Pulmões e
: : Robustez : :

GRANADO & C.
Rua 1º de Março n. 14.
(8206)

LLOYD BRASILEIRO

O dr. Alves de Farias, director presidente, esteve hontem, novamente, na ilha de Mocanguê, acompanhado dos srs. Abelardo Leite e Carlos Simonard, visitando as officinas e os navios em obras.

O dr. N. Lindenberg Porto Rocha dirigiu ao director o seguinte officio:

"Sr. dr. director presidente do Lloyd Brasileiro. — Passo ás vossas mãos por copia, o relatorio do dr. João Leite Calazans, sobre as principaes occorrencias havidas durante a viagem do paquete "Iris".

De accordo com o art. 156 e paragrapho 10 do Regulamento Sanitario da Marinha Mercante e Navegação de cabotagem, venho apresentar-vos o meu relatorio da pequena viagem do paquete "Iris", saido do Rio de Janeiro, com destino aos portos de Paranaguá e Antonina, no dia 25 de outubro ás 10 horas do dia e deste porto de volta para o Rio com mesma escala, onde chegámos no dia.

Durante toda a viagem nada houve a bordo relativamente á saude, correndo perfeitamente sem alteração. Toda a tripulação está com saude, tendo se conduzido de Paranaguá para o Rio sómente um passageiro.

A hygiene de bordo foi feita com rigor.

A alimentação boa e os generos alimenticios fornecidos nos portos foram sempre de boa qualidade.

Quanto ao enfermeiro, tem sido sempre solicito ás minhas ordens, demonstrando actividade e competencia.

Em Paranaguá está reinando em pequena escala o sarampão.

Durante a viagem attendi sómente a alguns tripulantes atacados de cephalogia, 3, constipação, 1, odontalgia, 1 e um com um cancro molle, tudo isso sem importancia alguma.

—:— O commandante Durão Coelho telegraphou á directoria do Loyd Brasileiro communicando haver assumido ante-hontem as funcções de agente do Lloyd em Nova York.

O "Uberaba", em que viajou esse alto funccionario, fez excellente viagem de ida e de volta, realizará uma viagem rendosissima para o Lloyd Brasileiro, visto que vem abarrotado, tanto de carga como de passageiros.

—:— Foram feitas as seguintes designações:

Para commandante (interino), do "Sirio", Carlos Brandão Story. Para commissario do "Rio de Janeiro", Antonio Pinto Ferreira. Para 1º radio-telegraphista do "Campos", Joaquim de Miranda Lopes. Para 1º machinista do "Borborema", José Thomaz Fernandes. Para 3º machinista do "Laguna", Antonio Conrado Henezann. Para 1º piloto do "Bocaina", Luiz Remigio de Castro Filgueiras. Para 1º piloto (interino) do "Sirio", João Cypriano da Silva. Para 1º piloto do "Manáos", Coelifilius Pinho de Leão. Para 2º piloto do "Bocaina", Benjamin Constant Pereira. Para 3º piloto do "Sirio", José Boavista Maciel.

—:— De Recife a directoria recebeu este telegramma:

"220 — Respondendo trafego 4.004, *Acre* entrou trinta um, quatorze horas saindo primeiro corrente madrugada, sem occorrencias durante estadia aqui ponto local *Jornal do Commercio* refere occorrencia antes chegada neste porto ponto, agente pessoalmente visitou navio entrada, saida nenhuma communicação verbal ou escripta recebeu do commandante sobre anormalidades durante viagem. — *Brasiloyd.*"

—:— Chegou hontem ao porto do Havre o *Curvello.*

—:— Para Mocanguê foi rebocado, pela manhã de hontem o *Aymoré*, que vae entrar em reparos.

—:— Saiu hontem de Mossoró o Cubatão que leva 2.100 toneladas de sal para o Rio Grande.

—:— Regressou hontem, procedente de Itajahy o navio-escola *Wenceslão Braz*, do Lloyd Brasileiro, sob o commando do sr. Pedro Velloso da Silveira. Saindo daquelle porto em 28 do mez findo, o bello veleiro apanhou ventos contrarios que lhe atrazaram a marcha, pelo que gastou, nove dias na viagem. Traz pouco mais de setecentas toneladas de madeiras. A bordo viajaram 27 praticantes, alguns dos quaes deverão fazer exame de segundo pilotos na Escola Naval, no proximo mez de janeiro.

O *Wenceslão Braz* tem sido sempre recebido com grandes manifestações de apreço e festas pela população de Itajahy, em geral constituida ou descendente de marinheiros.

A bordo nada occorreu de extraordinario durante a viagem.

—:— O paquete *Tapajós*, entrado de Santos directo, trouxe para o Rio 1.034 volumes. De transbordo trouxe 2 para Penedo, 20 para Aracajú, 14 para Aracaty, 27 para Tutoya e 117 para o Maranhão. Em transito vieram 132 para Victoria e 12.170 para Nova York, num total de 13.516.

—:— O navio-escola *Wenceslão Braz*, entrado de Itajahy, trouxe 13.300 volumes.

—:— O *Iris*, entrado de Antonina, trouxe 3.005 volumes para o Rio e em transito 127 para Victoria, 5.487 para a Bahia, 1.267 para Maceió e 6.166 para Recife, num total de 16.472.

—:— O *Rio de Janeiro*, entrado de Buenos Aires e escalas trouxe para o Rio 8.611 volumes e levou em transito para os portos do norte 16.412, num total de 25.024.

INTERIOR

O sr. Alfredo Pinto recommendou ao 2º. procurador da Republica no Districto Federal, visto ter o governo destinado o predio á rua do Lavradio 84, de propriedade da União, ao funccionamento do gabinete de Identificação e determinado ao engenheiro chefe do escriptorio de Obras daquelle ministerio que os actuaes occupantes fossem notificados para a entrega até o dia 2 do corrente, os commodos que utilizam sem concessão legal nem pagamento de locação e como não fosse attendida essa notificação dentro do praso fixado para a mudança, que mande intimar judicialmente os occupantes do mesmo predio inclusive os titulares de cartorios que ali funccionam, sem consentimento daquelle ministerio para entrega dos referidos commodos até o dia 10 do corrente, sob pena de ser promovida contra elles a competente acção de despejo.

—:— O sr. Alfredo Pinto communicou ao commandante do Corpo de Bombeiros que o presidente do Estado do Rio já deu instrucções ao prefeito de Petropolis para que seja dispensado o destacamento daquelle corpo que foi designado para aquella cidade em 1917.

—:— O ministro communicou ao commandante do Corpo de Bombeiros que, uma vez que a caixa beneficente não dispõe de numerario sufficiente para fazer face ás suas obrigações, o emprestimo até dois terços do ordenado de que trata o art. 109 da lei n. 3232, de 5 de janeiro de 1917 não deve ter ali applicação para não prejudicar os pensionistas em geral.

—:— O ministro devolveu ao ajudante do procurador da Republica na Municipio do Bananal, na secção de S. Paulo, o officio de 2 do corrente, declarando que só se revestem de forma legal os pedidos de exoneração que forem endereçados em requerimento devidamente sellado e por firma reconhecida por notario da circumscripção em que reside o impetrante.

—:— Ao ministerio da Guerra solicitaram-se as providencias necessarias para que seja posto á disposição do do Interior para servir na Brigada Policial o 1º tenente do exercito Mario José Pinto Guedes para substituir o capitão Francisco de Paula Faria Junor que solicitou dispensa.

EM MATTO GROSSO

A prisão preventiva de um ladrão assassino

Campo Grande — Matto Grosso, 5 (Retardado) — Foi decretada a prisão preventiva contra o individuo José Firmino Alves, a pedido do delegado de policia. Firmino é accusado de ter em condições revoltantes alarmado toda a população. O mesmo assassinou o boiadeiro Daniel Leite, roubando-lhe a quantia de 128:000$, emquanto dormia. Daniel, depois de morto, foi arrastado e occultado no matto. Duas horas depois de commettido o crime, foi Firmino preso nesta cidade, sendo encontrado em poder do criminoso a quantia de 1:650$000. O modo por que foi feita a prisão do criminoso e a sympathia que o delegado mostra pelo mesmo, visando tornal-o impune, tem causado muitos commentarios por parte do povo.

Caratinga sem serviço postal

Sant'Anna dos Ferros (Minas) 6 — O estafeta do Correio, que faz o serviço para Caratinga, paralyzou o mesmo serviço desde hontem. Essa é a zona mais rica do municipio, sendo o serviço de correio entregue de 4 em 4 dias.

DE QUEM E' O RELOGIO?

Fomos procurados, hontem, pelo sr. Joaquim Mariano da Fonseca, guarda municipal do 19º districto, que nos contou o seguinte: ante-hontem, ás 3,23 da tarde, na Central, no momento de tomar o trem para o Realengo, onde mora, houve um instante de grande atropelo, achando-se elle, com surpresa sua, com um relogio e correntes pendurados num botão da farda. Como não lhe pertençam esses objectos pede-nos para esclarecer o caso, accrescentando que ficam á disposição do legitimo dono, podendo este os procurar na estrada Real de Santa Cruz n° 162 B, onde reside o sr. Fonseca, ou no 19º districto, na agencia municipal da Piedade, onde trabalha.

NO INSTITUTO NACIONAL DE MUSICA

O concurso a premio de viagem

Realiza-se no dia 11 do corrente, ás 3 horas da tarde, no theatro Municipal, o concurso de violino a premio de viagem, promovido pelo Instituto Nacional de Musica.

São concorrentes a esse concurso os discipulos do mesmo Instituto Pery Oscar Machado, e a senhorita Marina Milone Vaz.

Apezar de ser publico esse acto, pede-nos a directoria do Instituto, em — observancia ao regulamento do theatro, declarar — que serão fornecidos, naquelle estabelecimento de ensino, ingressos ás pessoas que desejarem assistir ao referido concurso.

Concessão de terras para nucleos coloniaes

Em resposta ao telegramma que, em 7 de outubro ultimo, endereçou aos presidentes e governadores dos Estados, sobre a concessão de terras para a fundação de nucleos coloniaes, recebeu mais o ministro da Agricultura as seguintes respostas:

De Natal:

"Em resposta telegramma v. ex., de 7 do corrente, cumpre-me informar que as terras irrigaveis existentes no Estado são todas de dominio particular. Estado possue, effectivamente, não pequena area de terras devolutas, aptas culturas proprias, porém, carecem por completo de abastecimento d'agua; outras, inteiramente alagadas, reclamam indispensavel drenagem. Apezar parcimonia recursos, Estado poderá auxiliar immigrantes, dando-lhes passagem para o interior e isentando-os de pagamento de impostos durante certo numero de annos. Affectuosas saudações. — *Ferreira Chaves*, governador."

De Curityba:

"Respondendo telegramma de v. ex. datado de 8 do corrente, tenho a honra de declarar a v. ex. que este Estado possue grande area de terras devolutas fertilissimas e bem irrigadas e que muito se prestam agricultura. Todas ellas são isentas de onus ou litigios e, comquanto estejam situadas a mais de cem kilometros dos mercados consumidores, podem muito bem servir para o estabelecimento de nucleos coloniaes, tanto assim que ultimamente o governo tem lavrado varios contractos para a localização de colonos nacionaes e estrangeiros, abrangendo uma area de quatrocentos mil hectares de terras, que dentro de oito annos deverão estar povoadas e cultivadas. Este Estado está prompto a ceder ao governo da União até dez mil hectares para localização colonos. Aos immigrantes agricultores é facultado o pagamento dos lotes em modicas prestações, que podem ser integralizadas dentro de cinco annos e mediante condições expressas regulamento que tenho a honra enviar pelo correio a v. ex. Attenciosas saudações. — *Affonso Camargo.*"

De S. Paulo:

"Em resposta ao telegramma de 7 do corrente, tenho a honra de communicar a v. ex., em nome do exmo. sr. presidente do Estado, que presentemente o Estado de S. Paulo não tem terras devolutas para nucleos coloniaes. Precisando, entretanto, a lavoura cafeeira de grande quantidade de braços, os pretendentes de lotes podem ser informados de que actualmente a collocação nas fazendas de café é a unica que offerece grandes vantagens aos immigrantes, principalmente pelos preços que ora pagam os fazendeiros, havendo zonas em que vigora o preço de 170$ por anno, para o trato de mil cafeeiros. Accresce ainda que, a partir de maio, o colono tem o ganho da colheita, póde cultivar cereaes nos proprios cafezaes, tendo terras, fóra delles, para outras culturas. Tenho a honra de reiterar a v. ex. os protestos de minha alta consideração. — *Candido Motta.*"

De Porto Alegre:

"Respondo vosso telegramma dia 7, consultando sobre concessão terras pelo Estado, para formação, pela União, nucleos coloniaes com immigrantes pretendem entrar paiz. Terras publicas Estado ficam ao longo rio Uruguay, montando cerca 25.000 kilometros quadrados de mattas, são salubres, ferteis, bem irrigadas, porém, ainda afastadas dos mercados consumidores. Nessas terras encontram-se disseminados numerosos intrusos, a maioria luso-brasileiros, cuja situação está normalizando, demarcando-lhes lotes, protegendo-os, misturando colonos origem estrangeira nascidos Estado. Sobretudo, Estado conta actualmente com população colonial 830.000 pessoas, dando por crescimento natural mais de 20.000 annualmente, precisando grandes areas para sua installação. Já constitue mesmo viveiro de agricultores para Estados vizinhos, particularmente Santa Catharina. Por tudo isto Estado não póde receber novas correntes immigratorias, mesmo latina. Tem de limitar-se installação methodica avultada descendencia sua população colonial, para o que esforça-se principalmente por multiplicar e melhorar meios transporte na velha e nova colonização. Saudações cordiaes.— *Borges de Medeiros.*"

O dr. Thomé Brandão em Cambuquira

Cambuquira, 5 — Chegou hontem a Cambuquira, o medico dr. Thomé Brandão, que foi recebido pela população com grandes festas.

Falou em nome do povo o sr. João Toledo. O homenageado respondeu agradecendo, exprimindo a sua gratidão e rememorando os dias felizes da sua residencia aqui.

O consultorio da empresa volta para a direcção do dr. Thomé Brandão.

Reina grande alegria, por esse motivo, entre a população e os veranistas.

Museu Nacional

Em commemoração de Henrique Gorseix

No Museu Nacional realizar-se-á, no dia 10 do corrente, ás 4 horas da tarde, uma sessão solenne, dedicada ao benemerito fundador da Escola de Minas, o professor Henrique Gorseix, e ao seu successor, dr. Costa Senna.

O professor Alberto Betim Paes Leme, chefe da secção de Mineralogia, Paleontologia e Geologia daquelle instituto, apresentará uma interessante analyse da obra dos dois grandes scientistas.

A inspecção das collectorias federaes

Escreve-nos o collecor de Itaperuna:

"Sr. redactor: — O *Correio da Manhã* de hontem, noticiando os actos officiaes do Ministerio da Fazenda, informa que a commissão nomeada pelo exmo. sr. ministro para inspeccionar a collectoria a meu cargo, entregou o relatorio do resultado da inspecção e em linhas abaixo, accrescenta que pela referida commissão foram apuradas algumas irregularidades no serviço de arrecadação deste municipio.

Foi mal apanhada a vossa reportagem, sr. redactor, porque a referida commissão quando aqui esteve, apenas procedeu a um inquerito administrativo, afim de apurar os factos constantes de uma denuncia dada contra um ex-agente fiscal do imposto de consumo, desta circumscripção, não tendo procedido a inspecção na collectoria, embora fosse isso solicitado com insistencia, por mim, como poderão dizer o sr. Vespasiano M. C. Toninho e Frederico A. Olympio de Jesus, respectivamente presidente e secretario da Commissão.

Ora, se essa Commissão apurou alguma coisa de positivo, não foi certamente, com relação ao serviço interno de arrecadação da minha repartição, e eis porque, a bem de minha honorabilidade, apresso-me em pedir-vos uma rectificação da alludida noticia, desejando mesmo que o vosso reporter, melhor informado, onde obteve aquelle, dados, esclareça o caso. — Itaperuna, 5 de novembro de 1919. — O collector *Antonio F. da Costa Pimenta.*"

MUTILADO

BRIGADA POLICIAL

O general Pessoa não compareceu hontem ao seu gabinete no quartel-general. S. ex. permaneceu em sua residencia, onde despachou o expediente da Brigada até ás 5 horas da tarde.

— Serviço para hoje:

Superior de dia, capitão Machado.

Medico de dia, dr. Botafogo.

Pharmaceutico de dia, 2º tenente Camerino.

Interno de dia, 2º tenente honorario Camerino.

Auxiliar do official de dia á Brigada, 1º sargento Heleodoro.

Musica de promptidão, a banda da Brigada.

Ordens á assistencia do pessoal, clarim Alves.

Ronda — No 4º districto, 2º tenente Azevedo. Com o superior de dia, segundos tenente Lopes da Costa e Isidro, Botafogo, 2º tenente Martins. Andarahy, 2º tenente Cicero.

Guarda — Da Amortização, 1º tenente Mario Martins; da Moeda, 2º tenente Frederico; do Thesouro, 2º tenente Waldemar.

Promptidão — No quartel-general, 2º tenente Telles; no regimento de cavallaria, 2º tenente Hilario.

Dia aos corpos — No 1º batalhão, capitão Lima; 2º, 1º tenente Lopes da Costa; no 3º, 2º tenente Mysseu; no 4º, 1º tenente Faustino; no regimento de cavallaria, capitão Pereira de Mello; no quartel de Botafogo, 2º tenente Prado; no de Andarahy, 2º tenente Jenuino.

Conducção de presos — Será fornecida pelos batalhões e quarteis regionaes de accordo com o pedido feito.

O 1º batalhão fornece á promptidão de soccorros; á guarda do quartel-general; 2 inferiores para ronda; o policiamento; os demais serviços já determinados e o mais que fôr pedido.

O 2º batalhão fornece 2 inferiores para ronda; o policiamento, os demais serviços já determinados e o mais que fôr pedido.

O 3º batalhão fornece 2 inferiores para ronda; o policiamento, os demais serviços já determinados e o mais que fôr pedido.

O 4º batalhão fornece a promptidão de soccorros; 2 inferiores para ronda; o policiamento; os demais serviços já determinados e o mais que fôr pedido.

O regimento de cavallaria fornece: rondas para a promptidão permanente; o policiamento, os demais serviços já determinados, 2 inferiores para ronda; e o mais que fôr pedido.

A companhia de metralhadoras fornece a promptidão permanente e o mais que fôr pedido.

— Uniforme, 4º (kaki).

NO FORTE DE IMBUHY

Os soldados passam fome?

Esteve hontem nesta redacção o capitão Eucydes Loretti Ferreira, commandante do forte de Imbuhy, que nos declarou não terem o menor fundamento as queixas recebidas por esta folha a respeito da alimentação que é fornecida ás praças daquella fortaleza, pois o rancho alli é farto e bem preparado, estando os soldados satisfeitos.

Só póde attribuir a reclamação a alguma praça que tivesse sido castigada por motivos disciplinares e que lançasse mão desse meio, afim de destruir, para se vingar.

Temos todas as razões para acreditar na palavra do distincto official e por isso, nos apressamos a registral-a.

VIAÇÃO

O deputado Augusto Pestana, relator do orçamento da Viação, na Camara, esteve hontem, pela manhã, em demorada conferencia com o ministro. Versou essa conferencia sobre o citado orçamento.

—Como antecipamos, o ministro endereçou hontem um aviso ao seu collega da Marinha, solicitando que seja ainda uma vez dilatado até 25 de março do anno proximo futuro, o prazo para a conclusão da montagem dos apparelhos radio-telegraphicos nos 14 navios do Lloyd Brasileiro que ainda não os possuem.

—O ministro solicitou ao seu collega da Fazenda a expedição de ordens urgentes afim de que pela Delegacia Fiscal do Thesouro, na Bahia, seja entregue ao engenheiro Messias Teixeira Lopes, chefe da commissão constructora da E. F. Petrolina a Therezina, em dos adeantamentos de 200:000$ cada um, a quantia de 400 contos de réis, distribuida á mesma delegacia, por conta do credito de 2.800:000$, aberto para attender ás despesas da mesma construcção.

—Foi solicitado ao Ministerio da Fazenda que, pela Delegacia Fiscal do Thesouro Nacional no Maranhão, seja entregue, como adeantamento, em duas parcellas eguaes, no mez de novembro e dezembro do corrente anno, ao engenheiro Francisco Brasileiro da Cunha Lopes, director da E. F. S. Luiz a Caxias, a quantia de 100:000$, distribuida á mesma delegacia por conta do credito aberto para attender ás despesas com os serviços do trafego provisorio da mesma estrada.

—O ministro mandou encaminhar ao inspector federal das estradas o processo referente á acquisição de um vapor para a E. F. São Luiz a Caxias.

—Foi remettido ao governador de Santa Catharina, para os fins convenientes, a copia do orçamento organizado pela Inspectoria Federal de Portos, Rios e Canaes, das despesas de construcção de uma commissão de estudos do porto de S. Francisco, naquelle Estado.

COMMISSARIADO

Requerimentos despachos pelo commissario, hontem:

E. G. Fontes & Cº. e Magalhães & C., pedindo permissão para exportarem assucar para o exterior. — Só a partir de 1 de dezembro poderei apreciar se a situação dos mercados internos de assucar comporta a exportação que pedem os requerentes.

PREFEITURA

O sr. Sá Freire deu hontem audiencia publica, tendo pessoalmente attendido a todas as pessoas que o aguardavam no salão de espera do gabinete do Prefeito.

— Sabemos que para substituir o commissario de hygiene dr. Antonio de Arruda Beltrão, ha pouco fallecido, foi proposto o sub-commissario dr. Victor Cabral Teives. Para a vaga deste, foi indicado o dr. Roberto Freire.

— O sr. Cesario Alvim, inspector escolar do 9º districto, pediu hontem exoneração do cargo que cumulativamente vinha exercendo, ha tres mezes, de inspector do 16º districto.

Exonerando-se desse encargo, officio n. 8, ao director de Instrucção dando as razões que o levaram a não proseguir nesse trabalho.

— Foi nomeado chefe interino da Contadoria da Inspectoria de Mattas, o sr. Irineu Climaco dos Santos, funccionario da inspectoria de Mattas.

— A 2ª escola feminina nocturna do 17º districto foi transferida para o 16º, com a classificação de 1ª feminina nocturna.

— Permutaram entre si, as adjuntas de Conceição Quirino de Carvalho Oliveira, para a 6ª mixta e Irene Celeste Gonçalves, para a 13ª mixta do 6º districto.

— Em virtude de proposta do respectivo inspector escolar, foram transferidas as adjuntas Francisca da Fonseca e Silva para a 2ª mixta do 4º districto e Debora Margarida Brandão para a 5ª masculina do 3º districto.

— Foi designado o sr. Eloah Salles para substituir o porteiro da Instrucção Publica durante o seu impedimento.

— Passou a ter exercicio na 1ª escola feminina nocturna do 16º districto a professora d. Justina Barbosa Marques.

— A Prefeitura rendeu hontem a quantia de 69:092$787.

GUERRA

Foi nomeado fiel do almoxarifado do Hospital Militar de Corumbá, o sr. José Pereira Rodrigues.

— Foi nomeado auxiliar da Repartição do Estado Maior do Exercito o sr. João Pereira Johnson.

— O 1º tenente Mario Pinto Guedes foi dispensado, a pedido, do logar de ajudante de ordens do chefe do Estado-maior.

A inspecção ás linhas de tiro de S. Paulo

O major Toulois, vice-director do Tiro de Guerra, recebeu hontem do coronel Isidro de Figueiredo, director que se acha em S. Paulo inspeccionando as sociedades de tiro civil, um telegramma communicando que a sua recepção na capital paulista foi brilhante, estando presentes as autoridades estaduaes e a população.

O coronel Isidro iniciou hontem mesmo a inspecção aos Tiros, devendo amanhã realizar uma conferencia civica e depois de amanhã, assistir ao lançamento da pedra fundamental da séde do Tiro 546.

Na proxima semana o sr. partirá para Santos, cujo Tiro inspeccionará, viajando, em seguida, pelo interior do Estado.

AGRICULTURA

A directoria do Serviço de Povoamento do Ministerio da Agricultura informa aos fazendeiros que se acham á sua disposição varios educandos de 18 a 20 annos de edade, que acabam de prestar provas praticas de capatazes e aradores no Curso Complementar de Pinheiro.

Esses educandos desejam collocar-se como simples trabalhadores agricolas, percebendo os salarios communente pagos na lavoura.

Quem pretender ajustal-os, deverá dirigir seu pedido á mencionada directoria, indicando a natureza do trabalho proposto, horario, salario, etc.

"Commercio e Letras"

Temos presente o numero de outubro e novembro do corrente anno, com que esta excellente revista commemora o seu anniversario. Texto variado e boas gravuras.

Escola Radiotelegraphica do morro de Santo Antonio

No dia 13 do corrente, ás 11 horas, serão chamados a exame os candidatos Carlos Barbosa de Abreu, Elyseu Gomes de Souza, Manoel Fernandes Ferreira, Dorecides Brasil Fries, Annibal de Paula Lima e Agenor Kirkoff Werneck Pacheco.

Grande tombola em beneficio

Promovida pela Associação das Damas de Caridade da Secção do Espirito Santo, realiza-se domingo proximo, á 1 hora da tarde, no edificio do Club Gymnastico Portuguez, uma grande tombola em favor da conclusão do predio em construcção, para uma escola, junto á egreja de S. Joaquim.

Tocará uma banda de musica e haverá serviço de "buffet" a preços communs.

'As tão mortificantes enxaquecas, tambem nos manteem sempre de muito mau humor.

Taes incommodos teem geralmente por causa a má digestão. Tomem regularmente as

Pilulas de Reuter

e terminar-se-hão as enxaquecas recuperando-se o bom humor.

(14319)

PUBLICAÇÕES A PEDIDO

PENHA

GRANDE FESTA DOS BARRAQUEIROS, A 9 DO CORRENTE.

Abrilhantará a festa duas excellentes bandas de musicas. Deslumbrante ornamentação de todo arraial; missas ás 8, 9 e 10 horas. (F 7922)

DIGESTÃO

e nutrição, duas parecem, uma são. Bem digerido alimento faz o melhor nutrimento. As **Pastilhas do Dr. Richards** são o digestivo por excellencia.

(13602)

"O ADVOGADO DA ROÇA"

Completo formulario de todas as acções civeis, commerciaes e penaes, acompanhado de toda a legislação relativa a cada um desses ramos de direito; exposição de todas as regras concernentes ao serviço de notas, com abundante exemplario dos actos mais usuaes nas transacções civis, no commercio e na familia.

Obra indispensavel a todos os advogados, juizes, escrivães, tabelliães, negociantes e todos que se iniciam na carreira forense.

Por Dr. Manoel M. da Costa Cruz. 2 vols. com cerca de 1.300 paginas, 30$000.

DIREITO DE FAMILIA

Por Lafayette Rodrigues Pereira. Com annotações e adaptações ao Codigo Civil. Por Dr. José Bonifacio de Andrada e Silva. 1 vol. encadernado, 25$000.

BEM DE FAMILIA

Todo pae de familia deve saber que o Codigo Civil garante a casa de residencia contra os credores.

Por esse livro todo pae de familia póde garantir uma casa a seus filhos sem auxilio de advogado ou escrivão. Obra indispensavel a todo chefe de familia, pelo Dr. Costa Cruz. 1 volume cartonado, 2$000.

Pelo Correio, mais $500, para cada volume.

Pedidos a FONSECA FILHO & C.—Rua Sete de Setembro n. 38—Rio de Janeiro. (1323)

A toda pessoa que tiver propensão á fraqueza pulmonar é mister tomar medidas preventivas de limpeza e alimentação. Além disto, deveria tomar a Emulsão de Scott de oleo de figado de bacalhão, a qual é um dos medicamentos mais valiosos para combater as doenças das vias respiratorias, tendo sido sempre recommendado, pelas autoridades medicas do mundo inteiro.

500)

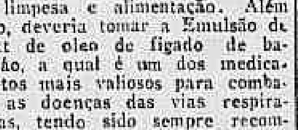

A melhor e a mais elegante das preparações de oleo de figado de bacalhau é o **Vinho do Dr Vivien «Figadol».** O sabor do **Vinho Vivien** é tão agradavel que até as proprias crianças o tomam com prazer.

PARIS, Rue d'Abbeville, 6.

(12735)

A' PRAÇA

The National City Bank of New York communica aos seus amigos e clientes que acaba de receber telegramma de sua Matriz no sentido de que, devido á gréve geral no porto de Nova York estão impedidos de entregar a correspondencia destinada ao exterior á bordo dos vapores, como era de praxe, afim de evitar qualquer demora.

Em vista deste motivo imprevisto são obrigados momentaneamente a lançar mão do serviço postal, sendo que, desta fórma, não poderemos assumir a responsabilidade por qualquer demora causada pela chegada retardada de documentos de embarque. (1901)

CLUB DOS DEMOCRATICOS

FUNDADO EM 1867

Assembléa geral extraordinaria, para reforma dos Estatutos

De ordem do Sr. Presidente, convido todos os Srs. socios quites a se reunirem em Assembléa geral extraordinaria, na séde do Club, no dia 10 do corrente, ás 8 horas da noite, afim de ser submettido á sua approvação o Projecto da Reforma dos nossos Estatutos, elaborado pela Commissão incumbida desse trabalho.

Ordem do dia: — Approvação do Projecto da Reforma dos Estatutos; Interesses sociaes.

Rio, 5 de Novembro de 1919 — *Henrique Gama*, Secretario. (1906)

ASSOCIAÇÃO DOS CONSTRUCTORES CIVIS DO RIO DE JANEIRO

Tenho a honra de participar aos senhores constructores desta cidade, que desejem vir inscrever-se como socios desta Associação, que foi prorogado o prazo de inscripção por mais 30 dias, a contar de 9 do corrente, com a mesma joia de 300$000, conforme deliberação da Directoria e approvação da assembléa geral. Convido, pois, todos aquelles que desejem inscrever-se a vir á nossa séde provisoria — R. Buenos Aires, 140, sob., em todos os dias uteis, das 8 ás 11 e das 12 ás 16 horas.

L. Remy, 1º secretario. (F 3308)

CAIXA ECONOMICA DO RIO DE JANEIRO

SECÇÃO DE EMPRESTIMOS SOBRE PENHORES

Tendo de se proceder a venda em leilão, no dia 12 de Novembro p. futuro, dos penhores correspondentes ás cautelas n. 26657 a 30859, emittidas em Setembro e Outubro de 1918, e bem assim as reformadas nesses mezes, previno aos Srs. mutuarios que devem resgatar os respectivos penhores, cujos prazos estão vencidos, ou reformarem os seus contratos até o dia 8 do referido mez de Novembro de 1919.

Da Agencia n. 2 entram no referido leilão as cautelas n. 170 a 425, emittidas em Setembro e Outubro de 1918.

A Gerencia. (2965)

DECLARAÇÕES

ASSOCIAÇÃO DOS PROPRIETARIOS DE BARBEARIAS

SECRETARIA: RUA LUIZ DE CAMÕES, 36

Sessão do conselho administrativo, hoje, ás 8 horas da noite. Secretaria, 7 de novembro de 1919. — *José Nunes Figueiredo Filho*, secretario. (F. 8673)

GR.:. CAP.:. DO RIT.:. MODERNO

Hoje, sess.:. ordin.:. Daemon, Gr.:. Secr.:. Ger.:. da Ord.:. (F. 8634)

GR.:. ORD.:. DO BRASIL

Sober.:. Assembl.:. Ger.:. hoje, sessão ordinaria ás horas do costume. Ordem do dia: Discussão de pareceres das Commissões e votação da materia addiada.

O Secr.:. *D. Esposel.* (F. 8635)

JORNAL DAS MOÇAS

e o seu supplemento politico e humoristico

A PALMATORIA

REVISTA UNICA NO GENERO

São d'"A Noite", de hontem, as seguintes palavras que transcrevemos:

"A PALMATORIA" e o "JORNAL DAS MOÇAS" — Recebemos hoje o primeiro numero da "A PALMATORIA", revista politica e humoristica, annexada ao popular "JORNAL DAS MOÇAS", como seu supplemento, procurando assim a querida revista "JORNAL DAS MOÇAS" que sabe cumprir a promessa que tem feito em melhoral-a semanalmente.

"A PALMATORIA" está magnificamente impressa em papel assetinado, com texto escolhido e com innumeras "charges", devidas ao lapis de Storni e Loureiro. O artigo de apresentação traz o titulo "Com licença..." e é da lavra de conhecido jornalista, seguindo-se "Palmatoadas", "Os estudantes e a Light, "O bife" e outros mais. A primeira "charge" é representada por uma senhora com uma palmatoria, tendo em frente uma grande mão, representando as finanças, hygiene, administração, policia, etc., seguindo-se outras, como: "Mais um exemplo de S. Paulo", sobre a nobre attitude dos estudantes paulistas contra os anarchistas, em S. Paulo; o Triangulo Mineiro; a encrenca dos ex-vapores allemães; a victoria da Alliança Republicana, etc., etc.

Como acabam de ver os nossos leitores, está magnifico o primeiro numero d'"A PALMATORIA"; mas não é tudo, porque além d'"A PALMATORIA", traz o "JORNAL DAS MOÇAS" de hoje uma bellissima capa a tres cores, com uma allegoria de Alberto Lima e o retrato de mme. Iracema Maciel Silvestre, esposa do dr. Honorio Silvestre, lente do Collegio Pedro II e filha do conhecido educador dr. Maximino Maciel; uma pagina de modas; a schottish "Todos os meus beijos"; magnifica secção de segredo de toilette, feita pelo habil medico dr. Cesar Esteves, e que responderá pelo "JORNAL DAS MOÇAS" a todas as senhoras que o consultarem sobre o modo de tratar a pelle e aformosear o rosto e o cabello; secção de theatros, com innumeros retratos; "De tudo um pouco", secção de receitas para doces, etc.; photographias das alumnas do Instituto de Musica e Escola Tiradentes, etc.; pagina de figurinos, e na parte literaria está somente soberba, a começar pela chronica do dr. Leoncio Corrêa, e mais dous sonetos; uma pagina de sonetos, destacando-se dous de Raul Machado, Euripedes Nascimento e outros; o primeiro numero da novela "Sacrificada", de mme. Pascal Doré, é traduzida e illustrada por A. Kreisler.

Seriam precisas duas columnas para fazer o summario do "JORNAL DAS MOÇAS", de hoje, que comporta 56 paginas e, portanto, aconselhamos aos nossos leitores que tratem de compral-o, antes que se esgote a edição.

"O JORNAL DAS MOÇAS" é a unica revista no Brasil que publica em todos os numeros, paginas dos ultimos FIGURINOS; pagina de BORDADOS ou TRABALHOS DE AGULHA; MUSICAS PARA PIANO; o bello romance GARPARD, de René Benjamin, romance este que está em principio e que causou grande e monumental successo em PARIS, tendo sido publicado 174 edições em dois annos.

"O JORNAL DAS MOÇAS" publica mais, todas as semanas, grandes trabalhos de prosa e verso dos melhores escriptores nacionaes, como Leoncio Corrêa, Lima Barreto, Sylvio d'Avila, Hermeto Lima, Viriato Corrêa, Raul Machado, Principe de Cyra, Xavier Pinheiro e outros; assim como trabalhos traduzidos do inglez, hespanhol, francez, etc.

"O JORNAL DAS MOÇAS" todas as 5as-feiras, publica mais, além dos trabalhos acima mencionados, tres e quatro contos illustrados dos melhores escriptores nacionaes e estrangeiros e todos da maxima moralidade.

"A PALMATORIA", supplemento do "Jornal das Moças", que vem annexado no centro da revista, afim de poder ser destacado facilmente, trará todas ás quintas-feiras grande numero de charges e criticas politicas ou de assumptos de occasião, assim como analysará todos os factos, quer da Capital, quer dos Estados e com a maxima imparcialidade, visto não estar preso a qualquer partido politico.

O "JORNAL DAS MOÇAS" publica gratuitamente, em suas paginas, todas as photographias e retratos do interior e toda collaboração que lhe remetterem.

O "JORNAL DAS MOÇAS" é uma revista moderna, de modas, litteratura, politica e humorismo de grande circulação e melhorando dia a dia para agradar aos seus leitores, e corresponder assim a grande acceitação que tem tido.

O "JORNAL DAS MOÇAS" é vendido na capital a 400 rs. e no interior a 500 rs.

As assignaturas do "JORNAL DAS MOÇAS", custam por anno 18$ e por 6 mezes 10$, começando em qualquer epoca.

O "JORNAL DAS MOÇAS" acceita agentes idoneos em todas as cidades e villas do Brasil onde não tenha agente, contanto que dêm boas referencias.

Toda a correspondencia, pedidos de agencias, assignaturas e remessa de retratos e dinheiro devem ser dirigidos para Agostinho Menezes, Caixa Postal, 421 — Rio de Janeiro. (F 9071)

VENERAVEL IRMANDADE DE NOSSA SENHORA DA PENHA DE FRANÇA

A Mesa desta Veneravel Irmandade, esperando grande concorrencia de forasteiros, no proximo domingo, por motivo da festa dos barraqueiros, mandará celebrar Missas, na sua Egreja, ás 8, 9, 10 e 11 horas, para satisfazer á piedade dos fieis.

Os muito dignos Capellães da Irmandade, estão na Egreja, para administração do sacramento do baptismo.

A Administração póde ser procurada na casa dos milagres.

Secretario, *Victor de Faria Gonçalves.* (1896)

A PERSEVERANÇA INTERNACIONAL

Avenida Rio Branco, 171

Assembléa Geral Extraordinaria

1ª *Convocação*

Convidamos aos Srs. Accionistas e Mutuarios das nossas secções de Pensões Vitalicias e do Grupo de Economia n. 2, para se reunirem na Séde Social, no dia 6 de Dezembro p. futuro, ás 15 horas, para deliberarem sobre a liquidação das referidas caixas, de conformidade com a resolução da Assembléa Geral Extraordinaria, de 19 de Abril deste anno. De accordo com os nossos Estatutos, a Assembléa Geral só poderá deliberar com a presença de 2|3 dos mutuarios, rigorosamente em dia e 3|4 de accionistas.

Rio de Janeiro, 4 de Novembro de 1919 — *A Directoria.* (1905)

ASSISTENCIA PARTICULAR

Hoje, Assembléa Geral Extraordinaria, ás 6 horas da tarde, para leitura dos Estatutos. Será effectuada com qualquer numero. (2ª convocação).

Secretaria, 7 de novembro de 1919. — A 1ª secretaria, *Maria C. Massoeu.* (F 9097)

ANNUNCIOS

MOVEIS

Quer vender os seus moveis bem vendidos?... Experimente nossa offerta!! T. 3332 C. (F 7262)

Contrato de arrendamento NA RUA DA ASSEMBLÉA

TRASPASSA-SE COM O PRASO DE 7 ANNOS, DE UM PREDIO COM LOJA DE 4 PORTAS E BOM SOBRADO CORRIDO — INFORMA-SE NA RUA DA ASSEMBLÉA, 101. (1868)

EDITAES

FACULDADE DE MEDICINA DO RIO DE JANEIRO

EDITAL

De ordem do Sr. Dr. Director se faz publico que a inscripção, para os exames da presente época, estará aberta na Secretaria desta Faculdade, de 10 a 19 do corrente mez, em que será encerrada ás 2 horas da tarde.

Secretaria da Faculdade de Medicina do Rio de Janeiro, 4 de Novembro de 1919 — *Dr. Brito e Silva*, sub-secretario. (1873)

Cura radical

Da GONORRHÉA CHRONICA ou RECENTE, em poucos dias por processos modernos, sem dôr, garante-se o tratamento. Tratamento pela electricidade, 606 e 914. Vaccinas de Wright. Assembléa n. 54. Das 9 ás 11 e 12 ás 18 — **9 — Dr. Pedro Magalhães. SERVIÇO NOCTURNO, é ás 9** (F 8514)

COFRES BERTA

Incontestavelmente são os melhores

141, URUGUAYANA, 141

14992

Negocio superior

Vende-se em Todos os Santos, á rua Domingos Freire n. 108, uma boa casa para familia de tratamento, com duas boas salas, dois quartos, cozinha com fogão a gaz e porão, e mais dependencias e grande quintal. Para ver das 10 ás 15 horas, e trata-se á rua do Rosario n. 154, com o sr. Leite. (F. 8.559.)

Nervosos Tratamento pela electricidade. Dr. Alvaro Alvim. Largo da Carioca 11, 1º andar, das 10 1|2 ás 5. (1806)

BRILHANTES

Ouro, prata, perolas, cautelas de penhores, compram-se com maiores preços e com maximo segredo. Procure Loberto, á rua S. José n. 36, 1º andar. Tel. Central n. 2.153, das 12 ás 5 horas da tarde. (1.878.)

AVISOS MARITIMOS

Lloyd Brasileiro

Serviço geral de navegação costeira —Praça Servulo Dourado (Ouvidor e Rosario) — Telephone ... Norte — LINHAS POSTAES

LINHA DO SUL

Saidas de 10 em 10 dias, ás 10 horas da manhã:

O PAQUETE

SIRIO

Sairá no dia 10 do corrente, escalando em: Santos, Paranaguá, Antonina, S. Francisco, Itajahy, Florianopolis, Rio Grande e Montevidéo.

LINHA DO PARANÁ

O PAQUETE

OYAPOCK

Sairá no dia 7 do corrente, ... horas, para:

Colonia de Dois Rios, Angra dos Reis, Paraty, Ubatuba, ... ba, Villa Bella, S. Sebastião, Cananéa, Iguape, Paranaguá ... tuba.

BRILHANTE

Perdeu-se hoje, ás 8,40, na Av. Rio Branco, defronte a Casa Carvalho, um brilhante solitario.

Gratifica-se com 500$, a quem o entregar na rua da Gloria 16, Mme. Carmen. (8748)

Terreno na Tijuca

Vende-se o de n. 42 da rua Barão de Amazonas, medindo 8,50 x 52, e a edificação existente. Ver e tratar na mesma rua e numero. Informações com Lara, á rua do Rosario n. 133, sobrado. (F. 7.688.)

VIAS URINARIAS

Syphilis, molestias venereas e da pelle. Gabinete Electrotherapico do

Dr. Belmiro Valverde

Docente da Faculdade e da Academia de Medicina.

Tratamento rapido e garantido dos estreitamentos da uretra, gonorrhéas, cystites, hydroceles e hemorroidas. Exame directo da bexiga e uretra por apparelhos proprios.

Consultorio: Largo da Carioca, 10, da 1 ás 6. Tel. 209, Central. (13478)

Predio moderno

Vende-se um muito confortavel e pittoresco, com garage, jardim e chacara. Proprio para pequena familia de tratamento. Em rua calçada e arborizada, no Andarahy Grande, preço, 38 contos de réis. Trata-se na avenida Rio Branco n. 46, terreo. (F. 8.428.)

PENSÃO

Andrade Pertence 50

Alugam-se magnificos quartos exclusivamente para familias e cavalheiros de tratamento. (F 8552)

Administrador

Offerece-se um energico e activo com longa pratica de dirigir propriedades agricolas com culturas nacionaes e estrangeiras, bem como qualquer cultura especial, criação de gado vaccum e especialmente suinos, etc. Dá os melhores attestados e referencias. Offertas a U. V. X., neste jornal. (F. 7.868.)

AUTOMOVEL

Vende-se um particular italiano, marca Seat, em perfeito estado. Trata-se na garage S. Isabel, á rua Visconde de Santa Isabel n. 67. Tel. Villa n. 2.788. (F. 8.493.)

PERDEU-SE

Cachorrinha Bleckterrier pequena, preta, com manchas amarellas nos pés, orelhas cortadas e cauda cortada. Quem a apresentar ou denunciar gratifica-se com duzentos mil réis, á rua do Passeio n. 70, loja de moveis. (F. 8.749.)

COLLEGIOS

Collegio Sylvio Leite

Internato, semi-internato e externato. Rua Mariz e Barros, ... Teleph. Villa 1252. Cursos ... primario, secundario, ... especial de preparatorios para ... são as escolas superiores, ... grammas equiparados aos do Collegio Pedro II. Aulas de ... canto, piano, violino e ... mentos. Ensino pratico ... vas. Instrucção militar, ... á caderneta de reservista ... curso. Cuidadosa preparação intellectual, com obrigatoriedade ... de estudo e alliada á ... ral, civica e religiosa, ... facultativa e sob o ponto ... catholico. Tratamento de familia ... do as refeições dos alumnos ... mas do director e professores.

Dentaduras duplas — superior e inferior — com ou sem molas de ouro, das mais aperfeiçoadas e indispensaveis á bôa mastigação e ao embellezamento da bocca. Durabilidade garantida. Preços razoaveis. — No consultorio electro-dentario do **Professor DR. SILVINO MATTOS, á rua Uruguayana, 1 e 3,** canto da rua da Carioca, em frente ao largo da Carioca; das 7 horas da manhã ás 5 da tarde, todos os dias. Tel. ...

Meias de seda

para senhoras, não comprem sem verificar os preços excepcionaes e colossal sortimento da Casa

-:- Ao 191 -:-

191, Rua 7 de Setembro, 191

Teleph. C. 3963.

IMPOTENCIA

espermatorrhéa, neurasthenia. Cura especial certa, rapida, radical. Dr. Caetano Jovine, rua S. José ..., andar, de 1 ás 5 da tarde, teleph. C 2155.

CORTUME

Vende-se um numa das cidades principaes de Minas. E. F. Central do Brasil. Trata-se com F. ... á rua S. Pedro n. 36.

Homens e mulheres curam-se em 3 dias com o

LEITO'

E' o unico preparado que dentro de um anno já tem mais de 5.000 attestados de pessoas curadas radicalmente

Grande descoberta do Dr. A. Benjamin: com um estudo de 22 annos descobriu um remedio para salvar grande parte da humanidade soffredora que usa milhares de remedios sem um resultado seguro; está tudo terminado, ninguem soffrerá mais dos incommodos das vias urinarias, como sejam: ESQUENTAMENTO, BLENORRHAGIA, GONORRHÉA, FLORES BRANCAS e todas as mazellas deixadas por estas terriveis molestias, como estreitamentos e muitos outros males, tudo desapparece em 3 dias por mais antigos que sejam os incommodos, logo com a segunda colher o doente sente o effeito.

Para não pensarem que é reclame, o fabricante restitue o dinheiro a quem usar o LEITÓ e não ficar curado.

Vende-se em todas as Pharmacias e Drogarias.

Deposito: — Pharmacia S. Rita

RUA DE S. CHRISTOVÃO N. 521 — RIO DE JANEIRO. (F 8642)

INDICADOR

ADVOGADOS

DR. AMALIO DA SILVA — Rua Sete de Setembro, 207, sob.

DR. ALVARO GOULART DE OLIVEIRA — Advogado — Escriptorio, á rua Ouvidor n. 90, sala 5.

DR. ALFREDO BERNARDES DA SILVA, Gabriel Loureiro Bernardes, Alfredo Loureiro Bernardes, Waldemir Loureiro Bernardes — Advogados, rua Buenos Aires, 53. Tel. Norte 2246.

DR. SALGADO FILHO, GUALTER DE PINHO BASTOS e ANTONIO JOSE' SEABRA SOBRINHO — Advogados, rua General Camara n. 47, 1º andar. T. 5304, N.

DRS. VERISSIMO DE MELLO e DOMINGOS LOUZADA — Quitanda 45. Tel. 1150, Central.

DRS. ADELMAR TAVARES, OSORIO DE ALMEIDA JUNIOR e HENRIQUE CASTRIOTO MELLO, transferiram seu escriptorio, para a rua do Rosario, 152, 1º andar. Tel. N. 5954.

DR. MARIANNO A. DE MEDEIROS — Advogado. Rua do Rosario 159. Tel. Norte, 5022.

DR. R. QUARTIN DE MOURA — Advogado — Rua Quitanda, 41, sobrado.

Drs. Oswaldo da Silva Pessoa e Bertho Antonino Condé —Causas civeis, commerciaes e criminaes. Processos de montepio e outros nas repartições publicas. Adeantam custas. Rosario, 148, 1º andar, (sala 1).

Drs. Milton Arruda e Candido Antunes Filho — Acceitam causas no fôro local, no dos Estados e em Portugal; adeantam custas em inventarios e acções; tratam de processos de montepio, meio soldo e aposentadorias. Rosario n. 69. Tel. N. 2858.

Dr. J. M. Mac Dowell da Costa — Advogado — Rua Quitanda, 120, 2º andar (tem elevador) Tel. N. 4747.

Dr. Heitor F. Gambara — Ex-magistrado. Advoga no civel, commercial e criminal. Adeanta custas em inventarios. R. do Carmo n. 47, (1º), das 9 ás 11 e das 14 ás 17 hs. Tel. C. 4112.

MEDICOS

Molestias internas

DR. PIMENTA DE MELLO—Cons. Ourives 5, ás 3 horas, menos nas 4.as-feiras; em sua residencia: Affonso Penna 49, ás 2.as e 6.as, das 11 ás 12 horas.

DR. LUIZ RAMOS — Cons.: Praça Saenz Peña 3, (das 9 ás 10 e das 3 ás 5 hs., diariamente). Tel. Villa 2880. Res.: R. Conde de Bomfim, 685. (Tel. V. 1639).

DR. CESAR GUERREIRO — Assistente do Instituto Oswaldo Cruz. Cons.: rua do Rosario, 140, das 4 ás 6. Res.: Lins de Vasconcellos, n. 107.

CLINICA MEDICA

DR. A. MAC DOWELL — (Doc. da Fac. de Medicina). Molestias internas — Appl. dos raios X, para o diagnostico. Cons.: rua Ourives, 29, das 3 ás 5—Res.: São Clemente 187. Tel. 1710, Sul.

DR. CAETANO DA SILVA — Esp. molestias pulmonares. Cons.: rua Uruguayana 35, ás 3 hs., nas terças, quintas e sabbados, e ás 12 hs., diariamente na residencia, á rua 24 de Maio n. 154.

DR. BANDEIRA RODRIGUES — Med. e cir. em geral. D. das senhoras, creanças e syphilis; r. Imperial 235 (Meyer). Cons.: Mal. Flor., 154 (Pheia.), ás 10 1|2. Tel. N. 5939, e Elias da Silva, 275 (Pheia. Ramos), Quint. Bocayuva, da 1 ás 3 e Ph. S. João, Imperial, 249, das 9 ás 10 hs. da manhã.

Dr. Civis Galvão — Clinica medica, syphilis. App. o 606 e 914. Cons. e residencia: Avenida Gomes Freire, 63, 1º Tel. C. 2111. (Consultas das 14 ás 18 horas.)

DR. GARFIELD DE ALMEIDA — Medico do Hosp. São Sebastião. Docente da Fac., chefe do serviço da Liga C. a Tuberculose. Res.: S. Salvador 20. Tel Sul, 607. Cons. Assembléa, 18. Tel. C. 4728.

DR. GUILHERME EISENLOHR — Trata da tuberculose por processo especial, tendo conseguido a cura radical em centenas de doentes. Cons.: Gonçalves Dias, 62, (das 12 ás 6 hs.) Tel. C. 3141.

DR. HENRIQUE DE ARAUJO — Syphiligraphia, mols. internas, cirurgicas das senhoras e das creanças. Cons.: Marechal Floriano, 17. Tel. N. 2343. Res.: Senador Euzebio n. 318. Tel. V. 3636.

DR. MARQUES CANARIO—Cons.: Uruguayana, 111. Res.: Dr. Domingos Ferreira n. 234.

Dra. Ermelinda — Medica—Rua Carioca, 31, da 1 ás 3 hs., todos os dias. Tel. C. 120.

DR. HENRIQUE ROCHA — Diplomado em Medicina Publica, pela F. M. do Rio de Janeiro. Adjunto da H. da Misericordia. Assistente da Polyclinica das Creanças. Tel. 1676, V. Consultas das 11 ás 3 horas. S. Luiz Gonzaga, 69.

DR. HENRIQUE DUQUE — Consultorio: rua da Assembléa 83, residencia: R. Riachuelo 332.

DR. FLAVIO DE MOURA — Clinica medica. Consultas ás 2.as, 4.as e 6.as-feiras, das 10 ás 12 hs., na res.: rua Buarque n. 33 (Leme). Tel. Sul. 1052.

Dr. Julio Monteiro — Med. do Hosp. de S. Sebastião. Mols. do pulmão, coração, figado, estomago e rins. Syphilis e tuberculose. R. Senador Euzebio, 218. (Tel. N. 1186), ás 3 hs. Res.: Prof. Gabizo, 192.

Dr. Leonidas Porto — Molestias internas. Livre docente e assistente de Clinica Medica da Faculdade de Medicina. Cons.: Rosario, 140, ás 2 hs. Resid.: Corrêa Dutra, 32. Tel. B. Mar. 317.

MOLESTIAS DE ADULTOS, DE CREANÇAS E SYPHILIS

Dr. Carvalho Cardoso — Da Sta. Casa e do Inst. de Assist. á Infancia. Cons.: Assembléa 98, (4 ás 6 hs.). Res.: Conde de Baependy n. 34. Tel. Sul, 1761.

CORAÇÃO, PULMÃO E VASOS

Dr. Antonio Pacheco — Clinica medica, especialmente coração, pulmão e vasos. Cons. Ouvidor, 173. (Tel. N. 1862), das 3 ás 7 hs. Res.: Conde de Bomfim 172 (Tel. V. 1822).

CURA DA TUBERCULOSE, CANCRO, LEPRA E SYPHILIS

Dr. Gomes Cardia — Consultorio: R. Visconde de Itauna, 23, ás 3 horas, nas 3.as, 5.as e sabbados.

Pelle e syphilis: curas pelo "Radium" e 914. Estomago, pulmão e nervos.

DR. ED. MAGALHÃES — Trat. das doenças da pelle, arthritismo, syphilis, ulc. cancerosas, e morphéa. Cura a dyspepsia, neurasthenia, asthma e fraqueza pulmonar. Cons.: 7 de Setembro, 36, ás 10 e 2 hs. Tel. 400, Cent. Res.: Cattete, 234. (H. America). Tel. B. Mar, 407.

CLINICA MEDICA, MOLESTIAS DAS SENHORAS, SYPHILIS

DR. ANNIBAL VARGES — Mols. das senhoras, pelle e trat. espec. da syphilis. Appl. electr. nas mols. nervosas, do nariz, garganta e ouvidos. Cons.: Av. Gomes Freire, 99, das 4 ás 6 hs. Tel. 1202, C.

DOENÇAS MENTAES E NERVOSAS

DR. HENRIQUE ROXO — Prof. de clinica da Fac., com frequencia dos principaes hosp. europeus. Cons.: r. da Assembléa, 98, das 3 1|2 ás 5, 2.as, 4.as e 6.as. Res.: Vol. da Patria 255. Tel. Sul, 824.

Dr. W. Schiller — Consultas diariamente — Casa de Saude Dr. Eiras. (R. Marquez de Olinda), da 1 ás 3 hs. Tel. 2404, Sul.

Doenças do estomago, intestinos, figado e nervosas — Exames pelos Raios X.

Dr. Renato de Souza Lopes — Espec. Docente na F. de Medicina: r. S. José, 39 (2 ás 5 hs.), ás 3.as, 5.as e sabbados. Tel. C. 5282. Res.: V. da Patria n. 33. Tel. 1703, Sul.

Tratamento da tuberculose pulmonar pelo Pneumothorax Artificial

(Processo de Forlanini)

Dr. Edgard Abrantes — Cons.: Largo da Carioca, 18 (3 ás 4). Tel. C. 4235. Resid.: rua Barão de Flamengo 17. Tel. Sul 960.

MOLESTIAS DAS SENHORAS, OPERAÇÕES, PARTOS

Dr. Daciano Goulart — Da Policlinica de Creanças. Cons.: Uruguayana, 25, (4 ás 6 hs.). Tel. 3762, C. Res.: Itá-Tel. Sul, 2.000.

Dr. Castro Peixoto — Chefe do serviço de partos da Policlinica de Creanças. Tel. V. 2269. Res.: rua Affonso Penna, 36. Cons.: Uruguayana, 25, das 2 ás 4 hs. Tel. 3762, Cent.

DR. LINCOLN DE ARAUJO — Da Acad. de Med. e da Sta. Casa. Cons.: r. Gonçalves Dias n. 51 (2 ás 4). Tel. N. 2611. Res.: Haddock Lobo 415. (Tel. V. 326).

DR. MASSON DA FONSECA — Doc. da Fac. de Med. e medico adj. da Sta. Casa. Cons.: Uruguayana 37, das 3 ás 5. Tel. 1013, C. Res.: Laranjeiras 354. Tel. 5858, C.

DR. PEDRO DE VASCONCELLOS — Medico e parteiro. Mols. das senhoras e das creanças. Cons.: Carioca 60. (Tel. C. 2727), ás 3.as, 5.as e sabbados (3 ás 5 hs.). Res.: rua Bella 143. (T. 98 Santos).

DR. CAMACHO CRESPO — Partos e molestias de senhoras. Rua Conde de Bomfim 577. Tel. 1171, Villa.

Dr. Felix Nogueira — Op., partos, mols. das senh., hydrocele, estreitamento de urethra, corrim. Trat. esp. da syphilis. "606" e "914". R. Senador Euzebio, 238. (Tel. N. 1186), das 11 ás 2. Res.: Trav. S. Salvador, 211.

MOLESTIAS DAS SENHORAS, PARTOS e VIAS URINARIAS

DR. OCTAVIO DE ANDRADE — Cura hemorr. uterinas, corrim., suspensão sem operação. Nos casos indicados, evita a gravidez. Cons.: r. 7 de Setembro 186, das 9 ás 11 e da 1 ás 4. Tel. 1591.

Dr. Rodolpho Josetti — Ex-assistente do Urban-Krankenhaus, de Berlim. Ex-assist. da Maternidade de Laranjeiras. Assist. de clinica cirurg. e gynecologica do Hospital da Gamboa. Cons.: Assembléa 28. Tel. C. 2000. Res.: Av. Atlantica n. 468.

Dr. Candido Botafogo — Trat. especial das prostatites e urethrites chronicas. Ourives 29, das 2 ás 4 hs., ás 3.as, 5.as e sabbados. Res.: Conde de Irajá n. 40. (Tel. Sul 2954).

MOLESTIAS DAS CREANÇAS

DR. MONCORVO — Director fundador do Instituto de Assistencia á Infancia do Rio de Janeiro. Chefe do Serviço de Creanças da Policlinica. Especialista de doenças das creanças e pelle. Cons.: Largo da Carioca 24, ás 3 hs. Res.: Moura Brito n. 58.

DR. PEDRO CUNHA — Da Fac. de Med. e do Inst. de Assist. á Infancia. Cl. medica e das creanças. Cons.: Largo da Carioca, 18. Tel. 3061, C. A's 2.as, 4.as e 6.as, (das 5 em deante), ás 3.as, 5.as e sabbados (das 3 em deante). Res.: S. Salvador 73. Cattete. T. 1633, S.

CLINICA CIRURGICA, VIAS URINARIAS

DR. A. COSTALLAT—Da Sta. Casa. Com pratica dos hosp. de Berlim e Paris. Cons. r. da Carioca, 30 (das 3 ás 6 hs.). Res.: trav. Umbelina 25. Tel. Sul, 2403.

DR. CARLOS WERNECK — Cirurgião da Sta. Casa. Cirurgia de adultos e creanças, mols. das vias urinarias e das senhoras. Cons.: r. Ourives 5, das 3 ás 5, ás 2.as 4.as e 6.as. Res.: r. Sorocaba, 126.

DR. NELSON MARCOS CAVALCANTI — Dos hosp.: Misericordia e Benef. Port. Cirurgia, mols. das senhoras e vias urinarias. Cons. 23, Carioca, ás 2 hs. Res.: Passos Manoel, 34. Tel. B. Mar. 786.

Dr. B. Sicupira — Vias urinarias. Cons.: R. Carioca 26, ás 4 horas. (Tel. C. 1856). Res.: R. Corrêa Dutra 168. (Tel. C. 4673).

Dr. Frederico Faulhaber — Adjunto do Hosp. da Misericordia. Cons.: Carioca, 30, das 3 ás 5 hs., ás 3.as, 5.as e sabbados. Res.: Buenos Aires n. 144, (2º). Tel. N. 4430.

OPERAÇÕES, APPARELHOS, VIAS URINARIAS

DR. J. B. CANTO — Cirurgião da Santa Casa. Ex-Assist. do Prof. Gosset, de Paris. Cons.: Quitanda, 31 (1º), das 3 hs. em deante. Tel. C. 788. Res.: Pr. Botafogo 322. (Tel. S. 618).

CIRURGIA GERAL, MOLESTIAS DAS SENHORAS, VIAS URINARIAS

DR. OSORIO MASCARENHAS — Formado e laureado pela Faculdade de Med. de Paris e ex-interno dos Hospitaes de Paris. Cons.: Av. Rio Branco 257, 2º, 3 ás 5. Tel. 910. Res. V. da Patria n. 229.

DR. POSSOLLO — Docente de clinica cirurgica da Faculdade. Assembléa 81, da 1 ás 3 hs. Tel. C. 4160. Res.: rua Ubaldino do Amaral n. 55. Tel. 2904, Central.

OPERAÇÕES, PARTOS, VIAS URINARIAS NA MULHER

DR. CASTRO ARAUJO — Da Sta. Casa e chefe do serviço de partos do Abrigo da Infancia. Com pratica dos hospitaes da Europa. Cons.: Carioca n. 60. Tel. C. 2727. Res.: S. Francisco Xavier n. 512.

VIAS URINARIAS. TUMORES NO VENTRE. MOLESTIAS DE SENHORAS

DR. JAYME POGGI — Do Hosp da Gamboa, com longa pratica nos hospitaes da Europa, é encontrado diariamente, das 3 ás 5 horas, em seu consultorio, na Casa de Saude Dr. Poggi, á r. Marquez de Abrantes 192. Tel. Sul, 155. Res.: Casa de Saude Dr. Poggi.

MOLESTIAS DOS ORGÃOS GENITO-URINARIOS E SYPHILIS

DR. ALVES DA CUNHA — Rua Visconde Inhauma, 82 (proximo á Avenida). Cons.: das 8 ás 11 da manhã e de 1 ás 5 da tarde. Serviço nocturno, das 7 ás 9 horas, especialmente para o commercio. Tel. Norte 4164.

PARTOS, MOLESTIAS DE SENHORAS---TUMORES NO VENTRE

DR. ARNALDO QUINTELLA — Docente livre da Fac. de Med. Cons.: R. Assembléa, 28, terças, quintas e sabbados, ás 4 hs. Res.: D. Carlota 63. (Botafogo). andar. Tel. 2111, C.

DR. QUEIROZ BARROS — Cons.: rua Primeiro de Março 18, da 1 ás 3 horas. Residencia: praia de Botafogo n. 194.

PARTOS, OPERAÇÕES, DOENÇAS DAS SENHORAS

DR. OCTAVIO DE SOUZA — Docente da Faculdade de Medicina. Medico do Hospital Pró-Matre — Cons.: R. Uruguayana, 208, ás 4 horas. Res.: R. Mariz e Barros n. 357.

PARTOS SEM DÔR

DR. RAUL PACHECO — Parteiro gynecologista. Assist. da Maternidade de Laranjeiras. Partos sem dor, mols. de senhoras, tumores do seio e ventre, hernias, appendicites, op. cesariana. Cons.: R. Ouvidor, 173. Tel. 1862, N. De 1 ás 2 1|2 horas. Resid.: Cattete, 238. Tel. 816 e 631 Beira Mar.

SYPHILIS, VIAS URINARIAS

DR. JULIO DE MACEDO — Ex-assistente da clinica do Dr. Carlos Novaes, passou a trabalhar no seu consultorio á r. Presidente Wilson, 54-A, sob., das 12 hs. em deante.

CIRURGIA, PARTOS, VIAS URINARIAS

Dr. Ferreira do Amaral — Consultorio. r. Assembléa, 36, ás 3.as, 5.as e sabbados, das 4 ás 6. Tel. C. 10.

Dr. Getulio F. dos Santos — Consultorio: Assembléa 36, ás 2.as, 4.as e 6.as, das 3 1|2 ás 5 1|2. Tel. C. 10. Res.: Copacabana 803. Tel. Ipanema, 383.

Dr. Felix Goulart — Formado e laureado pela Fac. de Med. de Paris. Ex-assistente dos Profs. Delbet e Legueu — (Hosp. Necker-Paris). Cons.: Av. Rio Branco, 142 (2 ás 4 hs.). Tel. C. 6022. Res.: Laranjeiras, 30. Tel. B. Mar 4575.

MOLESTIAS DA PELLE E SYPHILIS

DR. F. TERRA — Prof. da Faculdade de Medicina, director do Hosp. dos Lazaros R. Assembléa n. 20, das 2 ás 4 horas.

PROF. DR. ED. RABELLO — Trata pelo radium os tumores e outras doenças da pelle; cons.: rua da Assembléa n. 85.

Dr. Silva Araujo Filho — Assistente da Faculdade de Medicina. Cons.: R. 7 de Setembro, 38 (ás 3 horas). Tel. C. 5310.

GONORRHÉA CHRONICA

DR. CARLOS DAUDT — Com longa pratica nos hospitaes europeus, garante a cura radical da gonorrhéa aguda ou chronica com tratamento suave, indolor, com methodo de recente descoberta e por mim introduzido no Brasil. R. Uruguayana 43, das 7 ás 5 hs.

DOENÇAS DOS OLHOS, OUVIDOS, NARIZ E GARGANTA

DR. R. DAVID DE SANSON — R. S. José 23, das 2 ás 5, diariamente. Tel. C. 5107. Res.: r. Pereira da Silva 40. (Laranjeiras). Tel. C. 5270.

DR. HILARIO DE GOUVEIA — Das Universidades de Paris e Heidelberg. Prof. da Fac. do Rio. Cons. Assembléa, 26. Tel. 2558, C., das 2 ás 4, todos os dias. A's quintas-feiras consagradas aos pobres, das 9 — 11 da manhã. Res.: Praia do Flamengo, 140. (Tel. 321, B.-Mar.).

MOLESTIAS DA GARGANTA, NARIZ, OUVIDOS, BRONCHO-ESOPHAGOSCOPIA

Dr. F. Castilho Marcondes — Assist. da Fac. de Med. Ex-assist. do Prof. Brieger (Breslau) e do prof. Killian (Berlim), Uruguayana 25 (3 ás 5). Tel. 2262, C. Res. Cattete 234. Tel. B. Mar 407.

CURA DA GAGUEZ

Dr. Augusto Linhares — Especialista em molestias da garganta, nariz e ouvidos. Cons.: R. Uruguayana, 37, ás 2 horas.

MOLESTIAS DA GARGANTA, NARIZ, OUVIDOS, MASTOIDE E SEIOS DA FACE

DR. FRANCISCO EIRAS — Professor da Fac. de Med. do Rio. Cons.: S. José 61. (Tel. C. 2025). Res: Souza Cabral n. 71. (Laranjeiras). Tel. B. Mar. 813.

DOENÇAS DA GARGANTA, NARIZ, OUVIDOS e BOCCA

Dr. Eurico de Lemos — Prof. ... da Faculdade de Medicina do Rio, com ... annos de pratica. Cura garantida e rapida do Ozena (fetidez nasal), por processo novo. Cons.: r. da Assembléa 63, sob., das 12 ás 6 da tarde.

OCULISTAS

Dr. Edilberto Campos — Com longa pratica na Europa e aqui. Ouvidor, 152, ás 2 hs. Res. Gonçalves Crespo n. 20.

DRS. MOURA BRASIL e GABRIEL DE ANDRADE — Consultorio: largo da Carioca, 8 (das 12 ás 4), todos os dias.

MOLESTIAS DOS OLHOS

DR. PACHE DE FARIA — Tratamento especial da atrophia optica e do trachoma. Cons.: praça Gonçalves Dias n. 15.

SOCIEDADE BENEFICENTE DOS EMPREGADOS MUNICIPAES

DR. ADHEMAR COSTA — Medico e operador. Cons.: General Camara 380 (11 1|2 ás 12 1|2). Res.: Humaytá 244. (Tel. S. 748).

CIRURGIÕES DENTISTAS

DR. RAUL DE BARROS HENRIQUES — Pela Fac. de Med. e Phar. do Rio de Janeiro, com longa pratica. Preços ao alcance de todos. Cons.: r. da Passagem 39, sob. Das 8 ás 17 hs. Tel. Sul 2013.

DRS. AGNELLO QUINTELLA, AGNELLO QUINTELLA FILHO e ADALBERTO QUINTELLA — Cirurgiões-dentistas. Rua Gonçalves Dias 75 (Tel. C. 4863).

DENTISTA Zina Teixeira de Carvalho, da Faculdade de Paris, especialista em tratamento de dentes de creanças. Rua da Assembléa, 29, 1º andar. Tel. C. 1217.

A PYORRHÉA

Dr. Rufino Motta — Especialista e descobridor do especifico. Cons.: rua Rodrigo Silva n. 28, sobrado, Rio. Tel. C. 2902.

VETERINARIOS

RAUL GOMES VIEIRA — Rua Barão Mesquita n. 797. Tel 2377, Villa.

PHARMACIAS e DROGARIAS

PHARMACIA E DROGARIA SANTOS — Conde Bomfim, 436 — Fabrica do "Arseno-Quinol", para anemias, flores brancas, opilação, impaludismo, menstruação difficil. Dep.: 7 de Setembro, 61 (Rodolpho Hess), e nas boas pharmacias.

PHARMACIA CRESPO — Conde Bomfim 250. T. 2170, V. Cons.: Dr. Camacho Crespo, 9 ás 11; dr. P. de Souza, 8 ás 9 da m. e 4 ás 5; dr. S. P. Lima, 2 ás 3.

PHARMACIA CAPELLETI — Humaytá 149. Tel. 1048, Sul. Comp. sort. de drogas e productos pharm. Cons.: drs.: Adhemar Costa, (8 ás 9); João Coimbra (2 ás 3) e Francisco Fernandes (4 ás 6).

PHARMACIA LARANJEIRAS — Tel. Beira Mar 98. Laranjeiras, 478. Cons.: Drs. José Savarese (8 ás 9); Souza Carvalho (11 ás 12) Fabr. e dep. do "Pantoformio", para tosses, resfriados. "Camelache".

PHARMACIA RIACHUELO — (Alcides da Silveira & C.ª — R. Riachuelo ... (Tel. C. 2260) — Clinica medica em geral: Drs. Eurico Bastos (mols. creanças), ... Bandeira Rodrigues (mols. senh., syphilis e creanças), 11 1|2 ás 12 1|2.

Pharmacia e drogaria F. Gaia

Laboratorio de productos chimicos F. Gaia — Completo sortimento de drogas. Secção de homoeopathia. R. Senador Euzebio n. 238. Tel. N. 1186.

HOMOEOPATHIA

PHARMACIA HOMOEOPATHICA — De Araujo Nobrega & Comp. Completo sortimento de drogas homoeopath. recebidas direct. Esp. pharm. "Nymphea Virilis", para a cura da impotencia; V. Patria 20.

EXTERNATOS, CURSOS COLLEGIAES E GYMNASIOS

ESCOLA REMINGTON — R. 7 de Setembro, 67. Curso commercial, completo, para ambos os sexos. A frequencia feminina orça por 40%. Professores e professoras. Aulas diurnas e nocturnas.

FRANCEZ E INGLEZ PRATICO — A Escola Remington, rua 7 de Setembro, 67, mantem matricula permanente aberta para estes cursos, em turmas reduzidas.

LIVRARIAS

LIVRARIA ALVES — Livros collegiaes e academicos. Rua do Ouvidor n. 166, Rio de Janeiro — S. Paulo, R. S. Bento 41.

REVISTAS E JORNAES DE TODO O MUNDO

NA LIVRARIA de A. Araujo Mendes, á rua dos Ourives 45, encontram-se novidades em literatura todas as semanas, especialidade em livros, revistas, magazines e figurinos da Europa, os mais modernos, mais baratos e mais chics.

CONSTRUCTORES

J. B. FERREIRA — Plantas, pinturas e decorações. Armações, vitrines e obras de luxo. Tem sempre grande quantidade de madeiras nacionaes e estrangeiras. R. General Caldwell, 314. Tel. C. 3401.

GRANDES HOTEIS

HOTEL AVENIDA — O mais importante do Brasil. Accommodações para 500 pessoas. Confortavel. Distincto. Central. Serviço de creados dia e noite. Endereço telegraphico, Avenida.

AS MELHORES PENSÕES

PENSÃO BRASILEIRA — Rua Haddock Lobo 123. Tel. ... a 20 minutos da cidade, bondes a toda hora, offerece boas accommodações a familias e cavalheiros de tratamento.

OS MELHORES CAFÉS

CAFE' IDEAL — Sempre puro. A venda nas casas de primeira ordem. Deposito á rua da Saude 152 a 150. Tel. Norte 707.

Chocolate e café — Só Andaluza — Fabrica Rua dos Andradas 23.

BEBIDAS APRECIAVEIS

MOSCATEL DE SETUBAL — ... M. da Fonseca (successores). Vinho delicioso como tonico para as pessoas em convalescença e ... temperamentos enfraquecidos. Rep. J. Franco & C.ª, rua do Rosario ...

LICORES BELLARD — Os melhores licores nacionaes, superiores aos estrangeiros, de gosto agradavel e estomachicos. Preparados pela Distillaria Bellard (antes em ...). Rep. J. Franco & C.ª

CAMISARIA
PARIS NO RIO

13 OURIVES 13

Proveitosa occasião!...

Não annunciamos liquidação devido aos razoaveis preços das nossas mercadorias mas... com o abatimento de

15% 15%

em todos os preços marcados temos a convicção de concorrermos a todas as liquidações!

CAMISAS AMERICANAS, brancas e de côres para todos os preços!... Ceroulas, cuécas, meias, collarinhos, gravatas, punhos, etc, etc.

13 Ourives 13 (1510)

VENDAS EM LEILÃO

LEILÃO DE PENHORES

Em 14 de novembro de 1919

A. CAHEN & C.

Rua Barbara de Alvarenga 22

Casa fundada em 1876

Tendo de fazer leilão no dia 14 de novembro, ás 11 1|2 horas da manhã, de todos os penhores vencidos, previne aos srs. mutuarios que podem resgatar ou reformar as suas cautelas até a referida hora.

Esta casa não tem filiaes.

VEUVE LOUIS LEIB & C.

Successores. (F 7373)

Leilão de Penhores

EM 12 DE NOVEMBRO

Rua 7 de Setembro, 235

ABOIM & C.ª

Resgatam-se ou reformam-se as cautelas vencidas até a hora do leilão. (2565)

Leilão de Penhores

Em 7 de Novembro de 1919

CAMPELLO & Cia.

Rua Luiz de Camões n. 36

Das cautelas vencidas, podendo os Srs. mutuarios resgatal-as ou reformal-as até a hora de começar o leilão. (2912)

Implorando a caridade

ANGELA PECORARO, viuva, com 86 annos de edade, completamente cega e paralytica;

ANNA EMILIA ROSA, pobre velhinha, com 70 annos de edade;

AMANCIA, viuva, com 58 annos de edade, quasi cega;

ANNA DO AMARAL, viuva, cega e além disso doente e sem ninguem em sua companhia, recolhida a um quarto;

BERNARDINA, 74 annos;

CARLOTA, pobre velhinha sem recursos;

ELVIRA DE CARVALHO, pobre cega e sem amparo da familia;

FRANCISCA DA CONCEIÇÃO BARROS, cega de ambos olhos e aleijada;

ENTREVADA, r. Senhor de Mattosinhos, 34, doente, impossibilitada de trabalhar, tendo duas filhas, sendo uma tuberculosa;

JOÃO DA CRUZ — Menino cégo, paralytico e mudo, sem recursos;

LUIZA, viuva, com oito filhos menores;

SOARES, viuva, velha sem poder trabalhar;

MARIA EUGENIA, pobre velha, sem o menor recurso para a sua subsistencia;

SANTOS, viuva, com 68 annos de edade, gravemente doente de molestias incuraveis;

VIUVA DE UM JORNALISTA, sem o menor amparo;

THEREZA, pobre ceguinha sem auxilio de ninguem.

Amas seccas e de leite

PRECISA-SE de uma ama secca de de 10 a 13 annos, na rua Santa Maria n. 22 — Cidade Nova. (F 8628) A

PRECISA-SE de uma ama de leite, para uma creança de 15 dias, com attestado do Instituto Moncorvo, á rua S. Januario n. 38 — São Christovão. (F 8582) A

PRECISA-SE de uma ama secca, paciente e carinhosa, dando fiança de sua conducta. Paga-se bem; á rua Junqueira Freire n. 39 — Praça Affonso Penna. (F 7767) A

NA rua Visconde de Silva 57, Botafogo, precisa-se de uma mocinha para ama secca. (F 9024) A

Cozinheiros e cozinheiras

ALUGA-SE excellente cozinheira para casa de familia ou pensão, com boas referencias e limpa, na rua do Senado n. 36; teleph. 867, Central. (F 87..) B

ALUGAM-SE boas cozinheiras, arrumadeiras e copeiras; avenida Gomes Freire n. 128; telephone, Central, 4250. (F 8714) B

ALUGA-SE uma cozinheira de forno e fogão, para pensão ou casa de familia; rua do Riachuelo n. 212, quarto 26. (F 8357) B

ALUGAM-SE dois bons compartimentos, com janellas, bem arejados e com pensão, com ou sem mobilia a casal sem filhos ou cavalheiros. Avenida Rio Branco 122, 2º andar. (F 8712) B

ALUGAM-SE boas cozinheiras, mocinhas e outras honestas, fieis e da roça; pedidos para Pavuna, Est. do Rio, a Agenor Portugal. (Enviem sellos). (F 7700) B

PRECISA-SE de uma cozinheira, á rua da Passagem n. 248 (F 8629) B

PRECISA-SE de uma boa cozinheira, á rua Professor Gabizo n. 184, ordenado 50$. (F 8631) B

PRECISAM-SE de uma cozinheira, uma arrumadeira e uma ama secca, á rua do Senado n. 36. (F 8734) B

PRECISA-SE de uma cozinheira, para pequena familia; dormir na casa, na rua Francisco Muratori, 13. (F 9043) B

COZINHEIRA — Precisa-se de uma cozinheira que faça tambem arrumação; rua Paula Freitas 42, Copacabana. (F 9070) B

PRECISA-SE de um bom cozinheiro no quartel da 1ª Companhia Ferro Viaria, em Deodoro. (F 9083) B

PRECISA-SE, para casa de familia, de uma boa cozinheira do trivial, muito asseiada e que durma no aluguel; tratar na rua General Dionysio Cerqueira n. 14 — Botafogo. (F 8674) B

PRECISA-SE de uma boa cozinheira do trivial, para casa de tratamento, á travessa do Commercio n. 22, esquina da rua do Ouvidor. (F 9084) B

PRECISA-SE de uma empregada que lave e cozinhe bem o trivial. Rua Miguel Fernandes 57, Meyer. (F 9106) B

PRECISA-SE de uma boa cozinheira para trivial em casa de pequena familia; á rua Senador Furtado, 29. (F 7959) B

PRECISA-SE de uma criada para cozinhar e outra para arrumadeira e serviços leves. Trata-se á rua Larga n. 15, loja. (F 8439) B

PRECISA-SE de uma creada para cozinhar e lavar; rua de São Christovão n. 377. (F 7654) C

PRECISA-SE de uma cozinheira para o trivial e que lave roupa, em casa de familia; paga-se bom ordenado, á rua do Riachuelo n. 309. (F 8480) B

PRECISA-SE de cozinheira e serviços leves. Travessa Honorina n. 16. (F 7677) B

PRECISA-SE de uma cozinheira que lave tambem alguma roupa de creança; ordenado 35$000, na rua de S. Luiz 18, Estacio de Sá. (F 8500) B

PRECISA-SE de uma cozinheira, para casa de familia, que dá pensão; exige-se pessoa séria e limpa, na rua Senador Dantas n. 23. (F 7817) B

PRECISA-SE de uma cozinheira, para um casal de alto tratamento; ordenado 80$; rua Barcellos n. 10 — Copacabana. (F 7727) B

PRECISA-SE de uma cozinheira, rua Maria e Barros n. 430. (F 8540) B

Creados e creadas

ALUGA-SE uma senhora para lavar e engommar; rua Ruy Barbosa n. 141, commodo n. 24, Botafogo. (F 7768) C

ALUGA-SE uma boa arrumadeira e copeira, de inteira confiança, com pratica, á rua do Senado n. 36; telephone 867, Central. (F 8732) C

ALUGAM-SE, para pensão ou hotel, arrumadeiras, copeiras, copeiros e ajudantes, com informações de conducta e identificados; informar na Empresa do Povo, r. do Senado, 36; telephone, Central, 867. (F 8733) C

ALUGA-SE um sobrado proximo a Avenida Central, amplo e novo para escriptorio de firma commercial, rua General Camara 110, sobrado, com M. Reis. (F 9112) C

PRECISA-SE de uma arrumadeira para casa de familia, rua Evaristo da Veiga 61. (F 9096) C

PRECISA-SE de uma menina para serviços leves. Uruguayana, 170. (F 7061) S

PRECISA-SE de uma copeira arrumadeira para casa de tratamento. Rua Martins Ferreira n. 69. Teleph. 2162, Sul. (F 7866) C

PRECISA-SE de uma moça para arrumadeira; 49, rua General Dionysio — Botafogo. (F 8561) C

PRECISA-SE de uma arrumadeira e copeira, para casa que dá pensão; exige-se conducta afiançada; na rua Senador Dantas n. 23. (F 7817) C

PRECISA-SE de um bom copeiro ou copeira, para a pensão Alencar. Trata-se na praça José Alencar n. 8. (F 9065) C

PRECISA-SE de uma creada para todo o serviço de um casal, em Botafogo. Trata-se na rua do Cattete n. 249, loja. (F 8712) C

PRECISA-SE de uma boa arrumadeira, que seja pessoa de confiança, que traga boas recommendações e que saiba bem pontear roupas e meias. Para tratar na rua das Laranjeiras n. 361. Ordenado 60$000. (1940) C

Offerece-se uma arrumadeira de toda confiança para um casal sem filhos e fazendo mais algum serviço, menos cozinhar e lavar roupa, prefere familia estrangeira. Rua Fernandes Guimarães n. 66 (Botafogo). (F. 7924) C

PRECISA-SE de uma menina para arrumadeira em casa de familia, na avenida Gomes Freire 45, terreo. (F 9113) C

PRECISA-SE de uma copeira, para casa de casal, á rua 9 de fevereiro n. 84 — Copacabana. Paga-se bem. Tel. Ipanema 1456. (F 9034) C

PRECISA-SE de uma boa lavadeira e engommadeira e que faça mais alguns serviços leves, para casa de pequena familia. Exige-se pessoa de confiança e asseiada. Ordenado 50$; rua Copacabana n. 1027. (F 8641) C

PRECISA-SE de uma empregada para serviços leves, em casa de 2 senhoras; rua Carolina Meyer, 65 —Meyer. (F 8639) C

PRECISA-SE de uma pequena para arrumadeira e serviços leves de pequena familia, na rua Francisco Muratori n. 13. (F 9044) C

PRECISA-SE de uma perfeita copeira e arrumadeira, na rua do Mattoso n. 96. (F 7779) C

PRECISA-SE de uma arrumadeira, na rua Conde de Bomfim 850. (F 7669) C

PRECISA-SE de uma copeira e arrumadeira para familia; rua Evaristo da Veiga, 61, sobrado. (F 8495) C

PRECISA-SE de uma creada para lavar e cozinhar o trivial; prefere-se senhora de edade, á rua Barão de Bom Retiro n. 102. (F 7820) C

PRECISA-SE de uma creada para casa de familia; avenida Mem de Sá n. 96. (F 7854) C

PRECISAM-SE 4 copeiras, 2 amas seccas, paga-se 40$, 50$, 60$; á rua 13 de Maio n. 40, loja, Rodrigues. (F 7904) C

PRECISA-SE de uma empregada, para serviços leves em casa de familia, na travessa do Senado, 36, sobrado. (F 7980) C

PRECISA-SE de uma mocinha para os serviços de um casal, dormindo no aluguel; rua Frei Caneca n. 232, 2º andar. (F 7864) C

Fibras: Tecun, Caruá, Pacopaco e Canhamo do Chile.

VENDEM-SE na **Casa Raul Senra** — Rio de Janeiro, Rua Visconde de Inhaúma n. 63 — S. Paulo, Rua Libero Badaró n. 201 — Buenos Ayres, Calle Moreno n. 927. (10019)

COSTUREIRAS — Precisa-se na Fabrica Coutinho, á rua Haddock Lobo 408, de muitas costureiras, 150 ou 200, para camisas e ceroulas e viradeiras, alinhavadeiras e pespontadeiras para collarinhos; tambem se acceitam algumas aprendizes, pagam-se os melhores preços. (F 3226) S

GUARDA LIVROS — Precisa-se de um, competente, para escripturar os livros de uma casa commercial, 2 vezes por semana. Informações e preços, para a caixa postal, 1765. (F 7824) D

A Platina disse ao ouro
Muito contente e feliz
Pagam-me a 25$000 réis
Na Joalheria Paris.

E o ouro cheio de magua
Respondeu-lhe a soluçar
Na Rua Uruguayana 41
E' que te podem comprar. (1356)

PRECISA-SE de moços trabalhadores, á rua Buenos Aires n. 238. (F 8717) D

PRECISA-SE de uma costureira com pratica em reparações de costura. Paga-se bem, á rua Conde de Lage n. 21. (F 7889) D

PRECISA-SE de um bom official de alfaiate em obra de manga, á rua Senador Euzebio n. 111, loja. (F 9077) D

PRECISA-SE de um empregado para botequim, que dê fiança de sua conducta; Humaytá n. 88, padaria, onde se trata — Botafogo. (F 8681) D

PRECISA-SE de uma ajudante de costuras, adeantada, para casa de familia; rua Senador Furtado, 81, casa 15. (F 9005) D

PRECISA-SE de um rapaz que entenda de jardim e horta e uma arrumadeira que concerte roupa e se preste a outros serviços; rua Barão do Amazonas n. 62. (F 8679) D

PRECISA-SE de uma costureira com pratica em reparações de costura. Paga-se bem, á rua Conde de Lage n. 21. (F 7889) D

PRECISA-SE de uma senhora de edade, que tenha muita pratica, em roupa branca, para casa de familia, á rua Barão de Petropolis, 96 — Rio Comprido. (F 7840) D

PRECISA-SE de um alfaiate na rua S. Luiz Gonzaga 132. (F 9120) D

PRECISA-SE de um caixeiro com pratica de botequim e bilhares. Rua Senador Euzebio n. 44. (F 7900) D

PRECISA-SE de uma empregada, para todo serviço em casa de pequena familia, á praça da Republica n. 89, sob. (F 8412) D

PRECISAM-SE ajoureiras, costureiras e ajudantes para vestidos; á rua Visconde Itauna n. 88. (F 7646) D

KOLA SOEL

E' o reconstituinte mais poderoso até hoje conhecido

Anemia, fraqueza, convalescença, surmenage, rachitismo, lymphatismo, molestias do estomago.

A KOLA SOEL constitue o tratamento da anemia, da forças rapidamente, combate o esgottamento nervoso e da lucidez de espirito.

Não procure mais.

Força, saude e juventude, só se obtem com a

KOLA SOEL (133)

PRECISA-SE de uma boa criada; rua Ubaldino do Amaral 44, sob., antigo morro do Senado. (F 7936) C

PRECISA-SE de uma lavadeira engommadeira, rua 13 de Maio, 40, loja, Rodrigues. (F 7904) C

PRECISAM-SE cozinheiras, copeiras, engommadeiras; rua 13 de Maio n. 40, loja. (F 7904) C

PRECISA-SE de uma creada para casa de pequena familia; á rua Magalhães Couto n. 129. (F 7903) C

Empregos diversos

ALUGA-SE um bom copeiro, para pensão ou familia de tratamento; largo do Machado n. 5; teleph. Beira-Mar, 982. (F 8701) D

MENINO, para escriptorio, precizase de um, até 14 annos. Trata-se á rua S. Christovão, 82. (Escola Ideal). (F 8718) D

PRECISA-SE meio official de machinas; rua S. Leopoldo n. 46. (F 9030) D

OFFERECE-SE uma perfeita costureira, corta por figurino; trata-se na r. do Cattete, 195. (F 8508) D

PRECISA-SE de boas costureiras para paletots e calças de brim que trabalhem com perfeição, não sendo perfeitas é inutil apresentar-se. Paga-se bons feitios—Largo da Carioca n. 24, 1º andar, com o sr. Corrêa. (1908) D

PRECISA-SE de aprendizes, na fabrica de malas da rua do Lavradio n. 32. (F 8704) D

CHAPAS DE FERRO
ARMCO
EM STOCK

Lisas, pretas e galvanisadas, de 1 x 2 metros e bitolas ns. 18 a 26.

Corrugadas galvanisadas para telhado, de 6 a 10 pés e bitolas ns. 24 a 28.

The American Rolling Mill Company

AV. RIO BRANCO, 109. Caixa do Correio 19. RIO DE JANEIRO. (1921)

SYPHILIS e suas consequencias. Cura completamente radical; injecções INDOLORES, de sua preparação. App. 606 e 914. Assembléa n. 54, das 12 ás 18 horas. Serviço do dr. PEDRO MAGALHÃES. Telephone 1090, C. (F 8517) S

PRECISA-SE de carteiristas encarteiradeiras e destalindeiras na Companhia Nacional de Tabacos; á rua Marechal Floriano Peixoto, 124. (F 7702) D

PRECISAM-SE de boas engommadeiras, perfeitas em camisas novas; paga-se bem, na rua do Passeio 42, loja. (F 7824) D

RAIOS X *para o diagnostico e tratamento das doenças do estomago, intestinos, figado, pulmões, coração, rins, ossos, etc., pelo DR. RENATO DE SOUZA LOPES, Preços modicos. Rua São José 39, de 2 ás 5, ás terças quintas e sabbados.* (383)

PRECISAM-SE de 20 costureiras muito habilitadas, no atelier da Casa Ratto. Rua Gonçalves Dias n. 57, 1º andar. (2944)

PRECISA-SE de uma empregada em casa de pequena familia para arrumar e passar roupa, á r. do Rezende n. 146. (F 8465) D

PRECISA-SE para fabrica de balas, um ajudante com ou sem pratica. Rua S. Alexandrina, 110. (F 7058) D

Recebemos seda lavavel

Em côres e branca — sortimento colossal, a preços de verdadeiro assombro, na Casa

-:- Ao 191 -:-

191, Rua 7 de Setembro, 191

Teleph. C. 3963.

JUBOL

Unico remedio racional do intestino

JUDOL - Esponja e limpa o intestino - Evita a appendicite e a enterite - Cura as hemorroïdas - Impede o excesso de gordura - Regularisa a harmonia das formas.

Communicações: A' Academia de Sciencias - 28 de Junho de 1909. A' Academia de Medecina - 21 de Dezembro de 1909

Prisão de ventre - Enterite - Tonteiras - Hemorroïdas - Dyspepsia - Enxaquecas.

A opinião medical:

Se os nossos antepassados tivessem podido, engulindo cada noite alguns comprimidos de *Jubol* dar de novo ao seu intestino paresiado pelo abuso de drogas e lavagens a sua elasticidade e a sua flexibilidade, se tivessem tido ao seu serviço o recurso da reeducação intestinal tão admiravelmente realisada pelo *Jubol*, talvez a historia do clyster contaria ao seu activo menos horas illustres. Em compensação, a humanidade teria passado por menos soffrimentos, dos quaes os boticarios, tanto quanto os doentes, se fizeram, em todas as epocas, os inconscientes obreiros. — *Dr. Brémond*, da Faculdade de Medecina de Montpellier

Para gozar boa saude tomai cada noite um comprimido de JUBOL

Agentes geraes para o Brasil: FERREIRA & VASCHY

113, RUA GENERAL CAMARA — Caixa do Correio 624

Os Estabelecimentos CHATELAIN acabam de ser nomeados por Sua Santidade o Papa Benedicto XV, fornecedores de seus productos do Palacio do Vaticano. (8617)

PRECISA-SE de um pequeno para fabrica de bonets; rua General Camara n. 253. (F 7790) D

PRECISAM-SE boas costureiras, á rua Mariz e Barros n. 235 — Fabrica de meias. (F 7940) D

PRECISA-SE de um menino com pratica de botequim, na travessa Costa Velho n. 9. (F 7901) D

VENDEDOR, precisa-se para um artigo de grande utilidade. Rua Uruguayana 212, sobr., das 9 ás 11 horas da manhã. (F 8619) D

Casas e commodos centro

ALUGA-SE uma sala ricamente mobilada, com pensão, para um casal distincto, Rua S. Bento 30, 2º andar. (F 9091) E

Casas para alugar

Indicações certas e detalhadas; serviço sério, rapido e bem organizado; sem prazo com J. PINTO, rua do Rosario 142, sob. Teleph. Norte 4.160.

ALUGAM-SE dois quartos com pensão a cavalheiros do commercio. Rua S. Bento 30, 2º andar. (F 9091) E

ALUGA-SE um escriptorio, na rua da Carioca n. 10, andar. (F 9054) E

ALUGA-SE, a dois moços do commercio, um quarto com pensão; rua da Carioca n. 52, 2º andar. (F 8614) E

ALUGA-SE um aposento mobilado, em casa de familia de toda a respeitabilidade, a um senhor de todo o respeito; rua Ubaldino do Amaral, 53 (antiga Prefeito Barata). (F 8668) E

ALUGA-SE uma espaçosa sala de frente, para escriptorio, com entrada independente. Rua 7 de Setembro 132, 2º andar. Tel. C. 2625. (F 9092) E

ALUGAM-SE bons quartos de frente com pensão; na av. Rio Branco 35 A, 2º and. (F 9099) E

ALUGA-SE o predio da Avenida Gomes Freyre n. 127 (loja). Trata-se na Avenida Passos n. 112. (F 9085) E

ALUGA-SE um quarto independente, em casa de familia, a rapaz do commercio; rua Didimo n. 31, sobrado (Villa Ruy Barbosa). (F 8691) E

ALUGAM-SE casas; informações completas e exactas de centenas de casas, em diversos bairros, v. ex. póde obter ainda hoje, dirigindo-se á Empresa do Povo, á rua do Senado n. 36; teleph. 867, Central, Commissão modica. (F 8736) E

ALUGAM-SE magnificos escriptorios; rua Gonçalves Dias n. 56, sobrado. (F 9006) E

ALUGA-SE, tres vezes na semana, optimo consultorio dentario; para ver e tratar á rua da Carioca n. 41, ás terças, quintas e sabbados, com o sr. Gama. (F 9004) E

ALUGA-SE, no centro, casa com 3 quartos e 2 salas, por 180$; informações, largo de S. Francisco, 14, sobrado. (F 9010) E

ALUGA-SE, nas proximidades da praça da Republica, casa com 3 quartos, 2 salas e mais commodidades; informações, largo de S. Francisco, 14, sobrado. (F 9010) E

ALUGA-SE um bom commodo em casa de familia, tem telephone; rua Riachuelo n. 141, 2º andar. (F 8445) E

ALUGA-SE, a quem comprar as divisões existentes, o 2º andar da r. da Carioca n. 34-A, constando apenas de um salão de frente, magnifico para escriptorio, atelier ou séde de associações; trata-se no mesmo 2º andar, das 9 ás 11. (F 7733) E

ALUGAM-SE bons quartos e salas de frente, bem mobilados, bom tratamento; avenida Central, Pensão Mauá. (F 8368) E

ALUGA-SE, a um senhor, bom quarto, em casa de familia; informes á rua da Assembléa n. 69, loja. (F 7672) E

ALUGA-SE, para escriptorio, uma sala no 1º andar do n. 30 da praça Tiradentes; para ver e tratar, das 12 ás 16. (F 7637) E

ALUGA-SE um quarto mobilado, em casa de familia, independente; rua Silva Manoel n. 134. (F 7625) E

ALUGA-SE um pequeno escriptorio para medico, sala de espera, limpeza e telephone, 50$; na praça Tiradentes n. 9, sobrado. (F 7876) E

ALUGA-SE um aposento com pensão a moços sérios ou a casal sem filhos; rua do Lavradio, 127. (F 7955) E

ALUGAM-SE um quarto e uma sala de frente, sem mobilia, a um cavalheiro distincto, na avenida Henrique Valladares; trata-se na mesma avenida n. 44 (botequim). (F 7003) E

ALUGA-SE uma optima sala de frente, sem pensão, em casa de familia de tratamento, a um senhor distincto; avenida Henrique Valladares n. 29, sobrado. (F 7916) E

QUARTOS. Alugam-se na Pensão Candelaria magnificos, boa e farta pensão; acceitam-se pensionistas á mesa; na rua Candelaria 85, sobrado. (F 7446) E

SALA ou dois quartos vasios, em rua central, precisa-se para senhora do commercio, em casa socegada e de respeito. Resposta para Roxo, rua Uruguayana 62, 2º andar. (F 8638) E

SALA — Aluga-se só a um casal em rua e casa discreta. Tel. C. 3517. (F 8643) E

"A belleza do rosto"

Senhoritas!!!

Deveis usar para vossa "CUTIS" o

"CREME SIMÕES"

(Approvado e analysado pela Saúde Publica do Rio de Janeiro — Brasil — e registrado na Junta Commercial do Rio de Janeiro).

Unico no GENERO. Cura e estirpa as espinhas, cravos e limpa as gorduras do ROSTO. Amacia e avelluda a tez, dando uma graça INVEJAVEL e SEDUCTORA

Toda moça e toda senhora de gosto e de fino trato, deve comprar, já, agora, neste momento, hoje sem falta, 1 vidro de CREME SIMÕES; formula e invenção do Phc°. chimico analytico de 1ª classe Wistremundo Alves Simões, preparado pela: *RADIUM MELLIORATING MEDICAMENTALLY Co.*

PEDIR SEMPRE E SEMPRE, ORIGINAL, VERDADEIRO, LEGITIMO.

Informações e prospectos — Caixa Postal 50 — Rio de Janeiro.

A' venda nas seguintes Drogarias do Rio de Janeiro: J. M. Pacheco, Rua dos Andradas 43 e Araujo Freitas & C., Rua dos Ourives, 88. — Em S. Paulo: Baruel & C., Rua Direita n. 1. (1824)

ALUGA-SE um quarto com janella, independente, e com boa mobilia, em casa de familia de toda consideração; á rua Sachet 11, 3º andar. (F 8532) E

ALUGA-SE, em casa de familia, bom quarto de frente, bem mobilado e com excellente pensão, a dois rapazes distinctos; rua Senador Dantas 19. (F 7650) E

ALUGAM-SE bons quartos, com pensão; na avenida Rio Branco 35 A, 2º andar. (F 7981) E

Lapa e Santa Thereza

ALUGA-SE um gabinete, proprio para medico, que queira formar clinica, em bom local, tendo já um cirurgião dentista. Informa-se na rua Maranguape n. 8—Lapa. (F 9039) F

ALUGA-SE uma esplendida sala e quarto separado, casa de familia. R. Uruguayana, 16, sobrado. (F 8434) F

APHTONA

Especifico Curativo e Preventivo DA

FEBRE APHTOSA

NO GADO VACCUM

De effeito prompto, logo após a primeira dóse. A sua efficacia é garantida pelo seu proprio uso. Cada dóse, pelo correio, Rs. 3$000. Peçam prospectos e informações ao unico depositario: Roberto Rochfort. Casa Veterinaria, rua do Mercado, 49 — Rio de Janeiro. (1860)

ALUGAM-SE uma boa sala de frente e um quarto, com communicação, com ou sem mobilia, á praça Tiradentes n. 83, 2º andar. (F 8310) E

Aluga-se — Elegante quarto mobilado para casal — Rua do Rezende 91. (2095) E

PENSÃO Villa Rio de Janeiro — Alugam-se excellentes salas de frente e quartos ricamente mobilados, com ou sem pensão, a casaes e senhores de respeito; rua dos Invalidos n. 177. Tel. 5858, C. (F 7711) E

ALUGA-SE um bom quarto a rapazes. Rua da Lapa n. 62, sobrado. (F 9103) F

ALUGA-SE uma bonita sala de frente, com ou sem pensão; av. Mem de Sá n. 41, sob. (F 9060) F

ALUGA-SE, em rua familiar da Lapa, casa com 2 pavimentos, 6 quartos, 3 salas, banheira, aquecedor, etc.; informações, largo de S. Francisco n. 14, sobrado. (F 9010) F

ALUGA-SE, nas proximidades da av. Mem de Sá, casa com 3 quartos, 2 salas, banheiro, etc., por 200$; informações, largo de S. Francisco n. 14, sobrado. (F 9010) F

ALUGA-SE, no Riachuelo, boa casa por 103$, com 2 quartos, 2 salas, etc.; informações, largo de S. Francisco n. 14, sobrado. (F 9010) F

ALUGA-SE uma sala de frente bem mobilada, na avenida Mem de Sá n. 25. (F 8492) F

Cattete, Laranjeiras, Botafogo e Gavea

ALUGA-SE um quarto bem mobilado, em casa de uma senhora, para cavalheiro; tem telephone; rua do Cattete n. 108, sobrado. (F 9047) G

ALUGA-SE um bom commodo mobilado, serve para dois moços, com ou sem pensão. Rua do Cattete 246, sobrado. (F 9119) G

ALUGA-SE a casal ou pessoas de tratamento, uma esplendida sala de frente, mobilada, com ou sem pensão. Rua do Cattete 246, sobrado. (F 9119) G

ALUGAM-SE a casaes de tratamento, dois quartos com todo o conforto e excellente pensão, e um quarto a rapaz solteiro; predio rodeado de jardim; na rua Dois de Dezembro n. 124, no trecho situado entre as ruas do Cattete e Bento Lisboa. (F 8460) G

ALUGA-SE um commodo por 40$, em casa de um casal sem filhos, a um senhor do commercio; r. Benjamin Constant n. 16, casa 2, Gloria. (F 7643) G

APOSENTO — Aluga-se uma sala de frente, com optima pensão, a casal distincto, com referencia, em casa de familia de todo respeito; diaria 6$500 por pessoa; á rua Benjamin Constant 135, telep. Central, 1840. (F 7804) E

ALUGA-SE, em casa de familia de tratamento, uma esplendida sala bem mobilada, com pensão, perto dos banhos de mar, a casal sem filhos, a senhoras ou cavalheiros distinctos, á rua 2 de Dezembro, 32—Flamengo. (F 6851) G

ALUGA-SE um quarto mobilado e independente, T. Marquez do Paraná n. 31; informações, teleph. 608, Beira-Mar. (F 7675) G

ALUGA-SE um bom quarto mobilado, todo conforto, telephone e jardim, perto dos banhos de mar; r. Paysandú n. 187. (F 8406) G

ALUGA-SE uma grande sala com bonita vista, a um casal sem filhos; rua Santa Christina n. 23 — Cattete. (F 7938) G

ALUGA-SE, em Jardim Botanico, boa casa com 3 quartos, 2 salas, jardim, quintal, etc.; informações, largo de S. Francisco n. 14, sobrado. (F 9010) G

ALUGA, na Gavea, excellente casa com todas as commodidades para familia de tratamento; informações, largo de S. Francisco n. 14, sobrado. (F 9010) G

ALUGA-SE, na Gloria, casa com 4 quartos, 2 salas, banheira, aquecedor, quintal, etc.; informações, largo de S. Francisco n. 14, sobrado. (F 9010) G

ALUGA-SE, proximo á rua Bento Lisboa, casa com 5 quartos, 2 salas, etc., por 180$; informações, largo de S. Francisco n. 14, sobrado. (F 9010) G

ALUGA-SE uma sala de frente, independente, em casa de familia; rua do Cattete n. 88, 2º andar. (F 9072) G

ALUGA-SE um quarto sem mobilia, a uma senhora, no sobrado á praia de Botafogo n. 358. (F 8677) G

ALUGA-SE por tres annos o predio n. 183 da rua do Cattete, junto ao palacio; 7 quartos, 2 salas, cozinha, banheiros, W. C., quintal e grande armazem. Está aberto. Aluguel, do armazem e sobrado, um conto; trata-se com Milton, rua da Assembléa n. 45, sobrado, das 8 ás 10 ou das 12 ás 4 da tarde. (F 8620) G

ALUGA-SE, em Botafogo, casa com 2 quartos, 2 salas, jardim, etc., proximo a r. General Polydoro; informações, largo de S. Francisco n. 14, sobrado. (F 9010) G

ALUGA-SE, transversal ao Cattete, casa com 2 pavimentos, 6 quartos, 4 salas, etc., quintal; informações, largo de S. Francisco n. 14, sobrado. (F 901) G

ALUGA-SE, em Botafogo, casa por 200$, com quintal, 2 quartos, 2 salas, etc.; informações, largo de São Francisco n. 14, sobrado. (F 9010) G

ALUGA-SE, nas immediações da Gloria, casa com dois quartos, uma sala, banheira, etc.; informações, largo de S. Francisco n. 14, sobrado. (F 9010) G

ALUGA-SE, nas proximidades da praia de Botafogo, excellente casa com 6 quartos, 3 salas, banheira, jardim, 2 pavimentos, etc.; informações, largo de S. Francisco n. 14, sobrado. (F 9010) G

LINDOS QUARTOS MOBILIADOS - Rua das Larangeiras, 530

Tel. B. M. 1166

Elegante e aprazivel residencia para passar o verão

A senhores solteiros de fino trato ou empregados no commercio, alugam-se, com serviço de roupa, luz, banho, telephone e com direito ao café completo

Ultima palavra em conforto e limpeza — Preço 100$000 mensaes (1902)

ESPLENDIDOS APOSENTOS MOBILIADOS

FILIAL DO HOTEL VICTORIA | **Diarias desde 4$000**

RUA 13 DE MAIO N. 25 — TELEPHONE, CENTRAL 4733 — DEFRONTE DO THEATRO MUNICIPAL. (14024)

(19) FOLHETIM DO "CORREIO DA MANHÃ"

EMILIO RICHEBOURG

SUPPLICIO DE MÃE

— E' o senhor o director da agencia? perguntou o falso Pedro Rousseau.

— Não, senhor; o patrão não póde vir aqui receber as suas ordens, porque, quando chegou a sua carta, já tinha preso o dia de hoje. Encarregou-me, pois, a mim, que sou um dos seus empregados, de vir aqui em logar delle.

— Posso então tratar comsigo a pequena questão, por causa da qual escrevi ao sr. Serpin?

— Perfeitamente, senhor.

— Muito bem; tenha a bondade de assentar-se.

Os dois homens assentaram-se.

— A casa Serpin, começou o conde de Lasserre, incumbe-se apenas de fornecer, no mais breve espaço de tempo, que seja possivel, quaesquer informações que lhe sejam pedidas, mediante um preço convencional?

— Sim, senhor.

— E qualquer que seja a natureza dessas informações? insistiu o conde.

— A agencia não tem uma qualquer especialidade de trabalho, e em geral presta o seu serviço sem restricções. Os homens que trabalham por conta da agencia, pertencem á pessoa que os emprega, e têm o dever de fazer tudo quanto lhes seja humanamente possivel para corresponderem á confiança dessa pessoa. Agora, senhor, espero me diga qual é o serviço, que de nós deseja.

— Vou dizer-lh'o em poucas palavras. Ante-hontem á noite, um homem muito conhecido na sociedade parisiense, o sr. visconde de Sanzac, que reside na rua de Londres, n. 14, saiu bruscamente de Paris sem prevenir pessoa alguma da sua partida. Ao que me parece, deve ser demorada a sua permanencia fóra de Paris, e ha toda a razão para se suppôr, que elle foi installar-se com tal ou qual permanencia em qualquer ponto. Ora, o que eu desejo é que a agencia, pelos meios de que dispõe, trate de descobrir o sitio em que elle se encontra... Posso contar com a collaboração da agencia Serpin?

— Ah! de certo, senhor. Eu proprio vou incumbir-me de descobrir o que deseja saber.

— Que tempo calcula que será necessario, para poder levar a bom fim os seus trabalhos de investigação?

— Não me é possivel responder a essa pergunta, senhor, porquanto a duração desses trabalhos, depende das circumstancias, que se apresentarem, e das difficuldades que devemos sempre prever. Em todo o caso posso desde já asseverar-lhe, que amanhã porei mãos á obra e começarei a trabalhar com a mais consciencíosa actividade...

E depois de breve pausa, o delegado da agencia Serpin perguntou:

— Póde fazer-me saber os nomes de algumas das pessoas, que vivem em relações de amizade com o sr. visconde de Sanzac?

— Não, não posso, respondeu o conde, depois de um momento de hesitação. Como não vivo na roda, em que anda o sr. visconde de Sanzac, não conheço um unico dos seus amigos.

— E' muito possivel que não careça dessa informação para as minhas investigações; tanto mais que, sendo certo que o sr. visconde de Sanzac não fez saber a pessoa alguma a sua partida, é mais que provavel, que ninguem sabe a direcção que tomou. Parece-me de toda a evidencia que o sr. visconde de Sanzac teve excellentes razões para occultar o logar do seu retiro.

— Sim, sobre esse ponto não póde haver duvida.

— Mas póde ficar tranquillo, e ter confiança em mim, senhor; affirmo-lhe que havemos de vencer as difficuldades.

— Resta-me agora estabelecer as condições do nosso contrato, disse o conde.

— E' verdade, senhor, porquanto todo o trabalho merece salario.

— Está entendido, senhor. Que quantia deverei entregar adeantadamente?

— Quinhentos francos apenas.

— Está autorizado a recebel-os?

— Estou, sim, senhor.

O conde de Lasserre tirou da algibeira uma carteira e de dentro desta uma nota de quinhentos francos, que passou para a mão do agente.

— Fica pois bem entendido, que esta quantia é recebida por conta da somma total, que fôr devida pelo trabalho, de que a agencia vae encarregar-se. Estou porem persuadido de que, além desta quantia, não ha de ter de pagar muito mais. Quer me parecer que eu, com o auxilio de um homem unico, poderei levar a bom fim a empresa, de que se trata.

— Se antes que oito dias sejam passados, me fizer saber qual o logar em que se encontra o visconde de Sanzac, receberá uma gratificação extraordinaria de mil francos.

O empregado da agencia Serpin abriu desmesuradamente os olhos. Custava-lhe acreditar que fosse verdade o que acabava de ouvir.

— Mil francos! exclamou elle.

— Sim, mil francos, repetiu o conde de Lasserre, levantando-se com o fim de indicar ao representante da agencia Serpin, que era tempo de retirar-se. E portanto desenvolva toda a sua actividade, e consiga o fim que se deseja, para poder ter o direito á recompensa promettida.

— Hei de fazer o possivel para o satisfazer, senhor. No caso de que eu careça de communicar-lhe quaesquer informações, ou mesmo de alguns esclarecimentos, peço-lhe me diga onde e a que hora poderei encontral-o. De certo comprehende que posso de um momento para o outro, ter ou mesmo de pedir-lhe esclarecimentos necessidade de falar-lhe.

— Encontrar-me-á aqui todos os dias, das quatro ás seis horas da tarde.

— E' tambem possivel, que o sr. Pedro Rousseau tenha qualquer detalhe a communicar-me, para as minhas investigações, e nesse caso, precisa tambem saber o meu nome e morada. Poderá escrever-me dirigindo a carta para a casa Serpin, sobrescriptada para M. Gabiron, que é o meu nome.

— Fica combinado, sr. Gabiron.

— Até muito depressa, sr. Rousseau.

— Adeus, senhor.

E o empregado da agencia Serpin saiu em seguida do quarto, depois de fazer as mais rasgadas cortezias.

O conde de Lasserre fechou a porta por dentro, e voltou a sentar-se.

Com os cotovellos assentes sobre os joelhos e a cabeça apoiada nas mãos, ficou durante muito tempo absorto nos seus tristes pensamentos.

A noite chegára sem que o conde désse por isso.

Por fim levantou a cabeça, e murmurou com voz surda:

— Esperemos!

XIII

O SR. GABIRON

No dia seguinte em que tinha tido logar a conversa do conde de Lasserre com o agente Gabiron, apresentava-se na rua de Londres, na casa designada com o numero 14, e levando uma carta na mão, um homem de suissas á ingleza, trajando a libré correcta de criado de casa rica.

— Trago aqui uma carta do meu patrão, do sr. barão de Piraque, para o sr. visconde de Sanzac, disse elle dirigindo-se á mulher do guarda-portão, que apparecera a recebel-o. Supponho que será um convite para almoçar amanhã.

— Nesse caso é inutil deixar aqui a carta, respondeu a matrona; póde tornar a leval-a ao seu patrão.

— Porque? perguntou o criado, com expressão de apparente surpresa.

— Porque o sr. visconde de Sanzac não está actualmente em Paris.

— Como assim? não está em Paris o sr. visconde?

— Eu que lh'o digo é porque é verdade.

— E está muito longe?

— Sobre esse ponto nada podemos dizer-lhe, porque nada sabemos.

— Pois o meu patrão offerece amanhã um grande almoço aos seus amigos, e estou convencido de que ha de ficar deveras contrariado por não poder ter o sr. visconde, de quem sei é amigo muito intimo. E' realmente motivo para surpresa, que o sr. barão não saiba que o seu amigo saiu de Paris!

— O sr. visconde não communicou a pessoa alguma a sua intenção de partir.

— E' singular! Mas talvez então o meu patrão queira escrever-lhe; se pudesse dizer-me para onde foi...

— Para lh'o dizer era preciso sabel-o. Mas, se quer falar com o sr. Ludovic, talvez elle possa dar-lhe alguma informação.

— Quem é o sr. Ludovic?

— E' o criado particular e homem de confiança do sr. visconde de Sanzac.

— Oh! pois o sr. visconde partiu sem levar comsigo o seu criado particular?

— Partiu sósinho, levando apenas uma pequena mala.

— Ah! mas então não tenciona elle demorar-se fóra de Paris mais do que tres ou quatro dias.

— Não sei responder-lhe. Se quer falar com o sr. Ludovic, póde subir.

O homem da libré verde ficou silencioso durante alguns momentos, como quem reflectia.

— Não, não vou falar-lhe, disse elle por fim. A verdade é que o meu patrão só me deu ordem para trazer aqui a carta, e nada mais; e portanto se elle tiver muito interesse em saber para onde foi o sr. visconde, voltarei então para falar ao sr. Ludovic.

— Como quizer.

O lacaio agradeceu as informações, que lhe dera a mulher do guarda-portão, e em seguida retirou-se.

Naquelle individuo de suissas á ingleza, e trajando a libré de lacaio de casa rica, de certo reconheceram os nossos leitores o agente Gabiron.

O falso lacaio desceu rapidamente a rua de Londres.

Deante da egreja de Trinité parou.

Entrou depois no pequeno jardim, onde se viam apenas umas tres ou quatro pessoas, e assentou-se em um banco.

— Agora preciso reflectir, disse elle de si para si. São passados quasi tres dias desde que o visconde de Sanzac partiu, levando unicamente como bagagem uma pequena mala. Provavelmente logo que chegue ao seu destino, ha de escrever ao seu homem de confiança; parece-me isto de toda a evidencia, porquanto ha de querer saber o que pensam da sua partida precipitada as pessoas que o conhecem, e ha de mandar buscar um ou outro objecto, que lhe faça falta, e que porventura não possa obter de outro modo... Ah! se me fosse dado conseguir, que por qualquer astucia caisse nas minhas mãos uma das suas cartas... E' difficil... mas não me parece que seja impossivel...

"A primeira coisa, de que devo tratar, é de espreitar os passos do tal Ludovic. Verdade é que nunca o vi, mas hei de procurar conhecel-o.

E ficou por momentos absorto em profunda meditação.

(Continúa)

OFFERTA VANTAJOSA

DURANTE 15 DIAS

Ternos de finissimas casemiras, confecção e aviamentos de 1ª qualidade, côrte e acabamento irreprehensivel, ao preço de

160$000, 180$000, 200$000 e 220$000

As nossas officinas de Alfaiate estão actualmente sob a direcção do afamado contra-mestre De Avolio, — DIPLOMADO PELAS ACADEMIAS DE CÔRTE DE TURIM E PARIS.

CAMISARIA - GRAVATARIA

A' La Ville de Paris

35 -- RUA DOS OURIVES -- 35

(1910)

ALUGAM-SE quartos para solteiro ou casal; Pensão Alencar, praça José de Alencar n. 8. (F 7851) G

SALA. Aluga-se de frente, em casa de familia, a senhoras de respeito, sem moveis, com ou sem pensão, á rua Soares Cabral n. 45, Laranjeiras. (F 7813) G

Leme, Copacabana e Leblon

ALUGA-SE uma sala de frente mobilada, proximo aos banhos de mar do Flamengo, casa de familia. Rua Senador Corrêa n. 37. (F 8441) H

ALUGA-SE, em Ipanema, casa com 4 quartos, 3 salas, jardim, quintal, banheira, 2 pavimentos, etc.; informações, largo de S. Francisco, 14, sob. (F 9009) H

ALUGA-SE, em Copacabana, boa casa com 3 quartos, 2 salas, quintal banheira, etc.; informações, largo de S. Francisco n. 14, sobrado. (F 9009) H

ALUGA-SE, em Ipanema, casa com 5 quartos, 2 salas, banheira, aquecedor, jardim e quintal; informações, largo de S. Francisco n. 14, sobrado. (F 9009) H

ALUGA-SE um quarto mobilado, em casa de familia, á rua Salvador Corrêa n. 62, casa 26, Leme. (F 7728) H

ALUGA-SE uma grande sala, mobilada ou sem mobilia, a moço do commercio ou casal sem filhos; 2 minutos dos banhos de mar; á rua Leopoldo Miguez n. 17, casa 2 — Copacabana. (F 1691) H

PRECISA-SE de uma creada para serviços domesticos de um casal. Rua Leopoldo Miguez n. 17, casa 2 — Copacabana. (F 7601) C

EM COPACABANA — Aluga-se uma pequena casa, mobilada, proxima dos banhos de mar; trata-se á rua 19 de Fevereiro, 94. (F 7863)

Saude, Praia Formosa e Mangue

ALUGA-SE, na Praia Formosa, boa casa, com boas accommodações, jardim e quintal; informações, largo de S. Francisco n. 14, sobrado. (F 9009) I

ALUGA-SE um quarto muito fresco, em casa de todo respeito, com pensão e mobilia, querendo. R. Senador Euzebio n. 61. (F 8605) I

ALUGAM-SE a loja e sobrado da rua da Gamboa n. 255; chave, rua do Livramento n. 72. (F 8560) I

Catumby, Estacio e Rio Comprido

ALUGAM-SE, a pessoas de todo respeito e decentes, dois bons aposentos, na rua Dr. Aristides Lobo n. 175 (Rio Comprido); trata-se das 2 horas da tarde ás 6. (F 8711) J

ALUGA-SE, em Catumby, boa casa com 3 quartos, 2 salas, quintal, etc., por 150$; informações, largo de S. Francisco n. 14, sobrado. (F 9011) J

ALUGA-SE, em Copacabana, casa com boas commodidades por 330$; informações, largo de S. Francisco, 14, sobrado. (F 9011) J

ALUGA-SE, nas Laranjeiras, boa casa com 5 quartos, 2 salas, 2 quartos para creados, banheira, jardim, etc.; informações, largo de S. Francisco n. 14, sobrado. (F 9011) J

ALUGA-SE uma casa completamente mobilada, na rua Itapagipe; tem quatro quartos e os demais commodos precisos, jardim e pequena chacara. Aluguel, 350$; trata-se na rua do Mattoso n. 160. (F 8672) J

ALUGA-SE um quarto esplendido, com pensão, em casa de familia; rua da Luz n. 128, avenida Paulo de Frontin. (F 8567) J

Haddock Lobo e Tijuca

ALUGA-SE uma casa mobilada, na rua Affonso Penna; trata-se á rua Uruguayana n. 111, das 2 ás 3, com o dr. Mello. Preço, 550$000. (F 7683) K

ALUGA-SE, proximo á praça Saenz Peña, boa casa com 3 quartos, 2 salas, jardim, quintal e mais commodidades; informações, largo de S. Francisco n. 14, sobrado. (F 9010) K

ALUGA-SE, transversal ao principio de Haddock Lobo, boa casa com 2 quartos, 2 salas, banheira, aquecedor, jardim, quintal, etc.; informações, largo de S. Francisco n. 14, sobrado. (F 9010) K

ALUGA-SE, nas proximidades de Haddock Lobo, excellente casa com 4 quartos, 2 salas, quarto para creados, jardim e quintal; informações, largo de S. Francisco n. 14, sobrado. (F 9010) K

ALUGA-SE, nas proximidades da r. Affonso Penna, boa casa com 4 quartos, 2 salas, porão habitavel, jardim, etc.; informações, largo de S. Francisco n. 14, sobrado. (F 9010) K

ALUGA-SE um bom quarto de frente, em casa de familia, á rua do Bispo n. 214, perto de Haddock Lobo. (F 7742) K

ALUGA-SE o predio n. 1.110, á rua Conde Bomfim, por contracto, proprio para pensão, collegio ou sanatorio; trata-se no mesmo, de 1 ás 4 horas. (F 8433) K

ALUGA-SE, na Tijuca, por alguns mezes, pequena casa, com alguma mobilia; informações com o sr. José do Prado Carvalho, casa Bhering, r. Sete de Setembro. (F 7726) K

ALUGA-SE, em casa de familia, uma boa sala de frente, a rapaz solteiro; r. Barão de Petropolis n. 75, casa 1. (F 7568) I

ALUGA-SE na rua Visconde de Figueiredo n. 47, uma confortavel casa de optima apparencia, com salas de visita, jantar, tres espaçosos quartos, copa, cozinha, quarto para creados, quarto sanitario com banheira esmaltada e aquecedor, porão habitavel e regular quintal, completamente mobilada com moveis de estylo, harmonioso e novo piano, formato grande, pelo prazo de 6 mezes ou mais, pelo aluguel mensal de 500$ e as respectivas taxas. Pagamento adiantado e com fiador idoneo. A casa está occupada pela familia que presta-se a mostrar e combinará a entrega. Teleph. V. 4371. (F 8601) K

UMA SALA e um quarto, alugam-se a distinctos cavalheiros, na rua Haddock Lobo, 153, sobr., esq. da rua Mattoso. (F 8418) K

São Christovão, Andarahy e Villa Isabel

MOÇOS e moças podem aprender a profissão de manicure e massagista por methodo rapido e pratico, com professoras diplomadas, ensino completo, 50$; á rua do Cattete, 300, 1º andar, de 1 ás 6 horas da tarde. (F 8641) L

ALUGA-SE por 200$ a boa casa da rua dos Artistas n. 27, Aldeia Campista; tratar, na mesma, até ás 10 horas, e r. Uruguayana n. 116, das 2 ás 3. (F 8662) L

ALUGA-SE grande loja e terreno para fabrica, na rua Barão de Mesquita n. 777; chaves no n. 779. (F 7702) L

ALUGA-SE, nas immediações da Quinta, boa casa com 5 quartos, 2 salas, banheira, quintal, etc.; informações, largo de S. Francisco 14, sob. (F 9009) L

ALUGA-SE, em bom ponto de Villa Isabel, casa com 8 quartos, 3 salas, jardim, quintal, banheira, etc.; informações, largo de São Francisco n. 14, sobrado. (F 9009) L

Dôr desapparece, ama só fricção de LINIMENTO * * * * MARINHO. Rua 7 de Setembro, 186.

(1848)

ALUGA-SE, nas proximidades de Maracanã, casa com 3 quartos, 2 salas, banheira, etc.; informações, largo de S. Francisco n. 14, sobrado. (F 9009) L

ALUGA-SE, em S. Christovão boa casa com 6 quartos, 3 salas, jardim, quintal, etc., por 250$; informações, largo de S. Francisco n. 14, sobrado. (F 9009) L

ALUGA-SE, em bom ponto de São Christovão, casa com 3 quartos, 2 salas, jardim e quintal; informações, largo de S. Francisco n. 14, sobrado. (F 9009) L

PRECISA-SE de uma sala em Villa Isabel. Responder a J. Mattos, á rua Diamantina n. 16, Riachuelo. (F 7834) L

RHEUMATISMO

as dôres desapparecem em 5 minutos. LINIMENTO MARINHO. Rua 7 de Setembro, 186.

(1848)

SUBURBIOS

ALUGA-SE o predio da rua José Verissimo n. 14, Boca do Matto, Meyer, por 140$000. O predio precisa de concertos, que se farão mediante contrato; trata-se no n. 36 da mesma rua. (F 8633) M

ALUGA-SE, na estação do Sampaio, excellente casa com 3 quartos, 2 salas, jardim, quintal, etc.; informações, largo de S. Francisco, 14, sob. (F 9009) M

ALUGA-SE, no Meyer, boa casa por 130$000, com dois quartos, 2 salas, etc.; informações, largo de S. Francisco n. 14, sobrado. (F 9009) M

ALUGAM-SE, nos suburbios, dez casas, em varias estações, de 75$ a 250$; informações minuciosas, largo de S. Francisco n. 14, sobrado. (F 9009) M

CONSTIPAÇÕES

Tome PEITORAL —:— —:— —:— MARINHO. Rua 7 de Setembro, 186.

(1848)

ALUGA-SE a casa da rua Dias da Silva n. 19, no Meyer; tem duas salas, cinco bons quartos e mais dependencias, com gaz e electricidade, muita agua, chacara e jardim, limpa de pintura e forração; as chaves, por favor, na casa vizinha, n. 21; trata-se com os srs. Albano Ribeiro & C., rua Dias da Cruz n. 155, ponto dos bondes Boca do Matto. (F 7730) M

ALUGA-SE um quarto em casa de casal de todo respeito; prefere-se senhora que trabalhe fóra; rua Conde de Porto Alegre n. 96, Rocha. (F 7871) M

ALUGA-SE um armazem para negocio, com commodos para familia, á rua Capitão Rezende n. 109, Meyer; trata-se na rua Torres Sobrinho n. 1, padaria. (F 7858) M

CASA PEQUENA — Paga-se o aluguel de uma casinha, á uma senhora que more só, e que seja de absoluta confiança, para ser occupada 2 ou 3 vezes por mez, durante o dia por um casal. Prefere-se nos suburbios até o Meyer, ou em Villa Isabel. Cartas para a caixa A. B., desta redacção. (F 7788) M

LINIMENTO MARINHO

preparado de resinas e essencias do Oriente, cura qualquer dôr em 5 minutos.--R. 7 Setembro, 186.

(1848)

NICTHEROY

PETROPOLIS — A "Alex.", tem muitas casas para alugar e vender. Tratar na Av. 7 de Abril n. 256. (F 7850) T

ALUGAM-SE uma sala e quarto, proximo aos banhos de mar; tem luz electrica, etc.; aluguel 55$, á rua da Acclamação n. 117, Icarahy — Nictheroy. (F 8649) T

Compra e venda de predios e terrenos

Quer alugar, comprar, vender ou hypothecar uma propriedade? Procure *J. Pinto á rua do Rosario* 142, sobrado. Telephones *Norte* 2969 e *Norte* 4160, pois sempre tem compradores, bons negocios e capitaes para empregar á juros modicos. Pagam-se impostos e tratam-se negocios nas repartições federaes e municipaes. (2061)

Casas e terrenos — Quer comprar ou vender algum ou obter dinheiro com garantia hypothecaria, a juros modicos? Procure Mourão dos Santos, á rua do Rosario 161, sobrado, telephone N. 3166, pois tem sempre compradores, bons negocios e capitaes para collocar; tratando tambem de negocios federaes e municipaes. (F 8266)

COMPRA-SE e vende-se — O Banco do Districto Federal tem uma secção predial que se encarrega da compra e venda de casas e terrenos. Tem actualmente uma lista de pretendentes á immoveis no perimetro urbano e suburbano. Rua Primeiro de Março 43, telephone Norte 3711. Negocio directamente com os compradores ou vendedores. (F 6299) N

COMPRA-SE uma casa para pequena familia no perimetro dos bondes de Cascadura, porem, do E. Novo para lá. O preço não deve exceder de 8:000$. Cartas com esclarecimentos a Celino — R. Ouvidor 69. (1839) N

COMPRA-SE um predio no Leme ou Copacabana, de 30 a 32 contos. Trata-se, Carmo 66, sala 6. (F 8040) N

COMPRA-SE uma casa para pequena familia. Para tratar: travessa S. José 14 c|2. E. Velho. (F 8680) N

3:000$ — Vende-se uma casa á rua Francisco Ennes n. 34, pertinho da Circular da Penha, tem 3 janellas de frente. (F 8155) N

CASA POR 2:500$ — Vende-se uma na rua do Governo 66, em terreno de 6 x 60. Tratar com Celino, Ouvidor 69. (1778) N

TUBERCULOSE

e todos os gráos de tisica, fraqueza pulmonar anemias, enfraquecimento, tosse, catharros, pontadas, fastio, pallidez e neurasthenia, febres, convalescentes, curam-se com o STENOLINO - Depositarios: Granado & Filhos. R. Uruguayana, 91 — Carlos Cruz & C., r. 7 n. 81. (F 9061)

COMPRA-SE uma casa com 3 quartos, 2 salas, etc.; com jardim, e quintal, sem intermediario, pagamento á vista e que esteja desembaraçada. Proposta e informações á Caixa 4 do Correio Geral, á M. E. (F 8645) N

VENDE-SE o predio com dois pavimentos, sendo o superior com 2 salas, 3 quartos, saleta, aquecedor de agua quente, chuveiro, banheiro, W. C. cozinha com fogão economico, installação electrica, porão ... com 2 salas, 3 quartos, cozinha com fogão a gaz, viveiro para passaros, garage, balanços modernos e grande terreno, com esplendida moradia; tratar com o proprietario, no mesmo, rua Theodoro da Silva n. 423, Villa Isabel, bondes de Andarahy Grande. (F 7757) N

VENDE-SE um bom predio na rua Emilia Guimarães, por 14 contos; trata-se na mesma, n. 41, das 13 ás 15 horas. (F 7796) N

VENDE-SE por 30:000$ um magnifico predio de sobrado, na rua Machado Coelho, quasi ao sair o largo do Estacio. Quem pretender dirija cartas para H., no escriptorio desta folha. (F 8568) N

VENDEM-SE os predios da rua Corrêa de Oliveira ns. 21, 23, 29 e 31, Villa Isabel, com bom terreno nos fundos, servindo para construcção de uma avenida, entrada entre os ns. 23 e 29. Os inquilinos mostrarão os referidos predios. Trata-se na rua Souza Franco. Trata-se com José Alves, á rua da Alfandega n. 26, sobrado. (F 8589) N

VENDE-SE magnifica casa nova situada em linda rua de aprazivel bairro. Tratar com Prospero, rua 1º de Março n. 35. (F 7913) N

VENDEM-SE esplendidos terrenos promptos para receber edificação, na rua Macedo Sobrinho n. 66, 32 x 50 e rua Humaytá n. 273, 38 x 38, ambos junto a rua Voluntarios da Patria; para tratar rua Rosario n. 147, sob., com major Drummond. (F 8595) N

VENDEM-SE a diversos preços, varios lotes de terreno, nas ruas Gonzaga Bastos e dos Artistas, sendo um na esquina. Trata-se na rua da Alfandega n. 28, com o sr. Araujo. (F 7907) N

VENDE-SE casa, rua Figueira n. 23, num terreno 20 x 45. Trata-se na mesma rua n. 17. Preço 14 contos. (F 7862) N

VENDE-SE um terreno em Botafogo, com 10x40, preço 25:000$; uma casa á rua dos Invalidos, por 48:000$; uma em Anchieta, por 10:000$; trata-se com o mestre Jeremias, rua General Camara, 277, das 3 ás 5 horas, officina. (F 8600) N

VENDE-SE uma casa com superior terreno, na rua Sorocaba (Botafogo), informações na rua 2 de Dezembro n. 48, das 9 ás 10 da manhã e das 5 ás 6 da tarde. (F 7855) N

VENDE-SE um confortavel palacete, com excellente moradia, contendo salas de visitas e de jantar, gabinete, côpa e 4 quartos, cozinha e despensa, com fogão a gaz e economico; banheira, aquecedor, luz electrica e corrida varanda; jardim, pomar com grande videira de uvas portuguezas, outras diversões de arvores fruteiras, agua com abundancia. Tanques para lavar roupa e irrigações, casa fora do corpo do palacete, com 3 quartos, sendo um assoalhado, pintado e forrado e os outros cimentados. Em centro de terreno que mede 180 metros de fundos. Trata-se com o proprietario, á rua S. Francisco Xavier 541, casa XV, a qualquer hora. (F 7754) N

VENDE-SE por 14 contos, o predio com grande terreno e chacara da rua Archias Cordeiro, em frente a estação Engenho Novo, recebe offertas sr. Moraes, rua Assembléa 117, 1º andar. (F 8651) N

VENDE-SE por 7:500$ uma casa de boa construcção, com loja, propria para negocio, proximo á praça 11. Trata-se, com B. Souza, r. Rosario 171, 1º andar, sala 3. (F 9067) N

VENDE-SE proximo á estação do Engenho Novo, com bonde á porta, um rico predio, com 3 quartos grandes, 2 salas, banheiro, aquecedor, jardim, centro de terreno arborizado; preço 20 contos; trata-se na rua 1º de Março 80, sala 6, Candido. (F 7763) N

VENDE-SE hoje em praça, ás portas do Forum, á rua dos Invalidos 152, ás 13 horas, com autorização dos Drs. Juiz e Curador de Orphãos e dos interessados, a boa casa da rua do Uruguay n. 349, avaliada em.......... 28:000$000. Leiam o Edital que sae hoje publicado no "Jornal do Commercio". (F 9008) N

VENDE-SE por 12:000$000 um bom predio em Villa Isabel, proximo á Praça 7, para moradia de familia. Tem 3 quartos, 2 salas, todos com janellas, luz electrica, quintal e mais commodidades. Informações por favor á rua da Assembléa 123, com o sr. Pedro, de 1 ás 5 horas. (F 8723) N

VENDE-SE um grande terreno perto da estação da Penha, muito barato; tratar com o sr. Braga, á rua Montevidéo n. 150. (F 8689) N

VENDE-SE um predio novo, feito ha dois annos, centro de terreno, jardim, varanda, com 3 quartos, 2 salas e outros pertences na Hygieno, rendendo 155$ mensaes; na r. Barão do Bom Retiro; preço 14:500$, o que custou 18. Trata-se á avenida Passos n. 104, loja, das 12 ás 2; não se attende a telephone. (F 8686) N

VENDEM-SE os predios da rua José Clemente, S. Christovão, rendem 300$ mensaes; preço 14 contos; tratar com o sr. Moraes, rua Assembléa 117, 1º andar. (F 8650) N

VENDEM-SE por 8 contos os predios e terrenos com 17 mil metros da rua Leandro Pinto, estação do Encantado; recebe offertas o sr. Moraes, rua Assembléa 117, 1º andar. (F 8650) N

VENDE-SE por 50 contos grande terreno á rua Santo Amaro, Cattete, tem 194 metros de frente; tratar com o sr. Moraes, rua Assembléa 117, 1º andar. (F 8650) N

VENDE-SE por 35 contos uma grande chacara com 22 metros de frente e 130 de fundos, em local saudavel, com lindo pomar de fruteiras variadas; bello jardim, horta e gallinheiros; tendo no centro do terreno solido predio com 3 salas, 9 quartos, copa, cozinha, banheiro de agua quente e fria e todo conforto para familia de tratamento. E' illuminado a luz electrica. Tem ao lado mais uma casinha com 4 commodos. Está livre de qualquer onus. Para ver e tratar directamente com o proprietario, á rua Mauá 42, Meyer, largo da Apparecida. Bondes de Cachamby ou de José Bonifacio. (F 8654) N

VENDE-SE por 6 contos, no melhor local da Boca do Matto esplendido terreno de 25 metros de frente por 125 de fundos, bonde na porta; tratar com o sr. Moraes, rua Assembléa 117, 1º andar. (F 8613) N

VENDEM-SE 2 lotes de terreno juntos ou separados, promptos a edificar, 10 metros e 50 cada um de frente por 40 de fundos, rua Bulla de S. Luiz, Andarahy. Trata-se na avenida Rio Branco 166. (F 8615) N

VENDE-SE um predio por cinco contos. Rua Victoria 293, E. Ramos. (F 8621) N

VENDEM-SE 3 casas, construcção moderna e solida, 2 na frente com terreno ao lado e uma nos fundos, com grande terreno arborisado. Ver e tratar á rua Miguel Fernandes n. 59; nada de intermediarios. (F 7841) N

VENDE-SE um terreno proprio a construir para negocio, em frente á estação de Cordovil, Leopoldina. Trata-se no mesmo local. (F 7877) N

VENDE-SE em praça, no dia 7 do corrente, com autorização dos drs. Juiz e Curador de Orphãos e dos interessados, o bom predio á rua do Uruguay n. 349, avaliado em 28:000$000. Vide o Edital que foi publicado no "Jornal do Commercio" no dia 29 de outubro. (F 8500) N

VENDE-SE um bom terreno, tem uma casinha; Miguel Cervantes, 31, Cachamby, Meyer. (F 7676) N

Vende-se um bom predio á rua Aristides Lobo, proximo a Haddock Lobo. Trata-se á rua Haddock Lobo n. 146. (F 7777)

VENDEM-SE 3 casas e um terreno á rua José Vicente 77; trata-se R. Barão de Mesquita 838, Andarahy. (F 7680) N

VENDEM-SE 4 predios novos com bastante terreno, á rua Barão de Cotegipe 117, 119 e 121. Villa Isabel. Trata-se á r. Barão de Mesquita 838, Andarahy. (F 7680) N

VENDE-SE uma casa na Penha Circular, na rua Ennes Filho 33, tendo tres quartos, duas salas, cozinha, quintal cercado, com electricidade, tres minutos da estação. (F. 7.352.) N.

VENDE-SE o predio da rua Castro Alves n. 150, Meyer, para pequena familia. (F 7693) N

VENDE-SE na r. Had. Lobo lindo palacete; informações á caixa postal 439. (F 9033) N

VENDE-SE na r. da Gloria, confortavel predio; informa-se e trata-se na r. Buenos Aires 198. (F 9033) N

VENDE-SE 2 confortaveis predios á r. Gomes Carneiro; informações á caixa postal 439. (F 9033) N

VENDEM-SE 2 terrenos, um na rua Monte Alegre e outro na rua Petropolis, proximo a praia; trata-se na rua Aqueducto n. 116, Santa Thereza, das 10 ás 11 horas. (F 7719) N

VENDE-SE o predio da rua Alvaro 42, Eng. Novo. Os pretendentes tratam com o proprietario, das 8 ás 9, sem interferencia de terceiros. (F 7704) N

RS. 2:000$000 QUALQUER PESSOA PODE GANHAR

O pharmaceutico Alvaro Varges, inventor e fabricante do LUETYL, afamado remedio, indicado pelos mais abalizados medicos, para curar a syphilis, fortalecer e engordar; remedio esse unico que depois de experimentado officialmente, nos hospitaes do Exercito e da Marinha, nelles foi adoptado, resolveu numerar uma parte da edição da Folhinha do LUETYL para o anno de 1920, afim de premiar os consumidores que tiverem os numeros correspondentes aos 1º, 2º e 3º premios da Loteria de São João, que será extrahida em junho do mesmo anno, na séde da Companhia de Loterias Nacionaes, no Rio de Janeiro. 1º premio, réis 2:000$000; 2º premio, réis 500$000 e 3º premio, réis 100$000. Para obter os referidos premios, será necessario apresentar no escriptorio do LUETYL, á Avenida Gomes Freire, 101, os exemplares premiados da "Folhinha", em perfeito estado de conservação e que prove que é proprio que pediu a FOLHINHA, ou tem procuração para tal fim; pois as FOLHINHAS concorrentes aos premios referidos, são pedidas ao alludido Escriptorio, pessoalmente, ou por carta, declarando o nome do pedidor, sua profissão e residencia, para ser registrado com o respectivo numero da Folhinha que lhe for dada. Os pedidos por carta devem ser acompanhados de um sello de 200 réis, para o porte, com o seguinte endereço: — Folhinha do LUETYL, secção E, Caixa Postal, 1686. Rio de Janeiro.

Independente dos premios, a FOLHINHA DO LUETYL, em 40 paginas, contém: Agricultura, o que se planta e colhe em cada mez, enxertos, etc.; importantes receitas medicas, para nevralgias, verrugas, panaricio, espinhas e cravos, arterio-sclerose, bronchites, herpes, caimbras, defluxo, gazes no estomago, sardas, fraqueza geral, cobreiro, picadas de insecto, quéda dos cabellos, etc., as quaes podem ser preparadas facilmente, e com pouco dinheiro; advinhação da sorte dos que nascem nos varios mezes; pensamentos, poesias, anedoctas, conselhos sobre a belleza, a hygiene e a conservação da saude, tornando-se o melhor almanack do anno de 1920. (1864)

VENDE-SE na r. Gonçalves Crespo confortavel predio; informações á caixa postal 439. (F 9033) N

VENDE-SE um magnifico predio na praia do Flamengo; informações ao proprio, á caixa postal 439. (F 9033) N

VENDE-SE um solido predio á r. das Palmeiras; informa-se e trata-se na r. Buenos Aires 198. (F 9033) N

VENDEM-SE na r. Real Grandeza, 2 pequenas casas; informa-se e trata-se na r. Buenos Aires 198. (9033) N

VENDE-SE na r. da Alfandega por 75 contos, predio antigo; informa-se e trata-se na r. Buenos Aires 198. (F 9033) N

VENDE-SE o predio da rua Industrial 66, com 3 salas, 4 quartos, W. C., despensa, cozinha e porão. Aberto das 13 ás 17 horas. (F 7714) N

Só 3 dias Só

é o tempo preciso para curar a gonhorréa mais antiga e rebelde com a

INJECÇÃO MARINHO

Os corrimentos das senhoras desapparecem no 1º dia de uso.

A VENDA EM TODAS AS PHARMACIAS

(8403)

TERRENOS, compra e venda de predios e terrenos, hypothecas a juros modicos. R. G. Camara 377, terreo, tel. 5447 N, com J. Oliveira. (F 8720) N

VENDEM-SE proximo da estação do Meyer, 3 predios regulares; o preço é 24 contos os tres; trata-se á rua 1º de Março 80, sala 6, Candido. (F 770..) N

VENDE-SE uma casa por 4:000$ e terreno todo arborizado, fazendo face para duas ruas, medindo 11 x 50, tendo agua e luz electrica (na circular da Penha) rua Indigena n. IV. N. B. Esta rua principia no caminho do Portinho, em frente ao n. 61. (F 7792) N

VENDE-SE por 11:000$ um bom predio com 3 quartos, 2 salas, cozinha, entrada ao lado, proximo á estação do Rocha; Carmo 63, sala da frente. (F 7737) N

VENDE-SE uma machina Singer propria para bordar, com 7 gavetas; para ver e tratar na rua Alzira Brandão 81. (F 8621) O

VENDE-SE, de familia, os moveis seguintes, todos em bom estado: 1 etagere com pedra marmore e espelho bisauté por 130$; 1 mesa elastica com 3 taboas por 80$000; 6 cadeiras encosto de palhinha por 70$; 1 guarda-comida por 40$; 1 porta-chapéos por 20$; 1 cama de balanço, etc. (F 9032) O

VENDEM-SE bons moveis, inclusive piano; informações diariamente telephone Villa 1168. (F 9007) O

VENDE-SE piano allemão, armação e cepo de metal, cordas cruzadas, grande modelo, pouco uso, boas vozes, com isoladores; preço de occasião, com urgencia. Rua General Camara, 116, 1º andar. (F 9064) O

TOSSE

Tome PEITORAL —:— —:— —:— MARINHO. Rua 7 de Setembro, 186.

(1848)

VENDE-SE uma mobilia para casal, em bom estado de conservação; ver e tratar á rua Adelaide 77, Meyer, bonde de Boca do Matto. (F 8671) O

VENDE-SE uma armação em bom estado, envidraçada, para qualquer negocio. Rua José Queiroz n. 2. Estação Bento Ribeiro. (F 8611) O

VENDE-SE uma esplendida escrevaninha com nove gavetas; cartas a esta redacção, para J. J. S. (F 7807) O

VENDE-SE um botequim e bilhares, vendendo balas, bombons e objectos para escriptorio, fazendo bom negocio e bem localizado, o motivo da venda é o dono retirar-se para a Europa. Boulevard 28 de Setembro n. 186, Villa Isabel. (F 7891) O

VENDE-SE uma machina de escrever "Sun". Rua Senado 36. Preço 120$. (F 8737) O

VENDE-SE um piano bom, armação de ferro, preço commodo; rua Tavares Bastos n. 31. (F 7906) D

"Para os VELHOS, homens e moços velhos"

Com o uso de 2 ou 4 vidros de "HEMOPHOSPHOTONE" Medicamentally, o VIGOR, sera egual, ou mais, do que dos 16 aos 18 annos!!!..

Para aquelles que comprehendem, poucas palavras bastam ! ! !...

O "HEMOPHOSPHOTONE" vende-se á rua dos Andradas, 43, Rio — J. M. Pacheco. Drogaria. (477)

VENDE-SE em Jacarépaguá uma grande chacara arborizada, propria para familia de tratamento, por 63:000$. Trata-se Carmo 63, sala frente. (F 7737) N

TERRENO, vende-se um com 10 metros de frente por 40 de fundos, na rua Maria Passos, Campo dos Cardosos, entre a estação de E. Leal e Cavalcante. Condições vantajosas; trata-se na rua Itamaraty 42, Cascadura. (F 8652) N

VENDAS DIVERSAS

VENDE-SE um pequeno botequim caneca, fazendo bom negocio e em bom ponto, dependendo de pouco capital e paga pouco aluguel; o motivo se dirá ao pretendente. Rua Barão Bom Retiro 24, ponto dos bondes E. Novo. (F 8725) O

VENDE-SE uma boa caminha de madeira clara para creança, com colchão e cupola por 20$000, e uma de ferro, com enxergão, para solteiro, por 18$000; á rua Frei Caneca 533, armazem. (F 8740) O

VENDE-SE uma bonita sala de jantar de fino gosto, fabricação da Red Star, marmores rosa, vidros e espelhos biselados, preço de occasião, de pessoa que se retira, na rua Candido Mendes n. 63, baixos, antiga D. Luizo, Gloria. (F 7954) O

VENDE-SE uma pequena pistola de algibeira "Browning's Patent" com 50 cargas. Está nova e é fabrico da antiga fabrica de armas Herstal, da Belgica. Carta nesta redacção a Castro. (F 7884) O

VENDE-SE uma bella chacara com boa casa confortavel, á rua Amalia n. 197, onde se trata. Não se aceitam intermediarios. Estação Quintino Bocayuva. (F 7879) O

Gonorrhéa... { AGUDA ou CHRONICA

CURA RADICAL... { Assembléa, 54 9 da manhã a 9 da noite. Dr. Pedro Magalhães

(F 8315) S

VENDEM-SE para desoccupar logar, 35 telhas de zinco, grandes, quasi novas, uma banheira de zinco, um carrinho e uma cama de ferro para creança. Rua Victor Meirelles 49. (F 8637) O

CATARRHO DOS PULMÕES

Cura rapida com o * PEITORAL MARINHO * Rua 7 de Setembro, 186.

(1848)

VENDE-SE um bom fogão a gaz, Detroit Jewel, 18-13, tem forno e estufa; por 170$000 á rua Frei Caneca 533, armazem. (F 8739) O

VENDEM-SE a 20$000 lindos vestidos de finissimo voil, feito no rigor da moda; na rua Daniel Carneiro n. 80, Engenho de Dentro. (F 7857) O

VENDE-SE um lindo Manton de Manilla. Avenida Mem de Sá n. 121 A. (F 8531) O

VENDE-SE um piano, com 3 cordas e 7 oitavas, boas vozes e perfeito, por 700$, de particular; rua Resende n. 49. (F 8328) O

VENDEM-SE ternos de casimira fina, de paletot sacco, frac, smoking e casaca, e vestidos finos a 20$, 30$, 45$ e 55$000. Grande liquidação final, rua S. Luiz Gonzaga n. 132 e rua Evaristo da Veiga n. 69. (F 7552) O

VENDEM-SE filhotes de COELHOS: angorás, francezes, russos e argentinos. Rua Dr. Mattos Rodrigues 24. Rio Comprido. (F 7741) O

EMPIGEM

O professor de musica, Sr. José Florencio, residente em Ilhéos (BAHIA), declara em carta de 17 de março de 1913, que se curou com o *ELIXIR DE NOGUEIRA*, do Phco. Chco. João da Silva Silveira. (405)

VENDE-SE um deposito de pão tendo licença de pão, biscoitos, balas, assucar, café e massas, fazendo bom negocio, á rua Dr. Nabuco de Freitas n. 128. (F 7721) O

VENDEM-SE gallinhas a 3$500; frangos, a 2$; ovos, duzia 1$400; na rua Victor Meirelles n. 37. (F 7.578.) O.

VENDE-SE um piano allemão "Bianchi" na rua Senador Dantas 42. (F 7769) O

VENDE-SE um piano allemão, bello modelo, novo e perfeito; rua Barão de Petropolis 90, Rio Comprido. (F 8408) O

VENDE-SE um importante dormitorio Maria Antonietta, em perfeito estado, por 600$. Rua Evaristo da Veiga, 69. (F 8447) O

VENDE-SE os seguintes pianos para liquidar: Henri Herz, Erard, Christeisten e Boisselot. Preço diminuto. Rua G. Caldwell 151. T. 4951 Norte. (F 8471) O

VENDE-SE de particular um magnifico piano de autor "Pleyel", preço de occasião, na rua Aristides Lobo 75. Estacio. (F 7784) O

VENDEM-SE em leilão ás 4 1|2, de sabbado, na rua Adelia n. 45, Engenho de Dentro, bondes de Cascadura, lindas vaccas de raça hollandezas e suissas, bem como um lindo touro da mesma raça e vitellas, 1 cavallo, uma egua, lindos burros, carroças e competentes arreios. Pede-se attenção dos srs. pretendentes para este importante leilão. Isto é devido a seu proprietario ter que se retirar para Europa. (F 8429) O

VENDE-SE barato um piano allemão, cepo de metal e cordas cruzadas, quasi novo, á rua Visconde da Gavea 22, loja, perto do Quartel-General. (F 9087) O

VENDEM-SE livros de medicina, com a collecção de Torres Homem e instrumentos cirurgicos usados. Av. Rio Branco 35 A, 2º andar. (F 9098) O

Achados e perdidos

CAMPELLO & C., Rua Luiz de Camões 36 — Perdeu-se a cautela n. 137.888 desta casa; as providencias estão dadas. (F 7976) Q

HENRY & ARMANDO — Rua Luiz de Camões ns. 45 e 47. Perdeu-se a cautela n. 252.783 desta casa. (F 7674) Q

JOSÉ CAHEN — Rua Silva Jardim n. 7. Perderam-se as cautelas ns. 163.755 e 152.217, desta casa. (F 7656) Q

PERDEU-SE a caderneta n. 135.781 da 2ª série da Caixa Economica do Rio de Janeiro. (F 7670) Q

PERDEU-SE a caderneta n. 225.645 da 3ª série da Caixa Economica. (F 7765) Q

PERDEU-SE a cautela n. 189.098, da Casa de penhores de Guimarães & Sanseverino; rua Alexandre Herculano n. 5 e Luiz de Camões n. 1-A. (F 8670) Q

PERDERAM-SE as cadernetas ns. 445.713—445.717, da Caixa Economica do Rio Janeiro. (F 8653) Q

PERDERAM-SE as cautelas do Monte de Soccorro ns. 34.521 e 34.527, de 1918; estão dadas todas as providencias. (F 8705) Q

PERDEU-SE, no Rio Comprido ou Haddock Lobo, um broche de ouro com 4 brilhantes rodeando uma saphira; gratifica-se a quem o entregar na thesouraria do Correio, a Mario de Mello. (F 8702) Q

VIANNA IRMÃO & C., — Perdeu-se a cautela n. 16113 desta casa. (F. 7908)

DIVERSOS

ALUGA-SE em casa de familia de tratamento appartamentos e commodos mobilados e com pensão a casaes sem filhos e a rapazes distinctos, Barão de Guaratiba, 29. (Cattete). (F 8743) S

A prestações, elegantes colletes cintas e porta-seios. Mme. Blanche, rua Visconde Itauna 139. Chamados Norte 2722. Aceitam-se concertos. (F 8666) S

ATTENÇÃO — Vendas a prestações pelo mesmo preço como a dinheiro á vista. Camisas para senhoras luxuosamente bordadas 6$, vestidos de voil inglez para moças a 32$000, com riquissimo bordado para senhoras a 50$, morim, peça de 20 jardas 30$; cretone, metro 6$, etc.; r. Visconde Itauna 139. Chamados Norte, 2722.

ALUGAM-SE cadeiras, cortinas e ornamentações para festas e casamentos; rua do Hospicio 174. Teleph. 4405, Norte. (F 9023) S

ANTES de comprar o remedio aconselhado, saiba o preço, na Drogaria André; 7 de Setembro, 39. (1849) S

AS feridas fecham rapidamente, a supuração e a dôr cessam com a SANTOSINA. Vende-se á rua Uruguayana n. 66. (F 9018) S

A prestações, ternos sob medida, entrega-se na 1ª prestação; rua do Lavradio, 59, Alfaiataria. (F 8660) S

ALUGA-SE. — Compram-se moveis usados e utensilios de casa de familia, pequena ou grande quantidade, paga-se bem; rua do Hospicio n. 174. Chamados, teleph. 4405, Norte. (F 9022) S

BICYCLETES, compram-se usadas, perfeitas ou mesmo com qualquer defeito; paga-se bem; dirigir-se á rua do Cattete n. 117. Phone C. 1357. (2055) S

BORDADOS—DESENHOS

Fazem-se por preços modicos; 121. Assembléa, 1º andar. Lingerie Moderna. (5633)

CARTAS de fiança—"Empresa Commercial Auxiliadora do Inquilinato", creada com o capital de 100:000$ para esse fim, dá "cartas de fiança", pagando o aluguel em 48 horas caso não o faço o afiançado. Rosario, 172, sobrado Tel. Norte 2366. (13256) S

CONCERTOS de quadros, telas, moveis, porcellanas, crystaes e tudo emfim que estiver em máo estado de conservação, o Petit Trianon, faz pelos mais baixos preços. Ouvidor 69, tel. Norte. 1493. (F 2543) S

CARTOMANTE, D. Maria Emilia, a celebre e 1ª do Brasil e Portugal, consagrada pelo povo como a mais perita, a ultima palavra da cartomancia e a ultima palavra em sciencias occultas; ás exmas. familias do interior e fóra da cidade, consulta por carta sem a presença das pessoas, unica neste genero, maxima seriedade e rigoroso sigillo. Consultas em sua residencia, á rua da Conceição n. 87, sobrado, junto ás barcas em Nictheroy. Correspondencia e informações á caixa do Correio 1688, Rio de Janeiro. (F 7836) Y

CASAMENTOS — 25$ no civil e 20$ no religioso; J. Borges trata dos papeis, não recebendo dinheiro adeantado; rua Sete de Setembro 190, sala 1, tel. Central, 4.089, das 10 ás 6 horas. (F 8413) S

COMPRAM-SE roupas usadas. Rua da Carioca n. 11. Attende-se a chamados pelo telephone n. 3570. (F 2479) S

COMPRAM-SE roupas usadas de homem e senhoras, chapéus, plumas, boás, aigrettes; paga-se mais 30 º|º, do que outras casas mas não attende á chamados; rua S. Luiz Gonzaga 132, Evaristo da Veiga, 69. (F 7523) S

Comichão — Empigens, Frieiras, Darthros, Eczemas, Espinhas e Brotoejas, curam-se facil e completamente com "Dermicura" (não é pomada). Em todas as Drogarias. Dep. ger. Drogaria Leal. Rua São Pedro, 156 e Pharmacia Acre Rua Acre, 38. Vidro 2$000. (F 2647) S

20$000

Lampadas para mesa e abat-jours de qualquer especie, não comprem sem vêr os preços da

Casa Braga

RUA GONÇALVES DIAS N. 89 — Junto á Rua do Rosario —:— Telep. Norte, 4837. (1259)

CÃES Loulou da Pomerania, pretos, legitimos, vendem-se á rua Thomé de Souza, 16, Leme. (F 8618) O

CORTINAS, cortinados, stores e jogos de cama de filó, com esplendido bordado a prestações e a dinheiro. R. Visconde Itauna, 39. Chamados, Norte 2722. (F 8665) S

COMPRAM-SE e vendem-se moveis, tapetes, cortinas, louças, crystaes, metaes, bronzes, prata antiga e antiguidades, assim como casas mobiladas, e qualquer objecto que represente valor; rua do Cattete 30. Teleph. 4085 C. (F 8399) S

COMPRAM-SE moveis e pianos, moveis avulsos e casas mobiladas, tapetes, louças crystaes, cortinas, machinas, cofres, prata e metaes, e tudo que represente valor; negocio decidido, seja qual fôr o valor. Chamados a Rocha, á rua da Quitanda 24, telephone 2211, Central. (F 2600) S

COMPRAM-SE ternos de roupas e vestidos usados paga mais 20 º|º que outras casas; attende-se a chamados pelo telephone Villa 2981. (F 7324) S

IMPOTENCIA

Esterilidade, Neurasthenia, Insomnias, Espermatorrhéa. Cura certa, radical e rapida no Gabinete Electro-therapico do Dr. R. Neves da Silva. LARGO DA CARIOCA 10. Consultas de 1 ás 5.

(14021)

CAUTELAS DE PENHORES — Compram-se por melhor preço que qualquer outro. Rua Gonçalves Dias, 85 (2º andar). (F. 7547) S

COMPRAM-SE roupas para homem, armas, talheres, machinas photographicas, ferramentas, mallas e cautellas dos mesmos artigos. Attende-se a chamados á rua da Carioca 77, loja. (E 29735) S

COMPRAM-SE moveis e tudo que guarneça casa de familia, ou commerciaes; chamados pelo telephone 796, Norte, para Pinto. Rua Larga. (F 7273) S

COMPRAM-SE roupas para homem armas, talheres, machinas, ferramentas, mollas, cautellas. Attende-se a chamados. Rua da Carioca 71 T. C. 141. (F. 2314) S

COMPRAM-SE moveis, tapetes, cortinas, reposteiros, machinas de costura, louças, crystaes, bronzes, antiguidades, assim como casas mobiladas de qualquer valor; paga-se o melhor preço possivel; attende-se pelo telephone 3296, Norte, á rua Senador Euzebio n. 89. (F 7345) S

Meias — Completo sortimento para homens, senhoras e creanças. — CASA STEPHAN — Rua Uruguayana n. 12.

(8580)

COLLETES de senhora sob medida de 18$ para cima, tambem se lavam e reformam; á rua Evaristo da Veiga n. 19, 1º andar, teleph. Central 310. Mme. Lemos. (F 7247) S

COMPRAM-SE moveis, tapetes, cortinas, reposteiros, machinas de costura, louças, crystaes, bronzes, antiguidades, assim como casas mobiladas de qualquer valor; paga-se o melhor preço possivel; attende-se pelo teleph. 4159 N., á rua Senador Euzebio n. 95. (F 3142) S

CONTRA-MESTRE de Chapéos de Senhora, precisa-se para Petropolis, trata-se na rua Uruguayana, 170. (F 7963) S

COMPRA-SE roupa usada, de homem. Paga-se bem. Attende á chamados; rua da Carioca n. 61. (F 3038) A

COMPRA-SE cabello; rua do Lavradio n. 8, sobrado. (F 7845) S

CARTOMANTE CEARENSE — Somnambula. Faz fortes trabalhos, vira o mal para quem o fez. Chega ao impossivel. Rua Marechal Deodoro n. 114, Nictheroy. (F 8571) S

COMPRAM-SE moveis, tapetes, louças, metaes, antiguidades e todo e qualquer artigo em geral; pagam-se os melhores preços. Não se desfaçam de seus moveis ou qualquer objecto usado, sem consultar nossa offerta; attende-se á chamados pelo telephone, com urgencia. Central 3557; rua Frei Caneca n. 138 — A Guanabara. (F 8554) S

TESOURAS -- O maior sortimento, por preços vantajosos — Casa Hermanny — Gonçalves Dias, 54. (1081)

DINHEIRO?... sob garantia de pianos e mobilias de valor, *ficando o penhor na proprio residencia do mutuario*. — Comp. Aurea — Avenida Passos, 11, sobrado. (12833)

DINHEIRO — Empresta-se em modicas condições; rua Sete de Setembro 190, sala 3, das 12 ás 13 horas, ou das 15 ás 17, com Virgilio. (F 7812) S

DINHEIRO

J. Liberal & C.ª

Emprestam dinheiro sobre joias, ternos de roupas, mercadorias, fazendas, armas, pianos, metaes, e tudo que represente valor.

RUA LUIZ DE CAMÕES N. 60 Telephone Norte 1972.

Aberto das 7 horas da manhã ás 7 da noite. (1851) S

DINHEIRO em 2 horas, á funccionarios publicos, pensionistas e DIARISTAS, prestações desde 5$000; fazem-se quitações a pessoas que tenham emprestimo a realizar no Banco Predial de Nictheroy, e todos os outros bancos de emprestimos, a funccionarios publicos, 2 º|º. Carioca, 41, sobrado. (F 8630) S

DESCONTOS — De promissorias, hypothecas a juros modicos, compra, e venda de predios e terrenos; rua G. Camara 377, terreo. Telephone 5447, N., com J. Oliveira. (F 8721) S

DA-SE pensão avulsa, á Av. Mem de Sá 41, sobrado. (F 9068) S

DINHEIRO tem para emprestar a juros baratos, sob hypotheca de predios, mesmo precizando obras, pagar impostos, apolices, heranças, inventarios, e compra predios; sr. Moraes, rua Assembléa 117, 1º andar. (F 8651) S

Preparados Genesio Pitanga

Braza hygienica — Melhor e mais agradavel desinfectante dos aposentos de dormir. Perfuma o quarto, destróe os insectos. Extincção dos mosquitos. Caixa, 1$000.

Raio Contra percevejos — Infallivel para destruir percevejos, conservar as camas limpas. Vidro, 1$000.

MURITIBANA — Para matar o bicho do fumo e conservação dos charutos. Litro, 1$500.

DESTRUIDOR — PASTA PARA MATAR RATOS E BARATAS. Applica-se pequenas porções misturando com qualquer comida. Caixa 1$000.

DISSOLVENTE — Extinctor das nodoas de qualquer natureza. Emprega-se misturando-se com um pouco de agua e escova. Vidro, 1$000.

Morte da barata — Para extinguir e afugentar baratas. Caixa 500 réis.

AVENIDA MEM DE SA' N. 300. (1971)

DINHEIRO sobre hypothecas, no centro e suburbios, antichreses, juros de apolices, caução de mercadorias, inventarios, etc.; encontra-se á avenida Rio Branco n. 151, Sala 10, com Armando Alvim. (F 7933) S

DACTYLOGRAPHO — Offerece-se na rua do Hospicio 118, 1º, com Martins. (F 8566) S

Dinheiro — Empresta-se qualquer quantia, desde 50$, mediante promissorias ou joias; á rua do Rosario n. 138, sala 3, das 3 ás 5 horas, e das 11 ás 12. (F. 5682) S

DORES de dentes — São debelladas promptamente com a EMIL. Vende-se á rua Uruguayana n. 66. (F 9018) S

DINHEIRO

Dá-se sob hypothecas de - a 12 º|º ao anno, antichresis, descontos, alugueis, apolices, compras e vendas de predios e terrenos, emancipa-se menores; pagam-se impostos em atrazo. Das 10 ás 17 horas, com Roque Mattos á rua do Carmo n. 66, sobrado, sala n. 11, Tel. Norte n. 5.399. (F 7921) S

Dinheiro para pensionistas e funccionarios publicos, processo rapido, com o Pereira, rua do Rosario n. 136. N. B. — Faz-se qualquer quitação; das 10 ás 16 horas. (F 8455) S

DINHEIRO rapido sobre bens de raiz, hypotheca, negocios sérios; á rua Buenos Aires n. 198, armazem. (F 8051) S

Dinheiro — para hypothecas, juros modicos; informações com J. Pinto, rua do Rozario, 142, sobrado. Tel Norte 2969. (878)

ENJOOS DE MAR — Evitam-se e curam-se com a Bacchariana mentholada. A' venda á rua 1º de Março n. 10 — Alfredo de Carvalho & C. Vidro, 3$500. (1850) S

Emprestimos: Fazem-se sob hypotheca de predios (mesmo sendo partes) inventarios, alugueis, promissorias, caução e juros de apolices. Compram-se e vendem-se predios e terrenos; com B. Souza, rua Rosario 171, 1º andar, sala 3. (F 7433) S

EXERCICIOS findos —Addicionaes. Descontam-se com Adhemar, Rozario 89, 1º andar. Tel. 3756 Norte. (F 8744) S

Fazendeiros, sitiantes, pomares, que estão perseguidos pela formiga SAUVA, que já empregaram outras marcas de formicidas, sem resultado, offerecemos o FORMIDAVEL, novo preparado com patente previlegiada e que é infallivel para extincção de qualquer formigueiro, mesmo nos logares mais difficeis, como debaixo de casas, arvores, muros, pedreiras, etc. Informações á avenida Gomes Freire, 99, verbal ou por carta. (1101)

IMPOTENCIA

espermatorrhéa, neurasthenia, estreitamento urethraes, molestias das senhoras, das vias urinarias, syphilis, hydrocele. Tratamento *electro-medico especial*, rapido, certo, pelo DR. CAETANO JOVINE, da Faculdade de Medicina de Napoles e habilitado por titulos da do Rio de Janeiro.

Consultas de 1 ás 5. Rua S. José 56, sob. Tel. 2155 Central (2758)

FALLENCIAS, concordatas, despezas, etc., com o Dr. Martins Castro, Hospicio 118, 1º. (F8565) S

Quereis Dinheiro?

EMPRESTIMOS

A cavalheiros e senhoras, resolvidos em 24 horas depois da apresentação das propostas. Juros de 5 a 6 º|º ao anno, prazos longos e condições suaves. Um capitalista empresta de 100$000 a 5:000$000. Dirigir propostas á Caixa do Correio n. 198.

Aviso: — Os pretendentes serão attendidos na ordem em que forem apresentadas as suas propostas, não se podendo abrir excepção alguma. (F 8588)

GRATIFICA-SE a quem encontrar ou der referencias de uma cabra cor cinza, com uma cria preta e branca. Rua Magdalena n. 41. Todos os Santos. (F 8700) S

Gonorrhéa aguda e chronica — Cura radical por novos tratamentos de resultado garantido. Dr. Raul Rocha — 7 de Setembro, 162 — das 2 ás 6 horas. Tel. C. 1125. Applica o "914" allemão a 60$, incluindo o medicamento. Faz exames de pús, sangue, etc. (2567)

SENHORAS E SENHORITAS — Em virtude das obras por que tem de passar a nossa casa, resolvemos liquidar todo stock existente em o nosso estabelecimento, como sejam chapéos de setim, filó, palha e de outras qualidades, fórmas de togol e arroz, e mais miudezas. R. 7 Setembro 193, Tel. C. 4287, Maison Muguet. (F 5741) S

LENÇO'ES e roupas brancas de linho, ricos vestidos de seda, voile, e linho, bellos modelos de chapéos e enfeites para os mesmos, guarnição de filet para toillet, guardanapo de linho e outros artigos que se vende por preço razoavel 132, Praia de Santa Luzia. (F 7473) O

LIQUIDAÇÃO. Papeis pintados de forrar casas desde $600 a peça; ninguem vende mais barato; ver para crer, rua do Hospicio 190. (F 7752) O

3$000 — Lavam-se e reformam-se Chiles, Panamás, etc., ficando como novos; beco do Rosario 2, largo de S. Francisco. (F 9046) S

LAMINAS GILLETTE — Afiam-se bem, duzia 2$000; na avenida Rio Branco 110. Charutaria do Café Mourisco. (F 6069) S

200 RE'IS, lavam-se e tingem-se aigrettes, plumas e boás, por preços insignificantes; só na casa Peçanha, beco do Rosario n. 2. (F 9049) S

MOÇA séria, educada, precisa-se em casa de casal de tratamento, para cuidar de menino de dois annos, e serviços leves, inclusive costurar e concertar roupa. Dá-se bom tratamento e exigem-se referencias. Cartas para este jornal, com iniciaes D. L. (F 7052) S

MANOEL GREGORIO, constructor, aceita qualquer trabalho concernente á sua profissão, não só nesta cidade como em qualquer outra do Estado. Residencia: Aquidauana, Estado de Matto Grosso. (F 7873) S

MODISTA — Executa qualquer figurino, com perfeição e brevidade á preços baratissimos. Rua Daniel Carneiro n. 80, Engenho de Dentro. (F 7888) S

MACHINA SINGER — Para costura e bordado, com pertences, perfeita, systema gabinete, com 5 gavetas, por 220$000; vende-se uma á rua Riachuelo, 119. (F 8581) O

MOÇA — Precisa-se para correspondencia á machina, inglez-portuguez e portuguez-inglez; algumas horas durante o dia, para escrip. commercial. Offertas com detalhes á Caixa do Correio 2114. (F 7015) S

MME Vieitas participa ás suas clientes, que continua a morar na praça da Republica, 84, fazendo massagens com machina electrica moderna. (F 2121) S

Mobiliaria "Cattete"

Tem grande sortimento de moveis de luxo e de todos os estylos. A prestação e a dinheiro. E' a que vende mais barato nesta praça. Rua Catete n. 212. Tel. B. Mar, 1. (F. 2503)

MACHINAS SINGER á prestações. Vendem-se machinas usadas de 20$ até 250$. Trocam-se, concertam-se, compram-se. Gratis bastidor e desenho para bordar. Deposito, Rua Senador Euzebio, 97. Tel. Norte 1669. (F ...)

MACHINAS de escrever, calculadoras, Caixas registradoras, concertos, limpezas, nickelagem e retoques com perfeição; R. da Alfandega 137. Tel. Norte 3450. E. Magalhães. (F 8...)

MISSANGAS e vidrilhos: compra-se — Mme. Jou, rua da Assembléa 117, 2º andar, telep. 4.350 Central. (F 7880) N

MACHINAS Singer — Novas, entregam-se a 10$ por mez... Dão bastidor, chapa e oleo. Trocam-se usadas por novas. Concertam-se e vendem-se usadas e novas, 20$, 30$, 50$, 80$, 120$ até 200$. Chamados A. Correia & C., rua da Alfandega n. 213, sobrado (esquina da avenida Passos). Tel. Norte n. 1065. (F ...) S

MOVEIS USADOS — Compram-se. Nossa casa é a que melhor paga, damos as maiores offertas para tudo quanto seja moveis claros e escuros, casas mobiladas, tapetes, louças, cortinas, cofres, machinas de costura, bicicletas e tudo quanto represente valor. Queiram chamar Mattos ao Telephone Norte 4849. R. Visconde Sapucahy n. 191. (F 6602) S

MUSICAS — Sempre as ultimas novidades, selecta collecção de musicas para principiantes, methodos e estudos adoptados no Instituto. Pianola permanente para audição de musicas. CASA FREITAS, rua Archias Cordeiro 236, Meyer. (F 7334) S

MME. Vaguimar Lauzony — Cartomante brasileira, somnambula, clarividente e prophetica, lê com clareza as linhas das mãos; note o publico que esta somnambula trabalha no Brasil ha 30 annos, sendo sempre as suas prophecias realizadas. Consultas das 9 da manhã ás 8 da noite; domingos até ás 2 horas da tarde. Rua Visconde do Rio Branco n. 389, sobrado, proximo ás barcas de Nictheroy. (F 7392) S

MME. MISSICK — Ultimas novidades em colletes, cintas e soutiens gorges, promptos e sob medida. Rua da Carioca 12, 1º andar. Tel. 1193 Central. (F 8137) S

MOVEIS, pianos, auto-pianos, cofres, objectos de arte, antiguidades, estatuas, louças, crystaes, etc., etc., quem melhor paga e liquida immediatamente, seja qual fôr o valor, é o Fernandes á rua dos Ourives 34 — loja — telephone 1969, Norte. (F 8134) S

MLLE. DUARTE — Confecciona com perfeição, lindos vestidos, por modicos preços: em voile, desde 15$; em linho, mol-mol, cambraia de linho desde 50$ em filó forrado a seda, desde 110$; em foulard de seda, desde 90$; em crepe da China, desde 100$; em setim, tafetá e outras sedas, desde 120$. Rua 7 de Setembro, 219. Telephone C. 1002. (F 9020) S

MANICURE, systema francez, vae a domicilio. Telephone Central, 2530. (F 8612) S

MME. LIMA, massagista. Consulta-se a ir ao Hotel Avenida, quarto 99, 3º andar, ás 11 horas da manhã. (F 9121) S

MODISTA — Executa qualquer figurino com perfeição e systema francez, attende á chamados. Rua do Ouvidor, 162, 2º andar. Telephone Norte, 6256. (F 9050) S

MOÇA allemã, falando portuguez, procura uma familia para acompanhar para Europa, para tomar conta de creanças, ou pessoa doente, dando boas referencias, a mesma querendo volta para o Brasil, cartas por favor neste jornal. Europareis 100. Endereço, Maria Hagspiel, Hotel Central Praia Flamengo. (F 8661) S

M. A. FERREIRA — Escriptorio á rua da Assembléa, 8, sala 1, Representações, naturalização, juros de apolices, montepio e inventarios. Fazem-se copias á machina e correspondencia. (F 8707) S

OS anthrazes e os tumores de qualquer especie, são curados com a SANTOSINA. Vende-se á rua Uruguayana n. 66. (F 9018) S

O MAIOR progresso do mundo é a parcimonia, por isso a casa Peçanha continua reformando pela ultima moda os vossos chapéos por 3$000, no beco do Rosario 2, largo de S. Francisco. (F 9046) S

ORATORIO. Vende-se um rico e artistico oratorio, peça muito chic, completamente novo, e 1 bicyclette para moça, em bom estado. 71, rua Maurity. Mangue. (F 8507) S

PENSÃO JORDÃO — Commodos mobilados ou não com ou sem pensão a familias e cavalheiros do Rio e interior. Rua Conselheiro Ferraz 65. Bonde Lins de Vasconcellos. Grande chacara. Meyer. (F. 8585) S

MME. Elisabeth, chapeleira do Meyer, mudou seu atelier para rua 24 de Maio, 345. Pont ajour, 100 réis. Formas de palha de arroz e tagal. Reformas a 3$500. Riachuelo. (F. 8585) S

PIANOS, compram-se de particulares, de bons autores. Avenida Mem de Sá 319. T. C. 4615. (F 8601) S

PONTO á jour, bordados á mão, á machina; fazem-se, rua Souza Franco n. 38 — Villa Isabel. (F 7739) S

PIANO — Compra-se um de meio armario, de bom fabricante, mesmo precisando pequeno concerto, de particular. Tel. Norte, 2640. (F 9058) S

Pensão — Recebem-se hospedes para almoço e jantar, á rua Costa Bastos n. 45, pavimento terreo. (F 8657) S

PENSÃO, dá-se avulsa por 70$000. Av. Rio Branco 35 A, 2º andar. Tel. N. 5239. (F 9100) S

PRECISA-SE falar com o sr. Manoel Joaquim de Mendonça, irmão de José Luiz de Mendonça, ou pessoa de sua familia; pede-se por obsequio a quem souber, dar informações para escrever, para a rua Laranjeiras n. 414, para M. O. G. (F 5710) S

PIANOS Concertos, reformas e afinações na Casa Freitas, a mais bem montada officina para concertos e construcções de pianos e harmoniums; rua Lins de Vasconcellos 23, Engenho Novo. (F 7334) S

RECEBEM-SE propostas para arrendamento de um predio no centro da cidade. Informações á rua da Assembléa 38, 1º andar, das 12 ás 18, com o sr. Couto. (F8798)

Sextante --- Vende-se um novissimo "Hurlimann" com luneta. Tratar com Rocha no largo de S. Francisco 19. (F 7...)

SELLOS para collecções: compram-se e vendem-se. Temos preços importantes. Avenida Rio Branco ... papelaria. (F 9058)

SOFFRE... e a sua molestia tornou-se chronica... e os medicamentos que costuma a tomar apenas o alliviam por pouco tempo, pois o seu incommodo parece... e, peor, aggravando-se de vez em vez... Quer curar-se radicalmente? Preciosas informações lhe serão dadas sobre um tratamento especial. Dirija-se por carta ao Sr. E. CARPOLIVIO — ... detalhando a sua molestia, enviando sello ou envelope para a resposta. ...

TOMA-SE uma creança para criar, com leite de ... modico; quem precisar dirija-se á rua S. João 24, ilha de Paquetá ...

SOCIO — Precisa-se um com o capital de 2:500$, para a compra de uma agencia de serviço domestico, já com grande movimento; garantindo-se um [illegible]. Cartas ao escriptorio deste jornal a S. [illegible] (F 9017) S

SYPHILIS — Cura radical, com o Elixir Sylphina Fournier; agentes para o Brasil á rua Uruguayana n. 90. (F 9018) S

SALA — Precisa-se de uma, ou quarto, mobiliado, em casa socegada, para um senhor decente [illegible]. Rua S. Clemente [illegible]. (F 855)

[illegible] que tem syphilis e não devem usar a Syphilina [illegible] do micrôbio da syphilis [illegible] organismo; agentes geraes á rua Uruguayana n. 90. (F 9018) S

[illegible] prestações sob medida [illegible] Tel. 4969 Central. (F 5735) S

UMA casa, viuva educada, deseja [illegible] em casa de um sr. viuvo [illegible]. Só com filhos creados. Informações na Rua da Constituição 59, sobrado. (F 7875) S

[illegible] Rua Uruguayana [illegible]. (F 9018) S

[illegible] Rua [illegible] Campo de Fóra, estação do Realengo, [illegible]. (F 7698) S

ZWEI junge [illegible] Vorderzimmer [illegible] Eingang, mit oder ohne Möbel, bei besserer Herrn [illegible] Christina n. 57, Cattete. (F 7787) S

[illegible] Vende-se 3 [illegible] Rua da Cadeia, Nova Iguassú. Informações com Abreu, rua da [illegible] Cascadura. (F 7701) O

GESSO PARA DENTISTAS

EM LATAS DE 7 E 2 LIBRAS

"EFFICAZ"

MARCA REGISTRADA

QUALIDADE SUPERIOR

A' VENDA EM TODA PARTE.

Depositarios: Hasenclever & Cia.—Rio e S. Paulo.

(14755)

PARALYSIAS da face, dos braços ou pernas, hemiplegias, prisão de ventre por atonia intestinal, paralysia da bexiga e todos as molestias nervosas, pelos processos mais modernos de electricidade medica. Consultas das 3 ás 6 horas — Clinica do dr. Annibal Varges — Avenida Gomes Freire, 99 — teleph. 1202 C. (2943)

Molestias Chronicas

Cura por injecção na veia. Clinica Taranto — Americano, Rua dos Andradas n. 52, das 10 ás 12 e das 3 ás 6 horas. (1.885.)

DENTISTAS

Dentista — Concertos em dentaduras de vulcanite ou ouro, feitos em poucas horas, por mais quebradas ou defeituosas que estejam, ficando perfeitas e novas e garantidas; confecciona-se quaesquer trabalhos de protheses dentaria com brevidade, perfeição e por preços razoaveis, no grande laboratorio prothodontico do DR. SILVINO MATTOS, á rua Uruguayana, 3. Teleph. — 1.555 — Central. (F 8696) R

Aos Srs. Cirurgiões Dentistas

Um profissional diplomado pela Faculdade de Medicina desta capital, deseja algumas horas (5 ou 6 vezes na semana), das 9 horas da tarde em deante, em consultorio dentario, em cujo auxilio, no centro da cidade, ou, nos dias completos, em consultorio da cidade, no centro da cidade; com um ou mais clientes. Pede enviar informações precisas e condições satisfactorias ao sr. Catão ou a M. de Souza, rua do Ouvidor n. 183. (F. 8.472.)

MOLESTIAS internas e nervosas — Electricidade medica — Syphilis Tratamento radical da Hysteria, Neurasthenia, Epilepsia, Insomnia, Dores de cabeça, Impotencia, Aneurysmas, Paralysias, do movimento e da sensibilidade, e verrugas. Prof. Dr. Eutychio Leal — Largo da Carioca, 12 — Telephone, 4711, C. — Das 2 ás 5. (1162)

MOLESTIAS CHRONICAS — Curam o artritismo e suas manifestações (eczemas, rheumatismo, diabetes, azeias do figado, rins e intestinos, excesso de acido urico no sangue). Molestias nervosas, paralysias, antigas e recentes, hysteria, neurasthenia, fraqueza geral, tabes, atonia intestinal, etc. Tratamento das molestias do apparelho digestivo, circulatorio, respiratorio, vias urinarias e molestias de senhoras e da pelle. A visita é gratis para todas as molestias pelas installações do Instituto de Physiotherapia, á avenida Gomes Freire n. 99; telephone, Central, 1.202. Informações gratis com o prof. Pallauqui, das 9 ás 11 e das 4 ás 6 horas. Preços ao alcance de todos. Apparelhos americanos e europeus para todas as molestias. Visitem para certificar. (1102) R

WILSON

ELECTRICIDADE ODONTO-MEDICA

Tratamento seguro de todas as molestias bucco-dentarias, por meio da ELECTRICIDADE, sob seus differentes processos: RAIOS X, ULTRA-VIOLETA, ETC. DENTADURAS, parciaes ou duplas, moveis ou não, e A PREÇOS DE VERDADEIRO RECLAME! — RUA URUGUAYANA, 1 e 3, sobrado. (F 8694) R

MEDICOS

Dra. URSULINA

Attende a consultas gratis, todos os dias, ás 8 1/2, na rua do S. Christovão n. 203, junto á praça da Bandeira. (F 6934)

DR. A. MONTEIRO — Medico — Parteiro — Operador. Com 19 annos de pratica, sendo seis de estudos nas Universidades de Lyão e de Bruxellas e nos principaes hospitaes da Europa. Applica e fornece a todos os paizes da Europa. Applica e fornece barato o verdadeiro 914 allemão, que trouxe. Após a terceira viagem á Europa, realiza consultorio gratis, para propaganda, das 10 á 1 e das 3 ás 5 da noite, á rua Marechal Floriano n. 55. (F 3591) R

SENHORAS — Cura de todos os corrimentos sem dor e sem operação, por novos processos. Hemorrhagias, perturbações das regras e todas as molestias dos ovarios, trompas, utero, bexiga e urethra. Tratamento ao alcance de todos. Adquirindo cartão póde ter hora marcada. Clinica do dr. Annibal Varges, das 3 ás 6 horas, avenida Gomes Freire, 99 — teleph. 1203 C. (2942)

DENTISTA — R. Baldas von Planckenstein — tratamento pela electricidade, rapido, garantido e sem dor. Pagamento em suaves prestações mensaes — das 7 ás 7. Para clinica nocturna até ás 9 horas os srs. clientes deverão consultar e fazer o orçamento durante o dia — Rua Marechal Floriano Peixoto 41 e 43 sob. (F 7989) R

ELECTRICIDADE MEDICA DO Dr. Alvaro Alvim

Tratamento de todas as molestias, internas e externas, sem excepção, do homem e da mulher; pela electricidade sob todas as suas fórmas, as mais modernas. Tratamento das anemias, esgotamento nervoso, neurasthenia, nevralgias, nevrites, pulmões e estomago. Tratamento sem dôr, dos canceros venereos, ulceras malignas, syphiliticas, e tumores brancos pela luz de "FINSEN".

Diariamente das 11 ás 6. LARGO DA CARIOCA 11 — 1º andar. — (2958)

Doenças dos Olhos

DR. RODRIGUES CAO', com longa pratica dos Hospitaes de Paris — Consultas: S. José 61. — De 2 ás 4. (1887)

EDISON

Electrotherapia DENTARIA

Tratamento rapido e garantido, das nevralgias, abcessos e todas as affecções dos dentes, pelas correntes de Alta-frequencia e Raios Ultra-violeta.

Restaurações do equilibrio dentario, por meio de dentaduras fixas ou moveis. Trabalhos para reclame e á preços modicos — Rua Camerino, 176. (F 2815)

Dr. Alvino Aguiar

Pulmões, estomago e rins—Tratamento das anemias, esgotamento nervoso, etc. — Consultorio: rua S. José, n. 51. Telephone, 5868, Central. Residencia: travessa do Torres, 17. Telephone, 4265, Central. (13567)

Tratamento rapido dos dentes pela electricidade. Especialista. Dr. Baldas von Planckenstein. Rua Larga 41 e 43 sobrado. (F 7990) R

Hydrocele, tumores dos seios, ventre e escroto

HYDROCELE — Cura radical, em dôr, sem operação cortante e em privar o doente das suas occupações habituaes.

DR. LUIZ DE MARCOS — Uruguayana 105, sob., das 2 ás 4. (8414)

Dentes bellos — *A original, inocua e preciosa formula da pasta dentifricia* — "Calmettina" mereceu da D. G. de Saude Publica a consagração de *unica medicinal*. (Alvará 980, de 12 de agosto de 1919). Producto inegualavel. Exigil-o, experimental-o e comparal-o é um dever das *pessoas cautas*. (441)

ANTES DE INSTALLAREM OU REFORMAREM o seu consultorio, não devem deixar de visitar o grande deposito dentario da CASA HERMANNY, á rua Gonçalves Dias n. 54, que tem sempre em exposição os apparelhos mais modernos para a arte dentaria. Fazem-se demonstrações e fornecem-se orçamentos. A CASA HERMANNY incumbe-se tambem de auxiliar aos seus freguezes na venda de qualquer apparelho que quizerem dispôr. (1238)

DENTES sem dor — Tratamento e extracções completamente sem dor. Collocação de dentes artificiaes, imitação perfeita do natural, pelo cirurgião dentista Julio Junqueira de Aquino. Av. Central 90, 1º andar. Gabinete Electrico. Tel. 3288, Norte. (F 8625) R

DENTISTAS — Abel Silveira e Nila Barroso. Alfandega 130, 1º andar, tel. 4308 Norte. Trabalhos garantidos e por preços modicos. (F 9032) R

DENTISTA Dr. Aldo Cunha — Diplomado e com 10 annos de pratica. Tratamento rapido garantido e completamente sem dôr, por preços modicos e em prestações. Executa pelo systema norte americano, chapas bridgework e todos os demais trabalhos de prothese. Consultorio, Andradas n. 85. (F 9076) R

DENTISTA a 2$000 mensaes, para obturação a granito, platina, curativos desde o primeiro dia; trabalhos de chapa, corôa, pivot, etc. por preços minimos e trabalhos garantidos: na Auxiliadora Medica, na rua dos Andradas, 85, sobrado, esquina da rua General Camara. Tel. N. 3157. (F 9076) R

DENTISTAS — Habil prothetico como provará, offerece seus trabalhos á um clinico por 140$000 mensaes. Cartas por obsequio nesta folha á J. C. (F 7934) R

Dr. O. E. Alvaro, 24 de Maio, 74, tel. 1296, Villa. (F 7930) R

DR. SILVINO MATTOS—Extracções, absolutamente sem dôr, a 5$; dentaduras a 5$ cada dente; concertos em dentaduras a 10$; obturações a 5$. Trabalhos garantidos e pagamentos a prestações; na rua Uruguayana, 3, esquina da rua da Carioca; das 7 horas da manhã ás 5 da tarde: telephone — 1.555 — Central. (F 8697) R

PARTEIRAS

PARTOS molestias das Senhoras e operações, por bons MEDICOS que curam corrimentos, hemorrhagias e suspensões: fazem apparecer o incommodo nos casos indicados, sem provocar hemorrhagia, tendo como enfermeira Mme. JOSEPHINA GALLINDO, do Hospital Clinico de Barcelona: consultas diarias á rua Sete de Setembro 162, sobrado Teleph. 1.125, Central (F 9045) Y

MME. Elvira, parteira e enfermeira diplomada nos dois cursos, 17 annos de pratica, faz partos, trata molestias do utero e suspensões; preço sem egual. Rua dos Andradas 149, tel. 4779 Norte, consultas gratis de 1 ás 4. (F 7722) S

PARTEIRA — Mme. TAVEIRA MORGADO, tendo pratica dos hospitaes da Europa, trata de molestias de senhoras e de suspensão. Attende a chamados a qualquer hora, gratuitamente, a pessoas pobres; rua Buenos Aires, 192, 1º andar, proximo á Avenida Passos. Teleph. 802, Norte. (F 7118) S

PARTEIRA. Mme. Palmyra trata de molestias de senhoras e suspensão por um processo rapido e garantido; consultorio e residencia rua do Rezende n. 60, Telph. C 4777. (F 8004) Y

Partos — Molestias dos **SENHORAS** — Tratamento dos abortos e suas consequencias, dos corrimentos, das collicas utero-ovarianas e das regras irregulares e prolongadas. Assembléa, 54, 12 ás 18. Serviço do dr. Pedro Magalhães. Tel. 1009, Central. (F 8516)

SRS. DENTISTAS — Compram-se mufalos, articuladores e um motor chicote com daneta; na rua Uruguayana n. 3, sobrado. (F 8693) R

TONICO BAY-RUM

O melhor tonico para os cabellos Deposito: rua 7 de Setembro 127-129 — R. KANITZ (6805)

Professores e professoras

ARITHMETICA, algebra, portuguez e francez; vae-se a domicilio. R. Clapp n. 1, sala 5. (F 8501) Z

ARITHMETICA, portuguez e francez, por 15$000. Aulas particulares de italiano e latim. Urugayana 77. (F 9025) Z

AULAS — Francez e italiano, ensino pratico e progressivo (10$000 mensaes). Rua da Lapa, 56. Cartas a L. L. (F 7998) Z

ACADEMICO de Direito, com 5 annos de pratica no magisterio, prepara para o Pedro II e concursos por 15$ mensaes; curso commercial de Port., Inglez, Franc., Arithm., etc.; 5$ cada; rua Larga, 136. (F 7910) Z

CURSO DE INGLEZ — Cavalheiro inglez de esmerada educação lecciona inglez, pelo melhor methodo, o mais rapido e o mais perfeito, garantindo seguros resultados. Rua Sachet, 4. (F 9121) Z

Escola Internacional

Director: DR. ROBERTO FEIJO'.

LINGUAS VIVAS

PRATICA COMMERCIAL

Rua da Carioca 10, 1º andar. Telephone, 2881, C. (F 8523)

ESCREVER A' MACHINA — Curso completo em 30 lições, com os dez dedos e em todas as machinas. ESCOLA "VELOX", largo de São Francisco n. 36, 1º. Quem não aprender em 30 lições tem direito a repetição gratuita. (F 8518) Z

ESCOLA MODERNA — Desenho, pintura e lindos trabalhos de artes, curso especialmente para moças. Rua da Lapa, 56. Cartas a S. S. (F 7999) Z

ESCOLA ROYAL — Curso especial de dactylographia, Stenographia, Inglez, Escripturação mercantil, Mathematica, Physica e Chimica, Geographia, Historia Geral do Brasil, Portuguez; os cursos são para ambos os sexos. Rua Assembléa n. 115 e Achias Cordeiro n. 157. Collegio Nacional. (F 7974) Z

ESCOLA "Royal" curso especial de dactylographia para ambos os sexos, rua Assembléa n. 115 e rua Archias Cordeiro n. 157. Collegio Nacional. (F 7972) Z

ENSINO — Portuguez, francez, escripturação mercantil, arithmetica e calculos em aula especial de um ou dois alumnos; pagamento adeantado; rua do Hospicio n. 178, 1º andar. Prof. J. A. MENDES. (F 9057) Z

ESCOLA IDEAL — Dactylographia e escripturação mercantil, ensino rapido e perfeito, a ambos os sexos. R. S. Christovão, 82. Estacio de Sá, casa de familia. (8719) Z

ESCRIPTURAÇÃO mercantil ensino rapido, sem igual. R. G. Camara, 377. Tel. 5447, Norte. (F 8722) Z

ESCREVER A' MACHINA — Ensina-se com os dez dedos em 8 marcas de machinas a 10$ por mez; rua Evaristo da Veiga 109, sobrado. (F 8367) Z

Francez pratico

Ensina professor francez muito habilitado, em cursos ou particularmente. Edificio do Odeon, sala n. 9. (F 6115) Z

INGLEZ — Uma senhora de Londres, ensina este idioma na sua residencia ou em casa dos alumnos. Rua Copacabana 983. Tel. Ipanema 1544. (F 8023) Z

Inglez, o melhor curso, 1 1/2 horas de aula. Terças e sextas, ás 20 horas. Rua Carmo, 71, 2º. (F. 8383) Z

Inglez e francez — O dr. Edmundo Gondim, com grande conhecimento dessas linguas, ensina-as, em sua residencia ou na dos alumnos. Quitanda, 51, escriptorio dos fundos. (F 8624) Z

INGLEZ, francez e allemão — Professora ensina pratica e theoricamente, em sua residencia ou em casa dos alumnos. Rua 7 de Setembro n. 195, 2º andar. Estando disponivel das 7 ás 9 horas da noite tambem acceita alumnos á estas horas. (F 7811) Z

INGLEZ Mr. Rodger (americano) — Ensina este idioma todos os dias, das 6 da manhã ás 10 da noite; preço modico; rua da Alfandega n. 109, sob. Tel. Norte 4657. (F 7942) Z

INGLEZ ENSINA-SE. — Aulas diurnas e nocturnas. Professor J. H. Councill (Americano) PRAÇA TIRADENTES No. 16 - Sobrado (F 2797) Z

INGLEZ — Ensino deste idioma com perfeição, aulas diurnas e nocturnas; r. Estacio de Sá, 49 sobrado. (F 8716) Z

LINGUAS VIVAS — Ensino exclusivamente pratico (só conversação) e theorico pratico (conversação e grammatica), de portuguez, francez, inglez, allemão, italiano e hespanhol; ESCOLA INTERNACIONAL, rua da Carioca n. 10, 1º andar. (F 8521) Z

LECCIONA-SE piano pelo methodo do Instituto a 10$; trata-se das 8 ás 13, na rua do Cattete, 88, 2º andar. (F 9073) Z

LINGUAS VIVAS — Falar e escrever em curto prazo, francez, inglez, allemão, italiano e hespanhol. ESCOLA VELOX, largo de S. Francisco 36 1º e 2º andares. (F 8510) Z

MUSIKLEHRER: Piano, Violin und Mandoline: Rua Didimo 31 (Villa Ruy Barbosa). (F 6748)

MATRICULA nas escolas superiores — o candidato nada pagará se não obtiver a matricula desejada. Rua Marechal Floriano, 136. (F 7511)

NUNCA lhe aconteceu deixar de ter bons empregos ou bons interesses e até ficar embaraçado, abatido moralmente e sentir seu prestigio diminuir ante seus subordinados, por não saber portuguez, arithmetica, francez, etc.? — No emtanto, o sr. sem dizer quem é nem onde móra, tem na casa de socego e respeito n. 72, 2º, da rua da Quitanda, prof. portuguez que ensina em particular. (F 8622)

O GYMNASIO de Musica prepara candidatos para admissão no Instituto e para exames em qualquer aula no periodo do referido estabelecimento de ensino official. Séde: rua da Carioca 43. Tel. 5380 C. (F 7500) Z

PROFESSORA de portuguez, francez theorico e pratico, desenho, pintura a pastel, oleo e aquarella, pyrogravura, photominiatura, ceramica, rendas, bordados, trabalhos de arte e piano. Preços modicos; rua Pereira de Almeida n. 52—Mattoso. (F 8683) Z

PROFESSORA franceza ensina praticamente seu idioma. R. do Carmo 71, 2º andar. (F 9105) Z

PRATICA COMMERCIAL — Cursos de arithmetica, calculo commercial, cambios, escript mercantil, correspondencia e tachygraphia. Escola VELOX, largo de S. Francisco 36. (F 8520) Z

PRATICA Commercial e bancaria. Arithmetica, calculo commercial (juros e descontos), cambios, escripturação mercantil, correspondencia e tachygraphia. *Escola Internacional*, rua da Carioca n. 10, 1º andar. (F 8522) Z

PRECISA-SE de uma professora, para o interior, que saiba leccionar portuguez, musica, trabalhos, etc., prefere-se senhora de meia edade, paga-se bem. Para tratar, á rua General Silva Telles n. 2, Andarahy. Quer-se carta de conducta. (F 7645) Z

PIANO — Curso completo, methodo moderno, 2 vezes por semana — FRANCEZ e INGLEZ, pratico e theorico, 3 v. por sem. — Reunidas as 3 materias, por mez, 70$000. (Qualquer das tres materias poderá ser substituida por Portuguez ou Arithmetica.) Por professor de reconhecida competencia.

Aulas primarias (curso de férias), 6$000. Rua Costa Bastos n. 45, pavimento terreo. (F 8659) Z

PROFESSORA de piano, canto, declamação. Grande premio de canto do Conservatorio de Paris. Excellente methodo que dá bonita voz ás pessoas sem voz e faz desapparecer todos defeitos; 127, Gustavo Sampaio Tel. Sul 819. (F 2755) Z

PIANO, Violino e Bandolim—Professor com longa pratica, escola moderna. Cartas para a rua Didimo n. 31, sobrado, Villa Ruy Barbosa. (F 7561) Z

TACHYGRAPHIA. O melhor ensino pelo menor preço. Rua da Carioca n. 77, 2º andar. (F 6810) Z

TACHYGRAPHIA — Nos Estados Unidos, 130.000 senhoras e senhoritas conhecem este systema de escripta. No Brasil, ha falta de tachygraphos. O prof. Gonçalves Filho, diplomado em sciencias commerciaes, é a ultima palavra no ensino desta arte-sciencia. Habilita a escrever 60 a 80 palavras por minuto, no prazo de 5 a 6 mezes, desde que o alumno disponha do preparo sufficiente para este estudo, e seja pontual na frequencia. Aulas diarias, de 1 ás 9 da noite, pela insignificante mensalidade de 10$ (para propaganda) á rua Riachuelo n. 54, sob. (F 6812) Z

UMA OFFERTA UTIL E INTERESSANTE

1000 paginas de leitura, 1000

E' a quantidade approximada do numero de paginas, que [illegible] dois sugestivos e notaveis romances, **Resurreição**, por Tolstoi e **Sr. Ministro** por E. Zolá permanecem, e alem de tudo isto, ainda se enviam, gratis de portes, a quem enviar 2$000

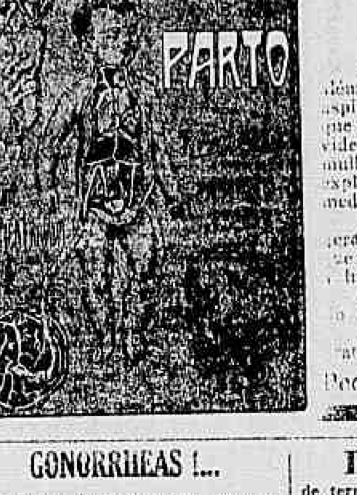

GRAVIDEZ E PARTO

Importante obra de William Schstf illustrada com 50 gravuras

Este importante trabalho scientifico é o unico no genero, além do seu incontestavel valor é o bom guia dos solteiros, que aspiram a casar, dos casados, que desejam ser paes, á mulher que aspira a ser mãe e muito principalmente no estado de gravidez. Os phenomenos durante o estado de gravidez são para a mulher gravida, muitas vezes um mysterio. Esta grande obra explica claramente, desvendando muitos segredos da sciencia medica.

Este grande livro contém entre assumptos que interessam geralmente a todas as pessoas o Kalendario da mulher gravida, se indica qual o dia e o mez que a mulher gravida deve dar á luz, etc., etc.

Esta obra nada tem com uma outra edição mais barata, do mesmo autor.

Um bonito volume, com 50 gravuras explicativas, 2$000, gratis de porte.

Pedidos a G. d'Almeida—Rua dos Andradas 125 sobr.

GONORRHEAS !...

Tanto no homem como na mulher cura radicalmente com o unico especifico vegetal, Pilulas de Bruzzi. Unicas usadas em hospitaes e casas de saude, do Brasil e da Europa. Não estraga orgam algum.

Depositario geral — Drogaria Pacheco. R. dos Andradas 43. (8401)

GONORRHEA— e suas complicações. Cura radical por processos seguros e rapidos. Dr. JOAO ABREU. Das 8 ás 11 e das 13 ás 18 horas: 64, rua de S. Pedro, 64. (720)

GRAVIDEZ O uso constante do Hematogenol de Alfredo de Carvalho, em um calix ás refeições, em cuja composição entram a quina, kola, coca, lacto-phosphato de cal, pepsina, pancreatina, diastase e glycerina é a melhor garantia á vida do feto e da mulher gravida, pois o Hematogenol, além de poderoso tonico, é digestivo; vende-se em todas as pharmacias e drogarias do Rio e dos Estados. Deposito: 10, rua Primeiro de Março. (C 4016)

CARROÇAS

Vendem-se quatro garys com agulha, licenciadas e com animaes; á rua Aristides Lobo n. 137, das 6 ás 7 horas da manhã e das 5 ás 6 horas da tarde, para tratar. (F. 8.688.)

LIQUIDAÇÃO

de ternos de 25$, 35$, 45$, 55$ e vestidos finos a 10$, 15$, 20$, 25$ e chapéus de linho a 4$, 5$, 6$ e 7$. Só hoje. Rua Evaristo da Veiga n. 69. (F. 9.078.)

ITAIPAVA

Vende-se nessa localidade de clima saluberrimo, proximo de Petropolis, um sitio com bastante terreno, tendo a casa cinco quartos, banheiro, cozinha, quartos para creados, banheiro com agua quente e fria, cocheira e agua nascente. Informações na rua Gonçalves Dias n. 33. (F. 9.055.)

AGENTES

Precisam-se de ambos os sexos, para o Districto e Estados. Dá-se boa commissão; informações á rua Sete de Setembro n. 72, 1º andar, sala 3, de 1 ás 4 horas da tarde. (F. 9.060.)

MODISTA

Uma casa de primeira ordem em Curytiba, precisa de uma contra mestra para dirigir o atelier de chapéos. Offertas á rua da Quitanda n. 20, sobrado, com F. Mattos. (F. 8.663.)

Consultas gratis

Na pharmacia Luso Brasileira, á rua da Harmonia n. 95; preparados nacionaes e estrangeiros, preços modicos. (F. 8.648.)

PHARMACIA

Precisa-se de um bom pratico. Rua Haddock Lobo n. 204. (F. 8.715.)

Acção entre amigos

Fica transferida a rifa da bycicleta, do dia 8 para o dia 22 de novembro. (F. 8.610.)

MODISTA

Habilitada, confecciona vestidos por qualquer figurino, borda a missanga, a seda, etc., por preços reduzidos. Rua Assis Carneiro n. 135, Piedade. (F. 8.656.)

Quarto mobilado

Precisa-se de um, por horas, duas vezes por semana, ou como se combinar, onde não exista inquilino identico, no centro ou perto. Exige-se casa decente, muita discrepção, algum conforto e a maxima hygiene. Cartas para este jornal a W. C. B. (F. 8.662.)

TRACTOR MOGUL 16 H. P.

Vende-se com arado de tres aivecas e facas de discos, quatro rodas, queima alcool, gazolina ou kerozene. Preço: 6 contos, Rua Riachuelo 205. (F. 8.664.)

CAVALLO REPRODUCTOR

Vende-se um alto, alazão, novo, anglo arabe, 7/8, com certificado. Ver e tratar na estação de Ramos á rua Teixeira Franco n. 38. (F. 8.676.)

FAZENDA

Vende-se uma perto da cidade do Piraby, com 17 1/2 alqueires de terras, com muita agua, pasto, mattos, tres nascentes de agua potavel, uma cachoeirinha, casa, etc. Preço modico. Trata-se na rua Araujo Gondin n. 62, Leme. (F. 8.616.)

CAMBUQUIRA

Aluga-se uma esplendida casa mobilada, nessa estancia mineral, com tres quartos amplos, duas salas e mais dependencias, na rua principal do logar, perto das fontes e em frente ao hotel Globo. Trata-se com o dr. Sodré, á rua Conde de Bomfim n. 1.053 —Hotel Tijuca. Tel. Villa 373, das 8 ás 11 horas da manhã. (F. 8.632.)

TERRENO PARA FABRICA

Vende-se um grande com perto de 8 mil metros quadrados, bem localizado e muito perto da cidade; informações completas com Martins, á rua da Carioca n. 45. (F. 8.685.)

Centro Intermediario do Commercio do Rio de Janeiro

RUA SACHET, 37 (1º andar) *RIO DE JANEIRO*

End. tel. "Centro" Tel. Central n. 3360

OFFERTAS	PROCURA
Sebo.	1 Alambique com capacidade de 5.000 litros.
Acido citrico.	Tambores de ferro, usados
Soda caustica.	Carbonato de antimoneo.
Pixe Breu.	Sulfureto de soda.
Zarcão.	1 tonel com capacidade de 20 pipas.
Sulfato de cobre.	1 tilbury ou charrette, em perfeito estado.
Sal-amargo.	Clorureto de magnesia.
Oleo de machina,	Magnesiti.
" cylindro.	Esmeril n. 12 e 18.
" dynamo.	Preto enxofre em pasta.
" neutral.	

(1127)

COMMERCIO

Rio, 7 de novembro de 1919.

NOTAS DO DIA

Hoje, á 1 hora da tarde, deverá realizar-se a assembléa da Companhia Agro-Pecuaria.

Na Estrada de Ferro Central do Brasil termina hoje, á 1 hora da tarde, o prazo para o recebimento de propostas para o arrendamento do botequim do hotel da estação de Barra do Piraby.

A Companhia Transporte e Carruagens inicia hoje o pagamento dos juros de suas obrigações (debentures).

ASSEMBLÉAS

ANNUNCIADAS

Companhia Fiação e Tecidos Andarahy, dia 8, ás 2 horas da tarde.

Companhia Taubaté Industrial, dia 12, ao meio-dia.

Companhia E. F. F. B. Rêde Sul-Mineira, dia 14, ás 2 horas.

Companhia Nacional de Gazethyl, dia 14, ás 2 horas.

CONCORRENCIAS

ANNUNCIADAS

Repartição de Aguas e Obras Publicas, para o fornecimento de ferragens, etc., dia 10, á 1 hora.

Repartição de Aguas e Obras Publicas, para o fornecimento de materiaes de construcção, dia 12, á 1 hora da tarde.

Repartição de Aguas e Obras Publicas, para o fornecimento de material de fundição de ferro e bronze, dia 14, á 1 hora da tarde.

2º Regimento de Artilheria Montada, para o fornecimento de generos alimenticios, dia 17, á 1 hora da tarde.

Repartição de Aguas e Obras Publicas, para o fornecimento de artigos para auto-caminhões e electricidade, dia 17, á 1 hora da tarde.

Repartição de Aguas e Obras Publicas, para o fornecimento de objectos de expediente, dia 18, á 1 hora da tarde.

Repartição de Aguas e Obras Publicas, para o fornecimento de ferragens e tintas, dia 19, á 1 hora da tarde.

VENDAS EM LEILÃO

Dia 8 — Corretor Ernesto Stampa, [illegible] acções da Companhia de Seguros União dos Proprietarios.

REUNIÃO DE CREDORES

Fallencia de Adelino de Mello, dia [illegible], á 1 hora da tarde.

Fallencia de Manoel V. Gonçalves, dia [illegible], á 1 hora da tarde.

Fallencia de Raul de Almeida, dia [illegible], ás 2 horas da tarde.

Fallencia de Paschoal Lorenzo & Irmão, dia 11, á 1 hora da tarde.

Fallencia de Aguiar, Silva & C., dia 12, á 1 hora da tarde.

[illegible] da concordata de A. Bastos [illegible] C., dia 12, á 1 hora da tarde.

PAGAMENTOS

ANNUNCIADOS

Hoje — Companhia Transporte e Carruagens, juros.

CAMBIO

Hontem, de manhã, na hora official, [illegible] este mercado em condições firmes, vigorando para o fornecimento de cambiaes as taxas de 15 1/16, 15 1/32, 15 1/8 d. [illegible] as de 15 1/8 e 15 5/32 [illegible] a compra das letras de cobertura, respectivamente, as de 14 7/32 e [illegible].

[illegible] o dia o mercado manifestou alta bastante accentuada, correspondentemente para os saques [illegible] 15 3/16, 15 7/32, 15 1/4 e [illegible] e para a acquisição do papel [illegible], respectivamente, as de [illegible] 15 13/32 e 15 7/16 d. [illegible] fechou firme, vigorando [illegible] de cambiaes as [illegible] 15 3/16 a 15 3/8 d. e para [illegible] letras de cobertura as [illegible] 15 13/32 d.

TABELLA DOS BANCOS

Londres	15 d. a	15 9/32
[illegible]	$423 a	$441
[illegible]	14 13/16 a	14 1/8
[illegible]	$428 a	$437
[illegible]	$116 a	$170
[illegible]	$155 a	$465
[illegible]	[illegible] a	[illegible]
Nova York	[illegible] a	[illegible]

Buenos Aires (peso ouro)	3$770 a	3$860
Buenos Aires (peso papel)	1$660 a	1$670
Suecia	$960 a	$980
Noruega	$920 a	$930
Japão	2$000 a	2$100
Antuerpia	—	$450
Hespanha	$765 a	$772
Suissa	$703 a	$715
Dinamarca	—	$880
Russia	—	—
Austria	—	$075
Syria	$430 a	$440
Hamburgo	$123 a	$130
Montevidéo	4$050 a	4$080
Hollanda (florim)	1$495 a	1$500
Beyruth	14 5/8 a	14 3/4
Vales, café	$420 a	$428
Vales ouro, por 1$	—	1$858
CABO		
Londres	—	14 7/8
Paris	$430 a	$432
Nova York	—	3$880
Portugal	—	1$870
Syria	—	$445
Rumania	—	$440
Italia	—	$360

CAFE'

EDUARDO ARAUJO & Cº.

Rua Municipal, 28 — Rio.

Prestam as melhores contas. (10770)

MOVIMENTO DO CAFE'

SANTOS

Dia 5:	
Entradas	10.040
Desde 1º	25.356
Média	5.071
Desde 1º de julho	2.227.732
Saidas	13.182
Existencia	4.894.471
	Saccas

PREÇOS

Typo 4 . . . 17$500

Posição do mercado: firme

RIO

Pauta, 1$240

Entradas em 5:	Saccas	
E. F. Central	279	
E. F. Leopoldina	14.995	
Barra a dentro	747	
Cabotagem	—	
Total	16.021	
Desde 1º		39.207
Média		7.841
Desde 1º de julho		943.661
Média		7.430
Embarques em 5:		
E. Unidos	3.838	
Europa	8.499	
Cabotagem	805	
Cabo	3.373	
Pacifico	200	
Rio da Prata	—	
Total	16.904	
Desde 1º		33.698
Desde 1º de julho		1.012.674
Existencia em 6		417.490

Hontem, este mercado abriu sustentado, com boa procura e muito café á venda, tendo sido realizadas, de manhã, transacções de 3.210 saccas, nas bases de 17$900, o americano, e 18$500, o europeu, por arroba, pelo typo 7.

A' tarde, foram realizadas vendas de 4.202 saccas, aos mesmos preços da manhã, fechando o mercado em posição inalterada.

A Bolsa de Nova York abriu com 8 a 12 pontos de alta.

Passaram por Jundiahy 13.000 saccas e entraram por barra a dentro 802 ditas.

COTAÇÕES

	Americano	Europeu
Typo 3	20$300	20$900
Typo 4	19$700	20$300
Typo 5	19$100	19$700
Typo 6	18$500	19$100
Typo 7	17$700	18$500
Typo 8	17$100	—
Typo 9	16$300	—

PINTO, LOPES & C.ª

RUA DOS BENEDICTINOS N. 25 — RIO.

Commissarios de

Café, assucar, manteiga e cereaes

COTAÇÕES DE ROCHA FARIA & CIA.

MATRIZ: Rua Buenos Aires, 160 (1º andar), RIO DE JANEIRO. Caixa Postal, 710

FILIAL: Rua Santo Antonio, 62 (1º andar), Santos — Caixa postal, 224.

End. teleg.: "ROCHAFARIA".

Preços por 15 kilos, no Rio:

Typos	Americano	Europeu
2	21$500 a 21$900	22$100 a 22$500
3	20$600 a 21$000	21$200 a 21$600
4	19$800 a 20$200	20$400 a 20$800
5	19$000 a 19$400	19$600 a 20$000
6	18$400 a 18$800	19$000 a 19$400
7	17$900 a 18$300	18$500 a 18$900
8	17$100 a 17$500	17$700 a 18$100
9	16$300 a 16$700	16$900 a 17$300

Mercado CALMO.

Nota — Cafés consignados para Santos, conhecimentos e correspondencia devem ser endereçados á MATRIZ.

ASSUCAR

Entradas em 5: 5.814 saccos.

Desde 1º: 18.182 ditos.

Saidas em 5: 3.627 saccos.

Desde 1º: 10.774 ditos.

Existencia em 6, de tarde: 157.472 saccos.

Posição do mercado: Firme.

COTAÇÕES

Branco crystal	$920 a	$960
Idem 3ª sorte	$850 a	$880
Crystal amarello	$700 a	$780
Mascavinho	$750 a	$780
Mascavo	$610 a	$680
2º jacto, branco	$850 a	$880

ALGODÃO

Entradas em 5: 2.610 fardos.

Desde 1º: 4.919 ditos.

Saidas em 5: 2.764 fardos.

Desde 1º: 2.996 ditos.

Existencia em 6, de tarde: 42.825 fardos.

Posição do mercado: firme.

COTAÇÕES

Primeiras sortes	38$000 a	38$500
Sertões	37$000 a	37$500
Mediano	35$500 a	36$500
Paulista	31$000 a	32$000

AGENCIA COMMERCIAL DO B. POPULAR DE MINAS

Sociedade Cooperativa de Responsabilidade Limitada

RIO E SANTOS

Rua Municipal n. 8—Caixa postal, 1673 End. Tel. "COLARES"

Recebemos cafés em consignação para Santos; correspondencia e conhecimentos dirigidos para o Rio.

PREÇOS POR 15 KILOS, no RIO

Typos	Cafés do Sul e Oeste de Minas — Americanos	Cafés do Sul e Oeste de Minas — Cafés de côr	Cafés de outras procedencias — Americanos	Cafés de outras procedencias — Cafés de côr
2	24$818	25$533	22$163	22$878
3	24$001	24$614	21$346	22$061
4	22$980	23$593	20$529	21$244
5	21$856	22$571	19$712	20$427
6	20$120	20$733	18$894	19$609
7	19$099	20$018	18$282	18$997
8	17$975	18$282	17$362	17$873
9	16$954	17$036	16$137	16$852

Mercado CALMO: cafés inferiores ao typo 7, muito depreciados, com grande differença de preço, relativamente.

CONSEGUIMOS OFFERTAS PARA CAFÉS A CHEGAR, SOB AMOSTRAS OU BASE TYPO. — *A. J. da Costa Pereira — Sabino De Robertis.*

Farinha de trigo argentina

Preços dos Moliños Rio de La Plata — Buenos Aires (depositarios no Rio, Produce & Warrant Company):

Sultana	26$500
Gallia	25$000
Lateria	24$500

BOLSA

VENDAS

Apolices:	
Uniformizadas, de 200$, 2, 3, a.	[illegible]
Ditas idem, 5, a.	950$000
Ditas de 500$, 1, a.	945$000
Ditas de 1:000$, 1, 1, a	997$000
Ditas idem, 1, 1, 2, a.	998$000
Ditas idem, 5, 5, 6, 10, 10, 12, 12, 20, a.	1:000$000
O. do Porto, a2, a.	980$000
Diversas Emissões, de 1:000$, 5, 6, 20, 16, 25, 30, 30, 50, 20, 2, 2, a	999$000
Ditas idem, 2, 2, 10, 12, 12, 17, 10, 20, 50, 80, 150, 50, a.	1:000$000
C. do Thesouro, 5, 8, 10, 33, 37, 50, 55, 70, a.	980$000
Municipaes de 1906, port., 20, a.	193$000
Ditas de 1914, port., 2, a	190$500
Ditas idem, 10, 25, 150, a	191$000
Ditas de 1917, port., 4, 5, 44, 47, 100, 100, 130, a	190$000

Bancos:	
Commercial, 15, a.	182$000
Commercio, 50, a.	190$000
Brasil, 19, 50, a.	263$000
Dito idem, 150, a.	265$000
Companhias:	
Minas S. Jeronymo, 100, 100, 200, a.	87$000
Ditas idem, 500, v/c. 30 dias, a.	88$000
Docas da Bahia, 100, 400, a.	98$000
Nacional de Moagem, 65, a	135$000
Tecidos Alliança, 35, 35, a	210$000
Docas de Santos, nom., 5, a	470$000
Ditas idem, 5, a.	480$000
Debentures:	
Antarctica Paulista, 200, a	206$000
Mercado Municipal, 4, 28, a.	207$000
Docas de Santos, 30, a.	213$000

VENDAS POR ALVARA'

The Leopoldina Railway, 22 acções, a.	60$500
Companhia Brasil Industrial, 55 debentures, a	189$000
Companhia Docas de Santos, 100 debentures, a	213$000
Companhia Cervejaria Brahma, 189 debentures, a	205$000
Companhia Tecidos Alliança, 30 debentures, a.	207$000
Companhia Tecidos Carioca, 300 debentures, a.	200$000
Companhia Transporte e Carruagens, 95 debentures, a.	196$000
Companhia S. Pedro de Alcantara, 50 debentures, a	200$500
Companhia Manufactora Fluminense, 50 debentures, a.	194$000

A Camara Syndical dos Corretores de Fundos Publicos da Capital Federal, em sua sessão de hoje, resolveu admittir á negociação e respectiva cotação official na Bolsa as acções nominativas da Companhia Força e Luz de Jacutinga, em numero de 1.000, do valor nominal de 200$ cada uma, integralizadas, representativas do capital social de 200:000$000.

OFFERTAS

Apolices	V.	C.
Uniformizadas	1:005$000	1:001$000
O. do Porto	—	980$000
C. do Thesouro	—	980$000
Div. Emissões	1:000$000	999$000
Tratados da Bolivia	700$000	610$000
E. de Minas Geraes	965$000	958$000
E. Espirito Santo	—	900$000
E. do Rio (Popular)	985$000	95$000
E. do Rio, 500$	500$000	—
Ditas idem, nom.	500$000	—
Ditas de 1906	193$000	192$000
Ditas idem, nom.	—	200$000
Ditas de £ 20	300$000	—
Ditas idem, nom.	—	—
Ditas de 1917	190$000	189$000
Ditas idem, nom.	—	191$000
Ditas de 1914	192$000	191$000
Ditas idem, nom.	—	200$000
Ditas de Nictheroy	92$000	90$500
Ditas de Petropolis	—	205$000
Ditas de Campos	205$000	—
Ditas de Bello Horizonte	190$000	187$000
Ditas de Alfenas	105$000	—
Bancos:		
Brasil	268$000	263$000
Commercial	185$000	—
Commercio	200$000	—
Lavoura	—	183$000
Mercantil	—	256$000
Provincia do Rio Grande	—	245$000
Nacional	—	212$000
Portuguez	—	130$000
C. de Seguros:		
Minerva	75$000	—
Argos Fluminense	1:630$000	—
Confiança	—	273$000
Brasil	—	80$000
U. dos Proprietarios	230$000	—
Previdente	1:500$000	—
C. de E. Ferro:		
Minas S. Jeronymo	87$000	86$500
Rêde Sul-Mineira	71$000	—
Goyaz	45$000	—
Norte do Brasil	—	19$000
Victoria a Minas	73$000	59$000
C. de Tecidos:		
Moraes Sarmento	—	250$000
Taubaté Industrial	—	320$000
Carioca	—	222$000
Conf. Industrial	—	198$000
Manufactora Fluminense	—	170$000
Prog. Industrial	160$000	155$000
Alliança	220$000	205$000
Magense	—	70$000
Juta	205$000	—
C. Diversas:		
Docas da Bahia	98$500	97$500
Docas de Santos	490$000	480$000
Ditas nom.	—	466$000
Loterias N. do [illegible]		
Brasil	13$000	12$250
Terras e Colonização	16$000	15$000
Fluminense de Agricultura e Commercio	220$000	112$000
Transporte e Carruagens	80$000	70$000
Diamantifera	12$000	—
Productos de Guaraná	—	100$000
Melh. no Maranhão	44$000	—
Cerv. Brahma	—	190$000
Ind. Norte Sul Fluminense	220$000	210$000
Debentures:		
Docas de Santos	214$500	213$000
Docas da Bahia	195$000	—
Mineira Auto-Viação	100$000	95$000
America Fabril	—	203$000
Caxambu'	—	199$000
Conf. Industrial	200$000	—
Merc. Municipal	—	207$000
Tecidos Carioca	209$000	—
Tecidos Alliança	208$000	—
Ant. Paulista	207$000	—
Letras:		
Banco do Rio de Janeiro	—	45$000

RENDAS PUBLICAS

RECEBEDORIA DE MINAS

Arrecadação do dia 6	46:995$440
De 1 a 6	226:136$106
Em egual periodo do anno passado	48:338$476

A REVISÃO DA TARIFA

Alterações feitas nas taxas sobre papel e suas applicações

A commissão revisora da Tarifa aduaneira, que se tem reunido no Thesouro Nacional, sob a presidencia do dr. Homero Baptista, resolveu fazer na ultima reunião, as seguintes modificações na classe 19ª — Papel e suas applicações:

Albuns para desenho, photographias, sellos e cartões postaes: com capa de madeira ou de papelão, cobertos de papel, panno, couro ou pelle, simples ou com enfeites de qualquer materia, excepto de ouro ou prata, marfim, madreperola e tartaruga, pagarão o dobro dos respectivos direitos; com capa de marfim, madreperola ou tartaruga, idem, idem 8$000; com capa de sandalo, charão, de seda ou de massa, com ou sem outra materia e semelhantes, idem, 3$500; accrescentou-se á nota 75ª: Os que tiverem enfeites de ouro ou prata, marfim, madreperola ou tartaruga, pagarão o dobro dos respectivos direitos. Bocetas ou caixa de papelão ou massa, armadas, desarmadas ou abatidas: para rapé e semelhantes 4$000; grandes para chapéos, enfeites de cabeça e semelhante $800; pequenas para obreias, botica, perfumarias e semelhantes 1$200; cartão branco ou de côr: em folhas e em rolos ou bobinas e em tiras para machinas registradoras $250; cortado para bilhetes de visita e outros misteres, simples ou dourado nas beiras, tarjado ou com cercadura, pinturas, estampas, relevos ou monogrammas $800; furado ou picado, com ou sem flores e arabescos ou desenhos para bordados e trabalhos de agulha 1$200; cartas de jogar: em baralhos $700; em cartão por acabar, ou em folhas por cortar, coloridas ou sómente estampadas de um ou dos dois lados 7$000; chapéos e bonets: simples, imitando palha ou cobertos de oleado para militares 1$200; enfeitados 2$400; estampas, desenhos e photographias: proprios para estudos de anatomia, botanica e outras sciencias, de instrumentos e machinas, ou modelos para artes e officios, encadernados, brochados, em papel ou em avulsos — livres; em gelatina, em papel oleado ou gelatinado para vidraças ("vitrage"), systema "ziessler" e outros $800; para brinquedos, cartazes, annuncios e semelhantes 1$500; não especificados 3$000; accrescentou-se á nota 77ª: os que forem destinados a propaganda de productos terão o abatimento de 20 % na taxa respectiva. Livros impressos ou de leitura, mappas ou cartas geographicas, hydrographicas e semelhantes, musicas, jornaes, periodicos e revistas: brochados ou encadernados, com capa de papelão, cobertos de papel, panno, couro ou pelle, simples ou com enfeites de qualquer materia, excepto ouro ou prata, marfim, madreperola e tartaruga — livres; idem, idem, com capa de marfim, madreperola ou tartaruga, idem, idem, 8$000; idem, idem, com capa de massa, madeira ou seda, com ou sem outra materia, 3$000; idem, idem, com enfeites de ouro ou prata o dobro dos respectivos direitos — Foi eliminada a nota 78ª — Obras impressas de typographia, lytographia ou gravura, facturas, notas, conhecimentos, envelloppes, contas de venda, circulares, bilhetes de visitas ou de passagem, recibos, letreiros, talões, rotulos, disticos, catalogos e prospectos, folhinhas, quadros-annuncios, e outras obras semelhantes, cortadas ou em folhas, gommadas ou não, em papelão, cartão ou papel de qualquer formato ou qualidade, em avulso, brochadas ou encadernadas: de uma só côr 2$000; de duas ou mais côres 3$000. Accrescentou-se á nota 79ª, no segundo periodo, depois da palavra — cartazes —: e cartões de qualquer qualidade; depois da palavra: propaganda, foram substituidas as palavras — da industria estrangeira — pelas seguintes: — de productos industriaes; e, finalmente, ficou assim o final da referida nota, a partir da palavra pagarão: a taxa de $150 por kilogramma. No caso, porem, de trazerem estampas, ficarão comprehendidas no artigo 600, terceira parte, e respectiva nota. Papel: para escrever ou typographia: dourado nas beiras, marcado, riscado para escripturação mercantil ou contabilidade, tarjado ou com cercaduras, pinturas, estampas, relevos ou monogrammas $800; de descarga e bobinas para machina rotativa de impressão de jornaes ou perfurado em bobinas e destinado exclusivamente ás machinas monotypos, kilog. $010; pintado, estampado, tinto ou colorido, lavrado ou marroquinado, para encadernação, embrulho, confetti e outros usos: em folhas, tiras ou rolos $400; dourado ou prateado ou á sua imitação 1$200; ordinario proprio para embrulho, pardo ou cinzento, claro ou escuro, aspero dos dois lados $150; proprio para estamparia, branco ou tinto, assetinado ou não, em peças, rolos ou bobinas até 50 centimetros de largura $150; albuminado, chloruretado e por outros modos preparado: para retratos ou vistas 2$000; para copia de desenhos (ferro prussiato) 1$000; passento ou mataborrão e de filtro $250; forrado de algodão ou linho para qualquer fim $300; de seda, branco ou de cores, para copiar e sem colla, e o oleado, carbonizado, oriental, de arroz, da China, vegetal e semelhantes $500; hygienico (water-closet) $250; para cigarros e semelhantes: em folhas ou rolos, com ou sem ponta de cortiça ou dourada $500; para forrar salas: pintado, estampado, de qualquer qualidade 2$000; idem, idem, com dourados, prateados ou colchedados 3$200; em forros e lados para chapéos, com ou sem teia de seda $600; em capas ou saccos: sem letreiro $600; com letreiro $900; em capas para cartas (enveloppes) $800; em lenços, guardanapos e toalhas para mesa $500; em flhama de ouro ou prata falsos para a fabricação de flores 4$000; em tecidos proprios para alcatifas e esteiras 1$600; em tiras ou galões: para telegraphia ou semelhantes $250; de qualquer outra qualidade 3$000; em lanternas para illuminação, em "abat-jours", e semelhantes 1$600; recortado ou preparado de outro modo para confeiteiro, com ou sem estalos ou letreiros de qualquer qualidade e semelhantes 3$000; em serpentinas e confetti $600. A 2ª parte da nota 80ª ficou assim redigida: Os collarinhos ou punhos e peitos de papel ou papelão, quando forrados de qualquer tecido, pagarão os direitos dos de algodão. Papelão e suas obras: envernizado para palas de bonet e semelhantes $500; em abas forradas de algodão ou linho, colladas, para chapéos $800; em almas para calçado $400; em palas para bonets ou barretinas, simples ou forradas de oleado, com ou sem frisos de metal 2$500; em pratos e bandejas toscas, proprios para confeiteiro $400; preparado para padrão de machina de tecer e semelhantes $100; com ornatos e arabescos, em alto relevo, para forrar salas ou carros de estrada de ferro 1$000 — 50 %; em laminas preparadas para escrever — livre; pastas: simples ou cobertas de panno, couro ou oleado 1$500; idem de seda com ou sem outra materia 3$000. Quaesquer outras obras de papel, papelão ou massa, não classificadas 2$000. Accrescentou-se á nota 81ª, depois da virgula, em seguida a palavra classificadas, o seguinte: o dobro dos respectivos direitos, ou em vez de — direitos "ad-valorem", na razão de 50 %.

Classe 20ª — Foram feitas as seguintes alterações nas taxas:

Pedras, terras e outros mineraes: Alabastro marmore, porphyro, jaspe e pedras semelhantes; em bruto: em pedaços desbastados ou serrados, em cascalho ou triturados: em barricas, caixas ou engradados $010; em ladrilhos e taboas simplesmente serradas 1$800; em pó: $040; polidas e em obras: em ladrilhos e taboas de qualquer forma ou feitio para qualquer uso 3$000; Amiantho ou asbesto: em bruto ou preparado, desfiado, cardado, em fibras, lã ou estopa e pó, puro $200; em obras: em fio torcido, cordão ou corda, panno, fita, gachets e arruelas de pannos com ou sem arame e com ou sem composição de borracha ou talco $900; papel e papelão em laminas ou cortado de qualquer forma ou feitio para qualquer uso, com ou sem composição de borracha e com ou sem arame e em pasta com mistura de outra materia $400; em massa para lubrificação de machinas (*lubrification drum*) $250; não especificadas 1$; — Barro: em obras: apparelhos e peças não classificadas de qualquer forma ou feitio para qualquer uso, simples, vidrados ou esmaltados $360; bacias ou pias para cozinha, lavatorios, mictorios, vasos (*water-closet*), ralos, sumidouros e syphões em forma de caixa e outros objectos sanitarios semelhantes, do grés impermeavel, simples, vidrados ou esmaltados $120; botijas, botijões e vasilhas semelhantes, de grés impermeavel, simples, vidrados ou esmaltados $060; canos ou manilhas, rectos, curvos e de qualquer outro feitio para qualquer uso $080; frascos ou vasos de barro para bilhas, isoladores ou quaesquer preços com ou sem preparo de cobre, para installações electricas $200; figuras, bustos, estatuas, vasos e outros objectos para cima de mesa, de adorno e phantasia, ou para jardim e semelhantes 1$500; lambrequins, guarnições e outros enfeites não classificados para telhados chaminés e paredes $120; modelos e obras melhantes proprios para as artes $050; peças não classificadas de qualquer feitio, proprias para construcção de casas e armazens e de barro refractario não classificadas, de qualquer forma ou feitio, proprias para construcção de estufas e fornos de grande reverbero, destinados a fundir metaes, areia e outros mineraes — kilog $030 — 50 %; — telhas de qualquer feitio, inclusive os ventiladores e capotes: de barro simples 6$500; de barro vidrado 25$; tijolos: de alvenaria compactos 20$; idem com furos 40$; de ladrilhos: de barro simples, typo Marselha $700; idem vidrado (azulejos) 1$600; idem calcinado e de grés, impermeavel, lisos ou com mosaicos 4$; de fornalhas ou refractarios: pequenos, milheiro, 30$; grandes, milheiro, 50$; para limpar facas $050;

A nota 83ª começará assim redigida: Serão considerados grandes os tijolos refractarios, etc., até onde diz: de 0,m25x0,m 13, onde termina o primeiro periodo, continuando o segundo, até final, como está. Betumes: ambar, alambro, azeviche, succino negro ou amarello 1$200; asphalto liquido $020; idem não especificado $080; pixe de carvão de pedra liquido, em massa ou em pedra $015; Rolo armenio: ordinario ou commum $013; para dourador $400; cal: hydraulica $015; carvão; preparado para electricidade $015; cimento romano ou de Portland e semelhantes; em bruto ou em pó $015; em ladrilhos lisos ou de cores, denominados lithoides — mosaicos, com ou sem incrustações de marmore 2$500; cryolito — kilog. $030 — 25 %; — em barricas ou caixas 5 % e em qualquer outro envoltorio — bruto; esmeril: para amolar ferros e limpar facas: em pedra ou tijolo $250; em pó ou areia $400; rebolos para machinas $250; não especificado $400; filtros de pedra vulcanica, denominados açorianos e melhantes 4$; gesso: sulfato de cal nativo (selenito) em pedra ou em pó $015; calcinado (plâtre) $030; em obras: modelos e obras semelhantes, proprias para as artes $130; não especificadas 1$600; giz: em pedra $025; em pó, cré ou greda preparada $050; preparado para alfaiate, para tacos de bilhar e outros usos $200; lã de vidro: em estopa (*slagwool, silicate cotton*) para cobrir caldeiras $040; preparada em lençóes de lona e costurada com arame (*silicate boiler cloth*) $080; lousa ou ardosia: em bruto, em taboas e telhas $050; em ladrilhos 1$200; cortada e preparada em lapis ou em laminas para escrever — livres; em obras não classificadas — kilog. $500; mica ou malacacheta: em bruto 4$; em obras 6$; pederneiras: em bruto $020; cortadas ou preparadas $200; pedra pomes e semelhantes: em guinea, pedra africana e pedra tripoli ou triple $600; pedras de granito ou de cantaria: em bruto ou desbastadas — kilog. $005 — 20 %; — em obras: Rua $300; de moinho, volvantinas: até 80 centimetros de diametro 15$200; de mais de 80 centimetros 25; de outra qualquer qualidade, com ou sem aros de ferro 4$; de afiar alfanges $015; de afiar navalhas e ferramentas $250; de amolar e rebolos $030; de filtrar $080; pedras de lithographia: até 30 centimetros de comprimento $800; de mais de 30 até 60, idem 2$; de mais de 60 até 90 idem 6$; de mais de 90 idem 9$; plombagina, graphite ou mina de chumbo negro, em pedra ou em pó $015; south-floor, silex, feldspatho e quartzo $020; talco: em bruto ou em pó $030; em achetas, coberto de algodão, lã ou linho $400; terras: de infusorios ou de porcelana (Kaolim) — $080 — 50 %; quaesquer outras terras ou mineraes não classificados ad-val — 50 %.

CARNES VERDES

MATADOURO DE SANTA CRUZ. — Abatidos hontem: 471 rezes, 39 vitellas e 30 porcos.

Rejeitados: 7, 2/4 e 3/8 de rezes e 4 vitellas.

Vendidas em Santa Cruz: 42 rezes.

A matança começou ás 5 horas e terminou ás 11 e 5 da manhã. Não houve matança de carneiros.

NO ENTREPOSTO DE S. DIOGO. — Foram vendidos hontem: 421 1/8 de rezes, 35 vitellas e 30 porcos.

Preços da carne:

Rezes	1$000
Vitellas	1$400
Porcos	1$500

NO MATADOURO. — Gado recolhido ao Matadouro de Santa Cruz para a matança de hoje: 600 bois, 61 vitellas, 20 carneiros e 197 porcos, pertencentes aos seguintes marchantes: Oliveira, Irmãos & C., Augusto Maria da Motta, Lima & Filhos, F. S. Portinho, Fernandes & Filho, José Pacheco de Aguiar, Francisco Vieira Goulart, Candido Espindola de Mello e Tavares & Pires.

"Stocks" existentes nos campos de Santa Cruz, 1.404 bois, 158 vitellas e 357 porcos.

No Entreposto de S. Diogo, o serviço correu em ordem.

A distribuição da carne foi feita entre marchantes e retalhistas sem haver córtes.

EXPEDIENTE DA ALFANDEGA

Esta repartição arrecadou, hontem, a importancia de 433:574$485 de rendo, sendo 216:169$422 em ouro e 217:405$063 em papel.

De 1 a 6 do corrente foram arrecadados 931:921$007.

Em egual periodo do anno passado foram arrecadados 812:212$859, sendo a differença para mais, no corrente anno, de 119:708$148.

—:— Por despacho de hontem, o inspector mandou restituir as seguintes importancias de direitos pagas a maior:

De 283$900, 121$980 e 65$910, a A. Gomes & C.; de 38$020, a Bhering & C.; de 180$660 e 630$300, á Companhia Mercantil Brasileira; de 201$864, a Charles A. Pope; de 41$190, a Fujisaki & C.; de 49$170, 34$320 e 176$080, á Companhia Nacional de Electricidade; de 502$880 e 127$274, a Pedro Speranza; de ..., 203$250, a Lourenço Rodrigues & C.; de 27$610, a J. Queiroz & C., e de 135$920, 17$160, 37$480, 32$958 e 88$360, a Freitas Couto & C.

—:— Os commandantes dos vapores "Gonzaga" e "Belem", entrados o mez passado, foram responsabilizados pelo pagamento dos direitos de mercadorias extraviadas de volumes importados por Huber & C.

—:— Por sentença de hontem, o inspector julgou procedentes as seguintes apprehensões de contrabandos:

de 24 pares de meias para senhora, 6 pares de luvas de pellica, uma capa de seda, para senhora, uma garrafa de champagne, 210 tubos para lavagens intestinaes e 3 bolsas, effectuada pelo official aduaneiro Julio Pinto da Fonseca, em setembro ultimo; de um embrulho com fazendas, effectuada pelo official aduaneiro Antonio Ribeiro dos Santos, tambem em setembro ultimo; de varios pacotes com perfumarias e bombons, pelo official Omar Brito, no mesmo mez; de uma caixa de leite condensado, pelo vigia do Caes do Porto n. 138, Carlos Pinto Ferraz, ainda em setembro, e de um pequeno embrulho com 17 grosas de agulhas para machinas de costura, pelo official aduaneiro Antonio Ribeiro dos Santos, egualmente em setembro ultimo.

—:— No leilão realizado hontem, foram vendidos 34 lotes de mercadorias por 23:682$000. Arremataram os principaes lotes os srs. M. Cavalcante de Freitas, José de Azevedo, Antonio Martins dos Santos e M. Guimarães.

—:— No armazem 1 do Caes do Porto serão postas em leilão, amanhã, ao meio dia, as seguintes mercadorias dos ex-allemães: interruptores e rosetas para electricidade, caldeiras para uso de lavoura, machinas movidas a electricidade, garrafas thermicas, louça, bandejas de cobre, papel com gomma para matar insectos, obras de vidro, brinquedos, tubos de ferro para caldeira, roupas e miudezas, deposito de agua, charutos, gramophones, zonophones; 39.200 kilos, liquido, de obras não classificadas de ferro batido simples, peças de celluloide, estampas, objectos physicos, productos chimicos, pedras marmores apparelhadas para moveis, lampadas electricas, pianos de mesa ou armario, escovas para cabello, fato e chapéos e meias de algodão.

—:— Entradas de cabotagem hontem: alcool 105 toneis; arroz pilado 3.918 saccos; algodão 2.581 fardos; alfafa 427 fardos; aves 8 capoeiras; aniagem 31 fardos; baralhos de cartas de jogar 3 caixas; banha 1.321 caixas; batatas 646 saccos; borracha 16 caixas; cal 2.620 saccos; cabos de vassoura 80 amarrados; cobre velho 4 caixas; carne salgada 447 barricas; couros curtidos 2.674 couros; charutos 41 caixas; cigarrilhas 14 caixas; camabará 15 caixas; conservas 71 caixas; camisas de meia 6 caixas; drogas 116 caixas; doces 75 caixas; fio de algodão 10 fardos; fumo 1.428 fardos; fazendas 31 fardos; farinha de mandioca 2.968 saccos; feijão 3.159 saccos; garrafas vasias 1.027 caixas; herva-matte 267 volumes; impressos 11 caixas linguas 22 caixas; lã 9 fardos; molduras 5 caixas; oleo de caroços de algodão 370 barris; piassava 20 molhos; peixe em salmoura 57 barris; perfumarias 4 caixas; presuntos 9 caixas; sal 651.420 kilos; sola 91 rolos; toucinho 63 caixas; tecidos de algodão 246 fardos; vinho 144/5 do barris; vaquetas 25 caixas.

Assucar	Saccos
Pernambuco	1.915
Pernambuco	2.842
Somma	4.757

Café	Kilos
Vapor "Atlantico", Caravellas	268.100

MOVIMENTO DO PORTO

VAPORES ENTRADOS

De S. Francisco, nacional "Santa Catharina", carga a Agenor Guimarães.

De Buenos Aires, norueguez "Guernsey" carga á ordem.

De Rosario, francez "Waregga", carga á Chargeurs Reunis.

De Belmonte e escs., norueguez "Galda", carga á Standard Oil.

De Itajahy, navio-escola nacional "Wenceslão Braz", carga ao Lloyd Brasileiro.

De Areia Branca, nacional "Guanabara", v. g. ao Lloyd Nacional.

De Buenos Aires por Santos, inglez "Socrates", carga a Norton Megaw.

De Porto Alegre e escs., nacional "Capivary", carga a Pereira Carneiro.

VAPORES SAIDOS

Para S. Francisco e escs., nacional "Alves de Freitas".

Para Mossoró e escs., nacional "Aracaty".

Para Santos, nacional "Tibagy".

Para Nantes e escs, inglez "Grelarlie".

Para Nova York e escs., americano "Opeguan".

Para Antuerpia e escs., francez "Waregga".

Para Liverpool e escs., inglez "Cavour".

Para o Rio da Prata, francez "Bougainville".

Para Porto Alegre e escs., nacional "Itapuca".

Para Buenos Aires e escs., italiano "Tomaso di Savoia".

Para Sulffer e escs., barca norueguesa "Charles-Rocine"

MARITIMAS

VAPORES ESPERADOS

Inglaterra e escs., "Desna"	7
Rio da Prata, "Highland Laddie"	8
Portos do norte, "S. Paulo"	10
Rio da Prata, "Ouessant"	12
Rio da Prata, "Ceylan"	12
Inglaterra, "Highland Loch"	12
Rio da Prata, "Aurigny"	13
Rio da Prata, "Herschel"	14
Amsterdam e escs., "Frisia"	15
Rio da Prata, "Darro"	17
Rio da Prata, "Indiana"	18
Genova e escs., "Re Vittorio"	20

VAPORES A SAIR

Pernambuco, "Santa Catharina"	7
Portos do norte, "Ruy Barbosa"	7
Guaratuba e escs., "Oyapock"	7
Inglaterra, "Highland Laddie"	7
Rio da Prata e escs., "Desna"	8
São Francisco e escs., "Porto Velho"	8
Macau e escs., "Itapura"	8
Laguna e escs., "Laguna"	8
Paranaguá e Itajahy, "Lucania"	9
Porto Alegre e escs., "Itassucê"	9
Laguna e escs., "Anna"	9
Portos do norte, "Iris"	9
Ponta d'Areia e escs., "Helena"	10
Montevidéo e escs., "Sirio"	10
Nova York e escs., "Tapajoz"	10
Pelotas e escs., "Itaperuna"	10
Pernambuco e escs., "Taquary"	10
Rio da Prata e escs., "Highland Loch"	12
Bordeaux e escs., "Ceylan"	12
Bordeaux e escs., "Aurigny"	12
Havre, "Ouessant"	12
Santos, "Avaré"	13
Bordeaux e escs., "Aurigny"	13
Portos do norte, "Rio de Janeiro"	14
Piume e Benevente, "Coronel"	14
Rio da Prata e escs., "Frisia"	15
Rotterdam e escs., "Avaré"	15

CASA - MEYER

Vende-se por 30 contos uma boa casa construida ha um anno, em centro de terreno cercado, para residencia do proprietario. Tem quatro quartos, 3 salas, quarto para banho completo, 2 privadas, boa cozinha com dois fogões, porão habitavel, quarto fóra para creados, gallinheiro, installação electrica e gaz interno e externo. E' situada em ponto elevado, muito saudavel, com vista magnifica, a poucos minutos a pé da estação do Meyer, com bondes quasi á porta. Pode-se construir garage. Acceita-se um terço do pagamento á prazo. Informa-se com o proprietario á rua Dias da Cruz n. 149, sobrado — Meyer. (F. 8.731.)

CACHORRINHO

Desappareceu da rua Sampaio Vianna n. 29, na noite de 1 do corrente, ás 7 horas da noite, um Teneriffe, branco, com malhas pretas, sem cauda. Dá pelo nome de "Tappy". Gratifica-se generosamente a quem o entregar. (F. 9.048.)

Vende-se a bella

Vende-se o magnifico predio com 2 quartos, 2 salas, cozinha, varanda em todo o correr da casa, com todas as commodidades hygienicas. Tem de frente 75 metros por 32 de fundos. Para ver e tratar na mesma. Travessa Vieira n. 36 ou no lado, travessa Barreiros n. 80 — Ramos. (F. 9.028.)

Predio junto á R. Mariz e Barros

Vende-se á rua S. Francisco Xavier n. 218, um superior predio, em centro de terreno. Para ver interiormente e tratar á rua do Carmo n. 58, 1º andar. (F. 9.035.)

Acido Benzoico

Vende-se 15 kilos, a preço de occasião. Rua dos Ourives n. 132, sob. (F. 9.037.)

SITIO

Precisa-se de um até 10 alqueires, com agua em abundancia e casa menos modesta, etc., e vende-se um outro em Petropolis com 7 alqueires de terras e tudo quanto se possa desejar em situação neste genero. Informações por carta á Armando e Jardim, á rua do Rezende n. 80. (F. 9.042.)

12:000$000

Compra-se uma casa até a quantia acima, em Botafogo, que tenha duas salas, dois quartos e mais dependencias. Cartas no Expresso Niemeyer, á avenida Rio Branco n. 122. (F. 9.015.)

AÇOUGUE

Vende-se á rua Ruy Barbosa n. 429. Trata-se á praça José de Alencar n. 10. (F. 9.016.)

CHERNOVIZ

Vende-se um da 18ª edição, com pouco uso. Trata-se na pharmacia Lima, á rua dr. Garnier n. 51. (F. 9.021.)

LAMPADAS

Economicas a 1$000. Rua S. Pedro n. 91. (F. 9.027.)

MISSANGAS

Vende-se por qualquer preço. Rua S. Pedro n. 91. (F. 9.026.)

Alta descoberta!!

NADINAR, oleo que faz todo o cabello por mais encarapinhado que seja, completamente liso, não se conhecendo até as pessoas de côr pelo cabello. Vidro 3$000. Rua dos Andradas n. 5, drogaria e rua Uruguayana n. 91, drogaria Granado & Filhos. (F. 9.020.)

Motor a gaz pobre

Precisa-se de um com a força de 90 até 80 H. P., em bom estado. Propostas por carta á caixa do Correio n. 349, com o sr. Octavio. (F. 8.690.)

Casa pequena

Compra-se a dinheiro á vista, sem intermediario, em qualquer arrabalde, menos em Nictheroy, tendo duas salas, dois ou tres quartos, cozinha e um pouco de terreno. Resposta detalhada por especial favor ao sr. Almeida Mercedes, á rua Gonçalves Dias n. 51, loja. (F. 8.698.)

COLLOCAÇÃO

Rapaz brasileiro, de 18 annos de edade, procura emprego em escriptorio ou outro ramo de commercio, como principiante. Estudou quatro annos em Portugal, Lisbôa, onde fez o terceiro anno do Lyceu. Tem todo o curso de preparatorios. Dá referencias. Resposta nesta redacção, caixa "C. Ferreira". (F. 8.699.)

PRECISA-SE

Alugar uma pequena casa que tenha bastante terreno e agua nascente ou canalisada. Em Jacarépaguá ou Tijuca. Para tratar com o sr. A. Paiva, no Boulevard 28 de Setembro n. 340, Villa Isabel — Rio. (F. 8.706.)

CASA

Aluga-se uma á rua Marquez de S. Vicente n. 50, Gavea. As chaves estão no proprio predio. Para tratar á rua General Polydoro n. 122. (F. 8.710.)

MODISTA

estrangeira, aceita encommenda de vestidos de seda, lã, linho, etc., etc., em um negocio de alfaiate, a preços modicos; na rua do Ouvidor n. 146, sobrado, telephone Norte n. 5.862. (F. 8.708.)

OFFICIAL DE PHARMACIA

Precisa-se de um com referencias; na rua Vinte e Quatro de Maio 26. (F. 8.728.)

GUARDA-CHUVA

Pede-se á pessoa que encontrou na secção de emprestimos no Monte Soccorro, bimbo n. 3, um, com cabo de canna, com tres argolas de ouro, posto amarrado ao cabo, a fineza de o entregar á rua General Severiano n. 190, em Botafogo, que será gratificado. (F. 8.741.)

ENGLISH

Methodo simples, lições praticas, pronuncia perfeita. Para fallar, escrever e ler inglez correctamente em pouco tempo, procure o professor B. F. Harvey, sobre o cinema Odeon, 1º andar, sala n. 52. (F. 8.414.)

Automovel "Ford"

Vende-se um em bom estado de funccionamento. Ver e tratar na garage Vulcan, á rua Riachuelo 213. Preço: 2:500$000. (1.936.)

Pulseira perdida

Gratifica-se a quem achou e levar á rua Silveira Martins n. 22 uma pulseira com brilhantes e perolas. (F9001)

PRENSA

Vende-se uma prensa automatica excentrica; ver e tratar á rua do Lavradio n. 22. (F. 8703)

ARMARINHO

Vende-se um pequeno em frente a estação de Madureira á r. Carolina Machado 202-A; trata-se no mesmo. (F8640)

PHARMACIA

Precisa-se de um pratico que dê referencias de sua conducta; na rua do Cattete n. 37. (F. 8.667.)

MOBILIAS RICAS

Vendem-se uma sala de jantar com embutidos e um dormitorio com guarda vestidos de tres espelhos; na avenida Mem de Sá n. 12. (F. 9.095.)

ALFAIATES

Precisam-se de bons buteiros; na Casa Colombo, 1º andar, avenida Rio Branco. (1.939.)

APOSENTOS

Aluga-se a familias e cavalheiros, aposentos de luxo para pessoas de fino tratamento, em predio novo, proximo dos banhos de mar. A' rua Ferreira Vianna n. 58, Cattete. Tel. [illegible] n. 208. (F. 7.916.)

(572)

MONTEPIO DA MARINHA

Empresta-se em 2 horas dinheiro, ás pensionistas. Hospicio n. 171.

MONTEPIO DA FAZENDA

Empresta-se em 2 horas dinheiro, ás pensionistas. Hospicio n. 171.

MONTEPIO DA VIAÇÃO

Empresta-se em 2 horas dinheiro ás pensionistas. Hospicio n. 171.

MONTEPIO DA GUERRA

Empresta-se em 2 horas dinheiro ás pensionistas. Hospicio n. 171.

Montepio da Agricultura

Empresta-se em 2 horas dinheiro, ás pensionistas. Hospicio n. 171.

PENSÕES REUNIDAS

Empresta-se em 2 horas dinheiro. Hospicio n. 171.

Funccionarios aposentados

Empresta-se em 2 horas dinheiro, Hospicio n. 171.

MILITARES REFORMADOS

Do C. de Bombeiros e Brigada, empresta-se, em 2 horas, dinheiro, á rua do Hospicio n. 171.

FUNCCIONARIOS FEDERAES

Empresta-se dinheiro, em 2 horas, Hospicio n. 171. (F 8556)

Gonorrhéas

Antigas e recentes, curam-se radicalmente em tres dias, sem dor nem recolhimento, pelo especifico de Beyran. Hospicio, 114. Pharmacia Ferreira. (F 9081)

Auto-caminhão

Vende-se um de reputado fabricante americano, em perfeito estado de conservação e funccionamento, com capacidade de 2000 kilos. Informações á rua Sachet n. 37, 1º andar. (1.877.)

MACHINAS

Uma machina de alta e baixa pressão com condensador de força de 200 cavallos; uma caldeira de 250 cavallos; um dynamo, 300 volts, uma dita de 12 cavallos; uma dita de 4 cavallos; uma machina de 20 cavallos com caldeira; um motor de 40 cavallos vertical; dois burrinhos; uma bomba de prensa hydraulica; 12 tubos de duas pollegadas; 13 ditos de 1¼ para caldeira; rodas para locomovel. Rua Coronel Pedro Alves n. 180 — Joaquim Marques & Comp. Tel. Norte n. 774. (F. 7.803.)

QUER CURAR-SE RADICALMENTE EM 5 DIAS DO SEU
rheumatismo?
TOME O PODEROSO DEPURATIVO
"IPEUVÓL"
que lhe dará tambem bellas côres e o robustecerá. — GRANADO & Cia. — 1º de Março, 14. (1336)

BASTOS, DIAS

Fabrica de cartões, albuns e envelopes transparentes para photographia á rua Evaristo da Veiga n. 20. Encarrega-se de cartões com o nome e atelier da localidade e residencia dos srs. photographos e amadores. Descontos de material photographico. [illegible] Rua Gonçalves Dias n. 52, sobrado — Rio de Janeiro. (F. 7.680.)

C. H. Amor e Fé em Deus

MEDIUNS INVISIVEIS

Para obter consultas e *Diagnosticos de Qualquer Molestia*, é só dirigir á Caixa do Correio n. 1350 (Rio de Janeiro), do Centro Humanitario acima, mandando o *Nome, Edade, Profissão, Residencia* e um *Sello de 100 réis* para a resposta. (476)

CORTUME

Vende-se um muito bem montado, com bastante serviço, bem localizado, á beira do rio, com espaçosos locaes, terreno e casas de morada, funccionando ha muitos annos, acreditado em todo o estado de Minas, em cidade de grande movimento e futuro, servida pela Estrada de Ferro Central, muito perto desta capital. Quem pretender, cartas e propostas, rua do Mercado n. 28, loja, Rio de Janeiro. (F. 6.992.)

Doenças de ouvidos, garganta, nariz e bocca

Cura garantida e rapida do OZENA (fetidez do nariz, processo inteiramente novo)

DR. EURICO DE LEMOS

Professor livre dessa especialidade na Faculdade de Medicina do Rio de Janeiro. Consultorio: rua da Assembléa n. 63, sobrado, das 12 ás 6 da tarde. (F 7723)

FAZENDA

Vende-se uma fazenda com 95 alqueires de optimas terras, muita matta virgem, capoeiras, pasto, campos plantados, [illegible] casa de morada, porão habitavel, sete casas para colonos, [illegible] animal, [illegible] bois, vaccas, porcos, etc. Esta fazenda fica distante [illegible] da Leopoldina, tem bom clima, lugar saudavel, agua nascente em abundancia [illegible] Trata-se com J. Assumpção & Comp., á rua do Mercado n. 18, sobrado. (F. 7.536.)

DERBY-CLUB

Programma da 18ª corrida a realizar-se domingo, 9 de Novembro de 1919.

Grande Premio Importação

1.750 metros — 10:000$, 2:000$ e 1:000$000

GRANDE PREMIO NACIONAL

1.609 metros — 7:000 $, 1:400$ e 350$000

1º pareo — 6 DE MARÇO — 1.609 metros — Premios: 1:500$ e 300$ — Animaes nacionaes — (Handicap.

			Kilos
1	1	Pezeta	48
	2	Monaury	50
2	3	Farrapo	49
	4	Impia	50
3	5	Acá	50
	6	Zuleika	47
4	7	Jocotó	49
	8	Segredo	50

2º pareo — ITAMARATY — 1.609 metros — Premios: 1:500$ e 300$ — Animaes de qualquer paiz. — (Handicap)

			Kilos
1	1	Louvain	51
2	2	Drina	49
3	3	Kuri-Kuray	51
4	4	Iassy	49
	5	Mahomet	51

3º pareo — 2 DE AGOSTO — 1.609 metros — Premios: 1:500$ e 300$ — Animaes de qualquer paiz. — (Handicap)

			Kilos
1	1	Oyster Bay	51
2	2	Marius	51
	"	Paralus	51
3	3	La Zorrita	49
4	4	Señorita	49
	5	Matutino	51

4º pareo — GRANDE PREMIO IMPORTAÇÃO — 1.750 metros — Prova official — Premio do Governo: 10:000$, 2:000$ e 1:000$000 — Animaes estrangeiros de 2 annos e nacionaes de 3 annos.

			Kilos
1	1	Maroim	56
	"	Tibagy	54
2	2	Kitchner	51
3	3	Gavarni	56
	4	Roosevelt	54
	"	Wilson	54
4	5	Darro	54
	6	Fonk	54
	7	Alegria	52

O 1º pareo será realizado ás 12,50.

5º pareo — 17 DE SETEMBRO — 1.750 metros — Premios: 1:700$ e 340$ — Animaes de qualquer paiz —(Handicap)

			Kilos
1	1	Jacuhy	52
	2	Gowan	49
2	3	Monroe	51
	4	Clamor	50
3	5	Melrose	50
	6	Rubens	52
4	7	Hygéa	47
	8	Grand Duke	50

6º pareo — GRANDE PREMIO NACIONAL — 1.609 metros — Premios: 7:000$, 1:400$ e 350$ — Animaes nacionaes de 3 annos.

			Kilos
1	1	Tufão	53
	"	Tempestade	51
2	2	Acaia	51
	"	Sterlina	51
	3	Era	51
3	4	Abá	51
	5	Argentina	51
	"	Sapé	53
	6	Baliza	53
4	7	Ipojuca	51
	8	Atrevido	53
	9	Diavolo	53
	10	Kermesse	51

7º pareo — DR. FRONTIN — 1.800 metros — Premios: 2:000$ e 400$ — Animaes de qualquer paiz (Handicap)

		Kilos
1	Sable	50
2	Quebec	49
3	Servio	53
4	Sangue Azul	52

8º pareo — PROGRESSO — 1.609 metros — Premios: 1:500$ e 300$ — Animaes nacionaes — Handicap)

			Kilos
1	1	Lyra	52
2	2	Laïs	52
	"	Indayá	52
3	3	Tabyra	52
4	4	Gladiola	50
	5	Jubilo	50

MANOEL VALLADÃO,
2º Secretario.
(F 8684)

As pessoas de côr conseguem tornar os cabellos lisos, por mais crespos ou ondulados que sejam, com o **LYSODOR**

Vidro 3$, pelo Correio 4$. Nas perfumarias, drogarias, pharmacias e na A GARRAFA GRANDE Rua Uruguayana, 66

(9768)

Cor natural aos cabellos

Obtem-se com o uso da Tintura EUNICE a cor preta, castanho escuro e castanho claro. Caixa, 10$, pelo Correio 12$000, á venda nas perfumarias, drogarias e pharmacias e no deposito geral, rua do Theatro n. 9. Perfumaria Silva — Tel. Central 1368. (9506)

NOVO TRATAMENTO DAS MOLESTIAS DO PEITO
agudas ou chronicas
TOSSE, CONSTIPAÇÕES, BRONCHITES, ASTHMA, CATARRHOS, TUBERCULOSE ESCARROS DE SANGUE
com o
KREOFOS NOVAT
Atacado, NOVAT, Pharmaceutico, em MACON (França)
e em todas as Pharmacias.
EXIJAM A MARCA

(12729)

Cirurgia — Doenças dos Rins

Intervenções sem chloroformio
Cura radical das hemorrhoides

"Dr. Doellinger da Graça", da Santa Casa e da Beneficencia Portugueza. Com estudos na Europa e America do Norte.

Mem de Sá n. 10, sobrado, ás 3 1|2. Tel. 4810, Cent. (843)

BAICURÚ
ELIXIR
Puro vegetal, cura certa das molestias das Senhoras e Lymphaticas

(2770)

RUA DA CARIOCA

Recebem-se propostas para arrendamento por contrato, do predio de tres pavimentos, á rua da Carioca n. 4|o. Cartas a Manoel Guilherme Taboada, rua de S. Bento n. 15, nesta cidade. (F 6676)

Cofres Minerva

Couraçados contra fogo e roubos, de reputação mundial. Sortimento completo. Vendas a dinheiro e a prestações. Preços e qualidade sem competencia. Rua S. Pedro n. 7. Tel. N. n. 3.042. (F. 7.785.)

SANTA THEREZA

Aluga-se em casa de distincta senhora allemã, um ou dois quartos bem mobilados, com pensão de primeira ordem. Casa com todo conforto moderno e linda vista, dez minutos do centro. Ladeira Meirelles n. 32, largo Guimarães. (F. 7.658.)

Terrenos em Conde Bomfim

Vendem-se esplendidos lotes, promptos a edificar, na rua Piratiny. Esta rua só tem predios novos e de estylo moderno, sendo quasi todos habitados pelos proprios proprietarios. Trata-se á rua Barão do Amazonas, 34. (F 7469)

FERIDAS

POMADA PHENOLINA, cura certa de qualquer ferida, recente ou chronica, ulceras de qualquer natureza, empingens, etc., applicada sobre canceros venereos cicatriza-os rapidamente. Acha-se á venda nas seguintes casas: Granado & Filhos, rua Uruguayana n. 91; V. Silva & Comp., rua da Assembléa n. 34; J. M. Pacheco, rua dos Andradas n. 43; A. J. Henriques, rua Theophilo Ottoni n. 163 e no deposito geral: rua Ruy Barbosa n. 21. (F. 7.761.)

BOM EMPREGO DE CAPITAL

Vendem-se tres predios para habitação familiar, cada um com quintal, jardim, gaz encanado, installação electrica, tem arvores fructiferas, proximo á estação do caminho de ferro do Engenho Novo, tem bondes de Villa Isabel Engenho Novo a dois minutos do local. Trata-se á rua General Belegard n. 44, com Alfredo Veiga, das 8 ás 11 horas da manhã, ou das 6 ás 8 horas da noite. (F. 7.685.)

SE POR QUALQUER MOTIVO

V. ex. quizer desfazer-se das suas joias com diminuto prejuizo ou sem nenhum, procure a CASA LACROIX, á praça Tiradentes n. 36. Mediante documentos garantidores das duas partes e commissão de 10 % se encarrega da collocação das mesmas em mãos de particulares. "Exige-se apenas legitima procedencia". Ha sempre procura de joias em segunda mão. Actualmente precisa-se um collar de perolas. Praça Tiradentes n. 36. Tel. Central 3711. (Em caso de urgencia adeanta-se dinheiro por conta). (F 9030)

XAROPE PEITORAL —DE— Carvalho Ferreira

Este poderoso xarope de Fedegoso, Angico e Alcatrão de Noruega, cura radicalmente bronchites, catarrhos chronicos, tosses, asthma, coqueluche, tisica pulmonar, constipações, rouquidão, etc. Vende-se na pharmacia Ferreira, á rua do Hospicio n. 114. (F. 9.080.)

Cartomancia Chiromancia e Telepathia

O Professor Romanellee trabalha com quatro baralhos de cartas e pelas linhas da mão: faz quaesquer trabalhos, une os desunidos e faz reinar a paz nos lares das familias. Consultas todos os dias, das 10 ás 2 e nos domingos e dias feriados das 8 ½ ás 10 ½ Rua da Conceição 82, ant., e 136 mod. Teleph. 614. Nictheroy. (F 7540)

Salas para consultorio ou escriptorio

Alugam-se duas esplendidas salas com sacadas para a rua da Assembléa, proprias para medicos, dentistas, advogados ou commercio. Rua da Assembléa n. 27, sobrado. (F. 9.104.)

Cartomante vidente

Madame Romana faz com que os amantes e os esposos se entreguem de alma e corpo. Trabalhos garantidos, consultas diarias; rua da Conceição n. 184 — Nictheroy. (F. 9.053.)

CORAÇÃO

Tem pés inchados, tonteiras, falta de ar, dor nas cadeiras, arrepios, rosto inchado, pela manhã, palpitações, hydropsias, cansaço, urinas sujas, dores sobre o coração? Use o **TONI-CARDIUM**, que limpa os rins e tonifica o coração. Granado & Filhos; rua Uruguayana, 91. (F 9063)

Feridas e tumores

de qualquer especie e caracter, garante cura radical mme. Medina, rua do Lavradio n. 182, loja; das 12 ás 17 horas. O remedio é de uso externo. (1817)

Hotel Miramar e Babylonia

Leme, a 30 passos dos banhos de mar.

RUA GUSTAVO SAMPAIO 64, Telephone 972, Sul

Nesta praia ideal agitam-se as mais limpidas e puras aguas do Districto Federal! As de Santa Luzia ou Flamengo são condemnaveis para banhos ao menor exame, pelo seu minimo movimento proximo das galerias de esgotos do hospital da Misericordia e do rio das Caboclas. (Documento official de uma autoridade ao prefeito do Districto.) (F 9052)

CALLO TIRA DE "VITA"

Completa e segura extirpação dos callos. Nas pharmacias e drogarias. Deposito: Casa Rodolpho Hess & Cia. (1.800.)

TALCO

Vende-se grande quantidade em bruto. Informações com Roque De Santis, Rezende, Est. do Rio. (F 6293)

S. LOURENÇO Hotel da Estação

— Bons aposentos para cavalheiros e para familias. Bom tratamento. E' dirigido pessoalmente pela proprietaria, D. Julia A. Ferreira de Araujo. (F 8145)

ESCRIPTORIO

Uma casa exportadora precisa de um bom escriptorio bem espaçoso, da rua da Alfandega até á de São Bento, perto da Avenida. Cartas neste jornal a C. J. L. (F 7770)

Chapéos a prestações

A 10$, 15$, 20$ e 25$. Chapéos para senhoras e senhoritas, bello sortimento ao rigor da moda. Reforma-se a 3$. Acceitam-se encommendas [illegible] qualquer figurino. E' só na chapelaria David, á rua Sete de Setembro 215. Telephone Central n. 5.396. (F. 8.745.)

SERRALHEIROS

Precisam-se bons officiaes; na rua do Senado n. 157. (F. 9.115.)

CAIXEIRAS

Admitte-se senhoras ou moças que tenham inclinação e vontade para ser caixeiras, no Bazar Colosso, cuja actividade possa corresponder a bom ordenado, que lhe será feito depois de dez dias. Não se attende a telephone nem a cartas. Dirigir-se á rua Haddock Lobo n. 6. (F. 9.109.)

CAIXEIROS

Admittem-se quatro caixeiros com pratica de varejo de fazendas e armarinho; na rua Haddock Lobo n. 6 — Bazar Colosso e que o seu trabalho possa corresponder ao ordenado de 150$, com comida ou mais se merecer. (F. 9.110.)

TERRENOS

Precisa-se saber quem é o dono do terreno situado á rua Gonzaga Bastos entre as ruas Ambrosina e d. Maria. Cartas á caixa postal n. 1.896. (F. 9.107.)

Predio no Cattete

Vende-se um na rua Dois de Dezembro n. 22, bem proximo da avenida Beira Mar, cujo terreno mede 16 metros de frente por 26 de fundos. Chama-se a attenção para o bom local em que está situado. Não se trata com intermediarios. Informações no Casa Succna, com o sr. Araujo. (F 8338)

COLLEGIO

Vende-se um bem situado. Bondes á porta e trens a dois minutos. Trata-se no largo do Estacio n. 79. (F. 9.118.)

180:000$000

Vende-se pela importancia acima dez bellissimas casas novas para moradia, estylo moderno, em esquina, muito proximo ao Boulevard 28 de Setembro. Trata-se com os srs. Neves & Arcos, no restaurante Brasil, á rua da Carioca n. 10. (F. 9.117.)

Bicycletta de menina

Vende-se uma marca Umber, pela metade do custo, quasi nova; na rua do Hospicio n. 297, sobrado. (F. 9.122.)

PALACETE

Para uma distincta pensão ou para familia de tratamento, aluga-se o predio da rua Carvalho de Sá n. 25, tem Otis elevador automatico, completamente reformado. Entrega-se limpo e encerado. Trata-se na casa Colombo. (1.939.)

Retratos a crayon

a 20$ e 30$. Fabrica de espelhos, quadros, molduras e vidros. Simões Feliciano da Rocha, rua Visconde do Rio Branco n. 64. (F. 7.618.)

ESCRIPTORIO

Deseja-se alugar uma saleta de frente para escriptorio de particular, em qualquer ponto, da rua Uruguayana para baixo, podendo ser em casa de familia. Respostas para a caixa postal n. 734. (F. 8.543.)

Salvem-se!

Acaba de apparecer a SYPHILINA FOURNIER, medicamento de effeitos garantidos para a cura radical da SYPHILIS e suas consequencias, em pouco tempo. Dos estudos e experiencias a que foi submettida a SYPHILINA, ficou provado que o seu uso não só cura os symptomas dessa terrivel molestia, mas que é o unico remedio que destróe o SPIROCHAETA, de CHAUDINN, que é o microbio causador da syphilis. Previnam-se os syphiliticos, rheumaticos e os portadores de feridas, manchas e erupções pelo corpo, adquirindo alguns frascos em qualquer pharmacia ou drogaria de primeira ordem. Agentes geraes para todo o Brasil — Perestrello & Filho, rua Uruguayana n. 66. (9780)

BARALHOS

para poker, n. 39, americanos e para baccarat, n. 12, de Grimaud.

Casa Grão Turco

Ouvidor 96—T. Norte, 4034.
(842)

Cabellos Brancos?...

Ficam pretos com o uso diario do *Restaurador Soares*. Nova fonte da juventude. Este maravilhoso tonico, além de finamente perfumado, faz desapparecer a caspa com 4 applicações. Em todas as perfumarias, pharmacias e drogarias — Preço, 3$000; pelo Correio, 5$000. (1214)

Sem dor e rapido

Em tres dias e sem dor, caem os callos com a applicação do remedio de R. S. Pinto, o mais antigo dos preparados para esse fim. Logo depois da primeira applicação cessa a dor. Vidro, 2$000, pelo Correio, 2$500. Vende-se na A' Garrafa Grande, rua Uruguayana, n. 66. (9766)

"INVISIVEIS"

S. B. Caridade e Virgem Maria. Qualquer pessoa que depois de muitos cuidados com a sua saude, não tenha conseguido melhoras satisfatorias, deve pedir uma consulta á Sociedade Beneficente acima, para obter o beneficio desejado.

E' preciso mandar o nome, filiação, edade, endereço e um envelope sellado para resposta. Cartas para a caixa postal 1016, Rio de Janeiro. (351)

OURO

Prata, platina, brilhante e cautelas do Monte de Soccorro, compram-se e pagam-se bem; na praça Tiradentes n. 64. — CASA GARCIA. (14023)

"URIC"

EM TABLETTES

Pharmaceutico Theophilo de Andrade. Especifico homeopathico que dissolve e expelle o acido urico, empregado com efficacia nas dores dos rins, arthritismo, calculos, areias, bilis, arterio-sclerose, obesidade, gota, eczemas e todas as perturbações do apparelho urinario. Não tem dieta. Granado & Filhos. Uruguayana, 91. Preço, 2$500. (8578)

ORACULOS

symbolisavam na antiguidade, por sua sabedoria e doutrina, quasi que uma entidade a que se prestava absoluto respeito e veneração, ao mesmo tempo que suas palavras ambiguas davam motivo a duvidas, incerteza ou confusão.

Ora, nos tempos modernos acontece a mesma cousa com a recommendação da infinidade de remedios, especialmente os de composição secreta, ou quando são imitações que pódem produzir mais mal do que bem.

Appelle V. Ex., pois, para seu oraculo moderno, a "Cruz Bayer", que está isenta de ambiguidade, symbolisando em cada comprimido "Bayer" de Aspirina sua legitimidade e efficacia.

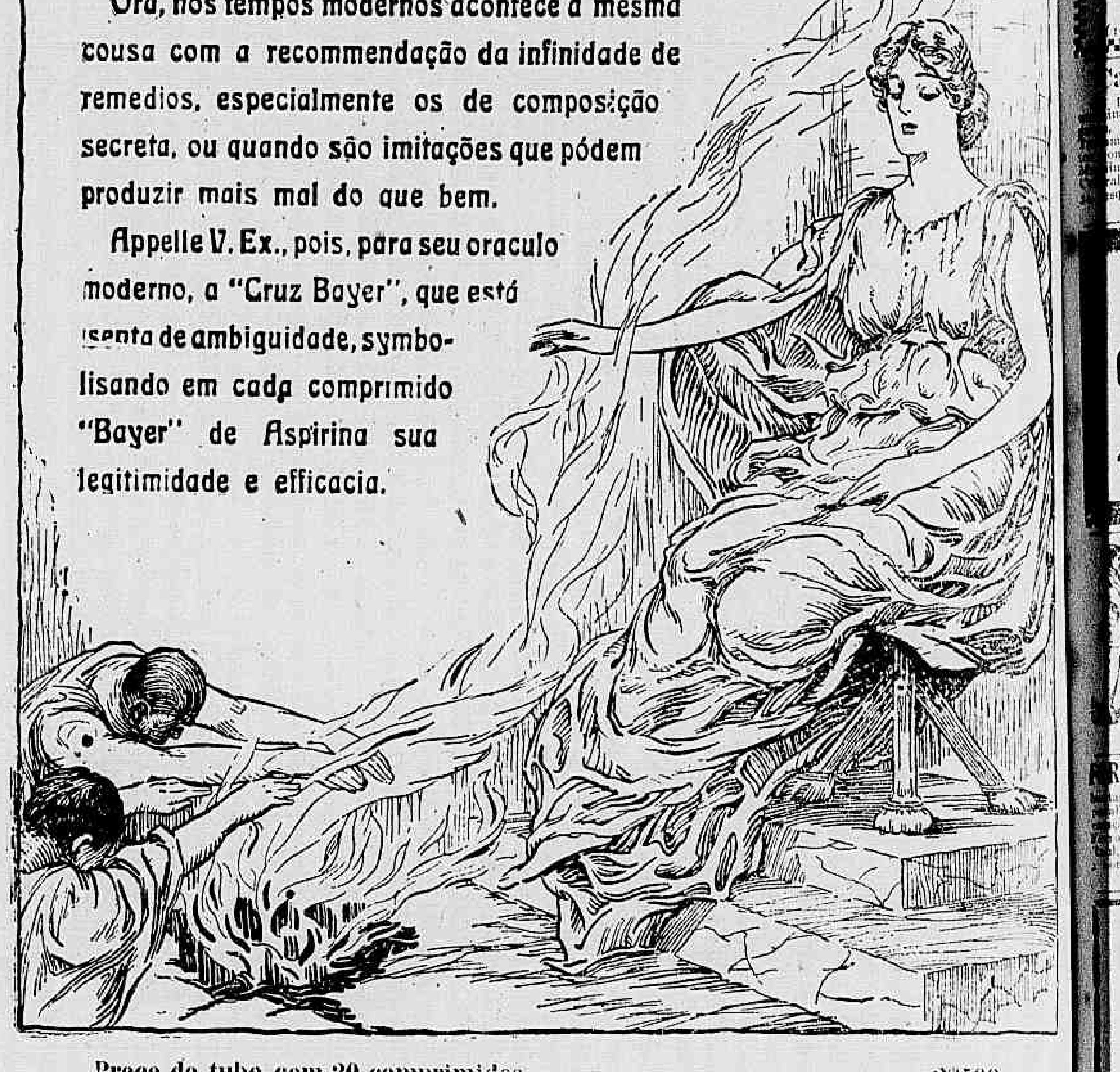

Preço do tubo com 20 comprimidos .... 2$500

ACTOS FUNEBRES

Eugenia Tranqueira da Cruz Secco

(SANTINHA)

Mario da Cruz Secco e seus filhos, dr. Sylvio Tranqueira, sua esposa e filhas, Frederica Tranqueira da Cruz Secco, seu marido José Joaquim da Cruz Secco e seu filho, Joaquim da Cruz Secco, sua esposa e sua filha, Maria Bicalho Tostes e suas filhas agradecem penhoradissimos a todos os parentes e amigos que fizeram a caridade de acompanhar até á sua ultima morada os despojos mortaes da sua muito amada e pranteada esposa, mãe, irmã, cunhada e tia EUGENIA TRANQUEIRA DA CRUZ SECCO e novamente os convidam para assistirem á missa de setimo dia que pelo eterno repouso de sua alma mandam celebrar no altar-mór da egreja de S. Francisco de Paula, amanhã, sabbado, 8 do corrente, ás 10 horas, e anticipadamente a todos hypothecam os seus agradecimentos por este acto de religião. Roga-se deixarem os seus nomes e residencias nas listas da porta e dispensarem os cumprimentos. (F. 8.636.)

Joaquim Ferreira da Silva Pinhão

(TRIGESIMO DIA)

Maria Rita da Silva Pinhão, Domingos Pinhão, senhora e filhos, Henrique Pinhão, Antonio Pinhão, senhora e filho, Rosa Figueiredo e filhos Antonio Ribeiro da Silva, senhora e filhos, Lucio Francia e senhora, José Augusto Cabral, senhora e filhos, José Ribeiro da Silva e senhora, Antonio Ferreira da Silva Pinhão, Domingos João dos Reis, senhora e filhos (ausentes) e mais parentes communicam que será celebrada uma missa de trigesimo dia por alma de seu saudoso esposo, pae, sogro, avô, irmão, cunhado e tio JOAQUIM FERREIRA DA SILVA PINHÃO, amanhã, sabbado, 8 do corrente, ás 9 1|2 horas, na egreja da Lapa dos Mercadores (á rua do Ouvidor), e desde já agradecem ás pessoas que se dignarem assistir a esse acto de religião e caridade. (F. 8.647.)

Ascendina Monteiro Duarte Santos

(A CABOCLA)
(1º ANNIVERSARIO)

Antenor José dos Santos e seus parentes, Virginia Rita da Gloria Monteiro e seus filhos, Alcino José Rodrigues e familia, Octavio Velloso, Themistocles Monteiro Duarte, senhora e filhos convidam para assistirem á missa de anniversario que por alma de sua inesquecivel esposa, filha, irmã e cunhada ASCENDINA MONTEIRO DUARTE SANTOS mandam celebrar na egreja de Santo Antonio dos Pobres, á rua dos Invalidos, amanhã, sabbado, 8 do corrente, no altar-mór, ás 9 horas da manhã, ficando desde já agradecidos por este acto religioso. (F. 8.626.)

Adhemar de Assis

OPERARIO DA CASA DA MOEDA

Benjamin Soares de Assis e familia convidam seus parentes e amigos para assistirem á missa de trigesimo dia pelo descanso da alma de seu lembrado filho e irmão ADHEMAR DE ASSIS que mandam celebrar amanhã, sabbado, 8 do corrente, ás 9 horas, na egreja de S. Joaquim, á rua S. Christovão, confessando-se eternamente gratos. (F. 8.687.)

General de divisão Gasparino de Castro Carneiro Leão

Berthe H. C. Carneiro Leão, Moacyr Carneiro Leão e Albertino C. Carneiro Leão e familia (ausentes), a viuva do dr. J. A. C. Carneiro Leão e seus filhos Carlos Alberto Carneiro Leão, esposa e filhos, Eduardo Carneiro Leão e esposa, Leonor Carneiro Leão Barrouin e esposo, Godofredo Carneiro Leão e esposa e Paulo Carneiro Leão convidam a todos os amigos, collegas e demais parentes de seu fallecido e inolvidavel esposo, pae, irmão, cunhado e tio general de Divisão GASPARINO DE CASTRO CARNEIRO LEÃO para assistirem á missa que por sua alma mandam rezar amanhã, sabbado, 8 do corrente, ás 9 1|2 horas, na egreja do Carmo, á rua Primeiro de Março, agradecendo desde já áquelles que comparecerem a esse acto de religião. (F. 8.772.)

D. Mariana Emilia Machado Moreira

Francisco Arnaldo Machado Moreira, Alice Moreira da Silva, Esculapio Moreira, tenente coronel Philadelpho da Rocha, senhora e filhos, capitão tenente Esculapio de Paiva, senhora e filhas, Julia Pamohyro, filho e netos, Eduardo Villeroy, senhora e filhos, Barão de Mesquita, senhora e filhos, filhos, genros, netos, irmã e sobrinhos da viuva general Moreira Junior, D. MARIANNA EMILIA MACHADO MOREIRA convidam os demais parentes e seus amigos para assistirem á missa que pelo trigesimo dia de seu passamento mandam celebrar hoje, sexta-feira, 7 do corrente, ás 9 1|2 horas, na egreja do Carmo. (F. 8.738.)

José Augusto Giorgio

CIRURGIÃO DENTISTA

A viuva e filhas convidam os amigos do finado JOSE' AUGUSTO DE GIORGIO para assistirem a uma missa que mandam rezar na egreja Engenho Velho, rua S. Francisco Xavier, hoje, sexta-feira, 7 do corrente, ás 9 horas da manhã. (F. 9.002.)

Joaquim de Passos Simas

Eduardo de Passos Simas, senhora e filhos convidam seus parentes e amigos para assistirem á missa de setimo dia que por alma de seu querido irmão, cunhado e tio JOAQUIM DE PASSOS SIMAS mandam rezar amanhã, sabbado, 8 do corrente, ás 9 1|2 horas, no altar de Nossa Senhora das Dores na egreja de S. Francisco de Paula, pelo que reconhecidos agradecem. (F. 9.031.)

Arlinda Motta Wildhagen

(LILICA)

Augusto Luiz Wildhagen Junior e filhos, Arlindo José da Motta, Thereza Corrêa da Motta e filhos convidam os parentes e amigos para assistirem á missa que mandam celebrar pelo repouso eterno de sua esposa, filha, nora, irmã, sobrinha, prima e cunhada ARLINDA MOTTA WILDHAGEN, amanhã, sabbado, 8 do corrente, ás 9 horas da manhã, na egreja do Carmo. Agradecem penhorados. (F. 8.729.)

Tenente José Soares Teixeira

Ernestina Gerhard Teixeira e filhos convidam a todos os parentes e amigos para assistirem á missa de trigesimo dia que por alma de seu idolatrado esposo e pae tenente JOSE' SOARES TEIXEIRA mandam celebrar amanhã, sabbado, 8 do corrente, ás 9 1|2 horas, na egreja de Nossa Senhora da Salette (Catumby), confessando-se desde já gratos. (F. 9.003.)

Affonso Pereira Gonçalves

Seus filhos, nóra e genros convidam os demais parentes e amigos de seu sempre lembrado pae e sogro AFFONSO PEREIRA GONÇALVES para assistirem á missa que pelo eterno repouso de sua alma mandam celebrar amanhã, sabbado, 8 do corrente, ás 9 horas, na egreja de S. Francisco de Paula. (F. 7.801.)

Emilia Encrennar

Lourenço Encrennaz e sua familia penhorados muito agradecem a todas as pessoas que carinhosamente os acompanharam em seu doloroso transe durante a enfermidade e morte de sua carinhosa esposa EMILIA ENCRENNAZ e agradecem egualmente a todas as pessoas que por caridade se dignaram acompanhar os restos mortaes á sua ultima morada. De novo rogam a seus parentes e pessoas de sua amizade o caridoso obsequio de assistirem á missa que pelo seu eterno descanso será celebrada amanhã, sabbado, 8 do corrente, ás 9 horas, na egreja de São Francisco Xavier, pelo que desde já se confessam gratos. (F. 9.101.)

Emilia Costa

Brazilina Costa e suas irmãs convidam os seus parentes e pessoas de sua amizade para assistirem á missa de primeiro anniversario do fallecimento de sua idolatrada mãe EMILIA COSTA, amanhã, sabbado, 8 do corrente, ás 9 horas, na egreja da Lapa. (F. 9.108.)

Manoel Rodrigues Bittencourt

Paula Rodrigues Bittencourt, seus filhos e mais parentes participam o fallecimento de seu filho MANOEL RODRIGUES BITTENCOURT sahindo o feretro da rua Imperial n. 140, Meyer, para o cemiterio de Inhauma, ás 4 horas da tarde de hoje. (F. 9.114.)

VENERAVEL E ARCHIEPISCOPAL ORDEM 3ª DE N. S. DO MONTE DO CARMO

Lothario Valentim de Figueiró

(EX-SACHRISTÃO)

A Administração desta Veneravel Ordem manda celebrar na sua egreja, amanhã, sabbado, 8 do corrente, ás 8 1|2 horas, uma missa em suffragio da alma do irmão sachristão em exercicio, LOTHARIO VALENTIM DE FIGUEIRO', fallecido em 6 de agosto ultimo. Convido, de ordem da Mesa Administrativa, os parentes, pessoas das relações do finado, todos os nossos irmãos e fieis devotos para assistirem a este piedoso acto. — Rio de Janeiro, 7 de novembro de 1919. O secretario, Francisco Barbosa da Rocha. (1.943.)

João Augusto Lins de Castro

Seus filhos, irmãos, cunhados e sobrinhos convidam a todos os parentes e amigos para assistirem á missa de setimo dia que será rezada na egreja de Nossa Senhora do Parto, amanhã, sabbado, 8 do corrente, ás 8 1|2 horas. Desde já se confessam summamente agradecidos. (F. 8.370.)

Francisco da Cunha Ribeiro

Heraclito de Moura Ribeiro, Anna da Cunha Ribeiro e mais parentes do inditoso FRANCISCO DA CUNHA RIBEIRO agradecem a todos os que os acompanharam em o doloroso golpe que acabam de soffrer com a morte de seu idolatrado filho e parente e os convidam para assistirem á missa de setimo dia que em sua memoria fazem celebrar na egreja da Candelaria, amanhã, sabbado, 8 do corrente, ás 9 horas. (F. 7.882.)

José Ribeiro Nunes

Um amigo do fallecido JOSE' RIBEIRO NUNES convida os seus parentes e amigos para assistirem á missa que manda rezar na egreja de Nossa Senhora do Rosario, ás 9 horas, hoje, sexta-feira, 7 do corrente, agradecendo a todos que comparecerem. (F. 7.949.)

Maria José Pillar

(1º ANNIVERSARIO)

Manoel de Oliveira Pillar (ausente), seus filhos e demais parentes convidam os seus amigos para assistirem á missa que mandam celebrar na egreja S. S. do Castello, em suffragio da alma de sua sempre lembrada esposa e mãe MARIA JOSE' PILLAR, amanhã, sabbado, 8 do corrente, ás 8 1|2 horas da manhã. Desde já se confessam gratos. (F. 7.886.)

XAROPE DE SÃO BRAZ

Cura tosse em 24 horas. Infallivel na asthma COQUELUCHE e tuberculose: vidro, 2$500. Em todas as pharmacias e drogarias. Depositos: Rua Marechal Floriano, 55; Uruguayana, 91; casa Huber, e drogaria Barcellos, em Nictheroy. (7412)

Amelia Pacheco Simões

Eurico Simões, dr. Antonio José Pacheco, esposa e filhos, Laudelina Pacheco da Silva, Elisa Pacheco [illegible] zuma, Joaquina Carolina Pereira Simões, filhos, genros e netos agradecem a todos os parentes e amigos que os acompanharam no doloroso transe porque passaram com o fallecimento de sua extremosa esposa, irmã, cunhada, [illegible] ra AMELIA PACHECO SIMÕES e convidam para assistirem á missa de setimo dia que mandam celebrar amanhã, sabbado, 8 do corrente, ás [illegible] horas, na egreja de S. José. (F. [illegible])

FLORICULTURA BARBACENA

Assembléa 113. T. 1837. C. Corôas e Palmas de flôres naturaes por preços modicos. ([illegible])

Chapéo de chuva

Perdeu-se um de senhora com cabo de prata, formando um R., não havendo outro egual. Quem o achou queira ter a bondade de indicar á rua Araujo Gondim n. 62, Leme, que será gratificado. (F. [illegible])

CAMAS

Compram-se, de pereba, para adultos e creanças; na rua Uruguayana n. [illegible] sobrado, com Antonio. (F. [illegible])

Bichas de brilhantes

Vende-se um par por [illegible] Brasil, tres quilates cada um; na rua Frei Caneca n. 571, casa de [illegible] das 7 ás 12 horas. (F. [illegible])

Cachorro desapparecido

Desappareceu da avenida Gomes Freire n. 151, no dia [illegible] de novembro, um cachorro felpudo, amarello [illegible]. Gratifica-se bem á pessoa que levá-lo á casa acima ou delle der noticias. (F. [illegible])

Hypnotismo pratico

O professor Sper (Touriste) [illegible] nhecido hypnotisador com longa pratica deste ramo de sciencia, [illegible] de hypnotismo pelo seu methodo theorico-pratico, garantindo que com [illegible] lições apenas, qualquer pessoa [illegible] o phenomeno hypnotico; desenvolve as faculdades mentaes e psychicas [illegible] ta tambem de tudo quanto esteja dentro das leis que regem esta sciencia. Attende das 9 ás 11 horas, [illegible] Nacional, á rua do Lavradio n. [illegible] (F. [illegible])

Pequena industria

Vende-se uma de artigo de grande consumo, em franca venda, [illegible] actualmente lucro mensal de [illegible] de réis e mais, dependendo do [illegible] fabrico; pode ser explorada [illegible] lia. Preço: 8 contos. Não se [illegible] intermediario. Tratar á rua da Assembléa n. 35. (F. [illegible])

Cruz de platina

Modelo grande, com 16 brilhantes da Diamantina e diamantes [illegible] tou 3:200$000, vende-se por [illegible] Mostra-se á praça Tiradentes [illegible] Venda de joias por conta de particulares mediante 10 % de commissão. (F. [illegible])

Sobrado mobilado

Traspassa-se um sobrado, [illegible] mente mobilado, proprio para [illegible] sal, ou pequena familia. Preço de occasião, por motivo do dono ter de retirar-se para a Europa. Na avenida Mem de Sá n. 130. (F. [illegible])

AUTO-PIANO

Vende-se um grande modelo, [illegible] 88 notas, peça nova; na avenida Mem de Sá n. 12. (F. [illegible])

BILHAR

Vende-se um com todos os pertences e perfeito; na avenida Mem de Sá n. 12. (F. [illegible])

Loja na Avenida Rio Branco

Traspassa-se uma com duas [illegible] lado da sombra, com contrato [illegible] informações, á rua General [illegible] n. 93, com o sr. Bacte. (F. [illegible])

Dr. Joaquim Raymundo de Carvalho Betame

Pessoa chegada do Norte [illegible] saber noticias deste senhor [illegible] parentes: Amelia Barbosa [illegible] Angelina, Maria e Augusta Barbosa Betame. Qualquer [illegible] ção poderá ser dirigida, por [illegible] rua General Clarindo n. [illegible] não de Dentro

NEURO CLEINA

AMPOLAS de V. WERNECK

CONTRA AS MOLESTIAS OU EXCESSOS QUE PRODUZEM ESGOTAMENTOS NERVOSOS:

NEURASTHENIA, FADIGA, ANEMIA CEREBRAL, PHOSPHATURIA, DIABETES, TUBERCULOSE, LYMPHATISMO, ETC.

Deposito:

PHARMACIA WERNECK

5 e 7 -- Rua dos Ourives -- 5 e 7

Rio de Janeiro

Casa de machinas

[illegible] mensaes, vendem-se [illegible] SINGER recentemente che[illegible] [illegible] Rua do Rezende n. [illegible] avenida Gomes Freire. (F. 6.297.)

Usem a loção Anticaspa

Formula do exmo. sabio dr. Luiz Pereira Barreto, de S. Paulo. Cura radicalmente a caspa e retem a queda dos cabellos. A' venda em todas as pharmacias e barbearias. Unico depositario nesta capital e para o Estado do Rio: J. R. Monteiro, rua do Ouvidor n. 56, sobrado. (F. 7.713.)

Oleo de linhaça
Cimento

Companhia Oceana do Brazil

Rep. ERIK LUNDH

47, RUA S. PEDRO, 47

(322)

GRATIS

Si quer ser feliz em negocios e em amizades, gosar saude, não perder no jogo, aprender a hypnotizar e a magnetizar, educar a vontade, augmentar a memoria, ser clarividente, conhecer a fundo a magia, livrar-se das influencias estranhas e dominal-as, vencer as difficuldades da vida e alcançar a felicidade e a paz, peça já o MENSAGEIRO DA FORTUNA, de Aristoteles Italia. Dá-se em mão ou manda-se pelo Correio, gratis, a quem enviar este annuncio ou citar o nome deste jornal. Escreva para A. Italia, á rua da Misericordia n. 16, 1º andar, esq. da rua São José e proximo á praça Quinze de Novembro. (F 6931)

FORNECIMENTO DE PEDRAS

[illegible] para os muros da Central, ou [illegible], posto em qualquer [illegible] dos suburbios da Estrada de Ferro Central do Brasil. Trata-se com [illegible] rua do Rosario n. 138, de 1 ás [illegible] da tarde. (F. 7.756.)

AO COMMERCIO

Traspassa-se o contrato de um predio, com loja e sobrado, no centro da cidade. Tem armação luxuosa que se presta para chapelaria, camisaria, sapataria, etc. Trata-se na praça Tiradentes n. 62, depois das 2 horas. (1.335.)

LINGERIE MODERNA

1º andar - Assembléa, 121 - 1º andar

— TELEPH. 2622, C. —

Em arrumações de mudança para uma loja Vende a preços muito reduzidos, afim de reformar o seu stock, alguns dos seus artigos em roupas brancas. (1310)

OPERARIOS

Precisam-se alguns; na Cia. Cervejaria Brahma. Rua Marquez de Sapucahy n. 200. (1909)

Papeis para casamento?

[illegible] judiciarias, commerciaes [illegible] de predios. Inventarios. [illegible], naturalizações, passaportes, fallencias e exame de escripturas commerciaes. Villela & Cerqueira [illegible] e procuratorios. Rua Gonçalves Dias n. 26, 1º andar. Tel. Central n. 881. (F. 6.469)

Arrendamento de predios, á rua do Ouvidor

Alugam-se por contrato os predios ns. 187 e 189 da rua do Ouvidor. Ver condições nas declarações do "Jornal do Commercio" dos dias 19 e 26 de outubro e 2 e 9 de novembro. (F. 7.295.)

ARMAZEM

Precisa-se de um, grande, proximo ao largo da Carioca. Informações ao gerente desta folha. (11399)

PIANO

[illegible] um em boas condições. [illegible] de occasião. Rua S. Manoel n. [illegible] transversal á rua da Passagem, em [illegible]. (F. 7.670.)

"Solda oxygenio"

Especialidade em solda oxygenio; rua Camerino n. 75, loja. Tel. Norte n. 5.461. Preços sem rivaes. (2.767.)

Lustro para engommar — O "Brilho Magico" (liquido) e o Sabão de Lustre (solido) communicam extraordinario brilho [illegible], punhos, collarinhos e a qualquer peça de roupa engommada. Endurece e prolonga a duração dos tecidos. Litro, 1$000; pelo Correio 2$000. Sabão, 1$000; pelo Correio, 1$500.

Ratos, ratazanas e camondongos — Destruição completa com o "Mata-Ratos" (sem massa de phosphoros). Lata, 1$200; pelo Correio, 1$800.

Hemorrhoidas ---- Cura radical das hemorrhoidas sem operação, com a "Mamiline". Uma unica applicação tira as dôres e a irritação. Pote, [illegible] pelo Correio, 5$000.

Deposito geral dos productos acima PERESTRELLO & FILHO.

66 - Rua Uruguayana - 66

Em Nictheroy: DROGARIA BARCELLOS. Em Campos: PHARMACIA PACHECO. (12078)

500$000

[illegible] ganham os guarda-livros [illegible], no minimo. Praça Tiradentes [illegible]. (F. 8.527.)

EMPREGO

Garante-se a quem fôr diplomado pelo Instituto Commercial. Praça Tiradentes n. 52. (F. 8.527.)

CLINICA CIRURGICA

Dr. Crissiuma Filho, membro da Academia e cirurgião da Santa Casa, com longa pratica e [illegible] dos hospitaes da Europa, dispondo de instrumentos e installações apropriadas, trata com especialidade as doenças dos apparelhos [illegible] e da geração do homem e da mulher. Tratamento especial [illegible] estreitamentos da urethra e hydroceles sem operação cortante. [illegible] tumores do ventre e seios. Cura radical das hernias, hemorrhoidas [illegible]. Operações em geral. [illegible] nas terças, quintas e sabbados, ás 14 horas, na rua Rodrigo Silva n. 7. Residencia: CASA DE SAUDE DR. CRISSIUMA FILHO, Rua do Riachuelo n. 202. (6050)

LOMBRIGAS

[illegible] expellir as lombrigas e outros vermes do corpo humano, [illegible] XAROPE VERMIFUGO DE PERESTRELLO, de e ser [illegible] muito agradavel ao paladar, tanto assim que é pre[illegible] frasco sempre bem acautelado, para que as creanças [illegible] suppondo que é alguma calda de doce. [illegible] de não irritar os intestinos, como acontece com [illegible] vermifugos, e dado em dóses muito diminutas. [illegible] as creanças de seus brinquedos, nem de suas [illegible] sua saude. [illegible] propriedade laxativa, e por isso não é necessario, [illegible] tomar nenhum purgativo. [illegible] tanto para creanças como para adultos. — Vidro, [illegible] pelo Correio 1 vidro por 4$000; 6 vidros, por reis [illegible] por 22$000.

Encontra-se em todas as drogarias e pharmacias

Deposito geral na A' Garrafa Grande

66, Rua Uruguayana, 66

Perestrello & Filho 47116

Estomatil

V. Exc. Soffre?

Do Estomago, Figado, Rins e Intestinos? Tem dores de Cabeça? Falta de memoria? Tem prisão de Ventre? Tome o ESTOMATIL, unico que lhe poderá trazer o bem-estar desejado!!! O ESTOMATIL é tudo que V. Ex. precisa. Esse remedio, reconhecido como o mais efficaz para as enfermidades do Estomago, Figado, Rins e Intestinos, prepara-se com pós medicinaes e tonicos, que dão elasticidade e força ao Estomago, estimulam a acção do figado e regularizam os intestinos, evitando a "appendicite".

O ESTOMATIL restaura, assim, o systema digestivo a um estado regular, e facultativo, purifica o sangue, limpa o organismo, faz com que o alimento lhe seja proveitoso e assim restabelece e mantém sua saude.

Vende-se em toda a parte. Depositarios: Rodolpho Hess & C.; V. Rodrigues; Carlos Cruz & C.; Granado & C.; P. de Araujo & C.; Drogaria Baptista; Fernando Malmo & C.; e Drogaria Pacheco. Agente geral, Alfredo Rocha, praça Tiradentes n. 62. — PEÇAM PROSPECTOS GRATIS. (1764)

ARMAZEM

Traspassa-se um fazendo bom negocio; informações com os srs. [illegible] ques & Comp., á rua do Mercado n. 13. (F. 7.832.)

QUARTO

Aluga-se mobilado para senhor, com ou sem pensão, 10 minutos da cidade. Rua Mira Mar n. 1, Curvello, Santa Thereza. (F. 7.842.)

LATA, 1$500 — Nas drogarias, pharmacias, casas aves, etc., e á RUA URUGUAYANA, 66.

(9776)

Theatro Phenix

Bilhetes para a companhia de feerias, fantasia e bailados, vendem-se na "A Locação Theatral", edificio do "Jornal do Brasil". (F. 8.482.)

Piano ou autopiano

Precisa-se com urgencia de comprar um, embora precise concerto. Paga-se bem. Chamados telephone n. Villa 241. (F. 8.060.)

Sabonete Lambert

O MELHOR, MAIS PURO E PERFUMADO

ANTISEPTICO, HYGIENICO, CURATIVO-PRESERVATIVO

LAMBERT - RIO

(1743)

COCOS

Bons, recentemente chegados, vendem-se á rua d. Manoel n. 33. (F. 7.885.)

PLACAS USADAS

Compram-se. Trata-se na avenida Rio Branco. Tel. Central n. 3.124. (F. 7.880.)

ADVANCED ENGLISH

DR. BRADLEY, *rua da Alfandega n. 44, 2º andar, cumprimenta e avisa aos Exmos. advogados e medicos que ensina praticamente a lingua ingleza pelo seu proprio methodo mais aperfeiçoado.* (1316)

FAZENDA

Compra-se uma mixta — lavoura e criação — ou boa situação. Cartas com informações minuciosas e preço a Luiz Arthur Virter — Monneral — Estado do Rio. (F. 7.894.)

VIDREIRO

Precisam-se de vidreiros competentes para fora do Estado, paga-se bem, fornece-se passagem. Dirijam cartas a Jacintho Leite & Comp., Maceió. (F. 7.892.)

SAPATARIA IDEAL

é a que mais barato vende os calçados

50 Rua da Carioca 50 — Teleph Central 2636 14536

A BELLEZA E' TUDO!!

Assim sendo, aconselhamos o uso diario do ROST CREME liquido branco, a belleza feminina!! Sardas, espinhas, manchas na pelle,... tudo desapparece com o uso do ROST CREME.

Vende-se em todas as perfumarias.

PERFUMARIA SILVA — Rua do Theatro n. 9—Rio. (1321)

CIGARREIROS

Precisa-se para trabalhar em domicilio, com fumo secco, trabalho perfeito; na rua da Assembléa n. 12. (F. 8.468.)

PROFESSOR

Precisa-se de um para leccionar portuguez a duas senhoras estrangeiras; á avenida Mem de Sá n. 25, loja. (F. 8.491.)

Marca Registrada

O ALLIVIO DA TOSSE

XAROPE DIVINO

REMEDIO MARAVILHOSO

A VENDA EM TODA A PARTE

(1831)

Salas de frente

Alugam-se; uma independente e mobilada e mais uma sala e dois quartos com ou sem mobilia, a casal ou cavalheiro de tratamento. Rua Bento Lisboa n. 48. (F. 8.457.)

1º ANDAR

Traspassa-se um no final da rua do Ouvidor, a quem ficar com alguns moveis; informações na avenida Passos n. 91, com o sr. Moreira. (F. 7.917.)

SEM INJECÇÕES

SEM INJECÇÕES — Gonocelle

Cura-se em poucos dias a Gonorrhéa ou outro qualquer corrimento com o uso do GONOCELLE; não tem dieta nem affecta aos intestinos. E' em tabletes, por isso torna-se facil seu uso. Preço 2$500. Deposito, Sete de Setembro 61 — CASA HUBER. (14029)

PERDIDO

Um embrulho de uma engrenagem no bonde de Praça Quinze de Novembro, sabbado, ás 2 horas. Gratifica-se a quem levar na rua Senador Pompeu n. 212 — Officina. (F. 7.802.)

PREDIO

Vende-se uma casa com dez quartos reconstruida, bom terreno, bom quintal, á rua de S. Januario. Trata-se na rua da Quitanda n. 61, papelaria Nunes, das 2 ás 3 horas da tarde. (F. 7.794.)

A. COSTA ARAUJO

Rua da Constituição n. 78

Junto á Praça da Republica

Telephone: Central 4450

MADEIRAS E MATERIAES DE CONSTRUCÇÕES

Completo sortimento de madeiras serradas em todos os comprimentos, grossuras e qualidades.

— Preços modicos — (7274)

(1853)

AGENTES

Precisa-se para o Districto e Estados; informações á rua Sete de Setembro n. 92, sala 3, de 1 ás 4 horas. (F. 8.462.)

PANNO DE MESA

Vende-se um bello e rico á rua Gonçalves Dias n. 30, 3º andar, onde poderá ser visto, das 4 1/2 da tarde ás 7 horas da noite. (F. 7.703.)

OLEO DE LINHAÇA ARGENTINO E INGLEZ DE BLUNDELL SPENCE

ALVAIADE BELGA E AMERICANO DA MAIS FINA QUALIDADE

OS MELHORES STOCKS DO RIO. MATHIAS & CA

R. THEOPHILO OTTONI, 39 - RIO

(1324)

Banco Mercantil do Rio de Janeiro

67, Rua Primeiro de Março, 67

Presidente João Ribeiro de Oliveira e Souza

Director —Agenor Barbosa

Banco de Depositos e Descontos

FAZ TODAS AS OPERAÇÕES BANCARIAS 8410

A MELHOR ENXADA

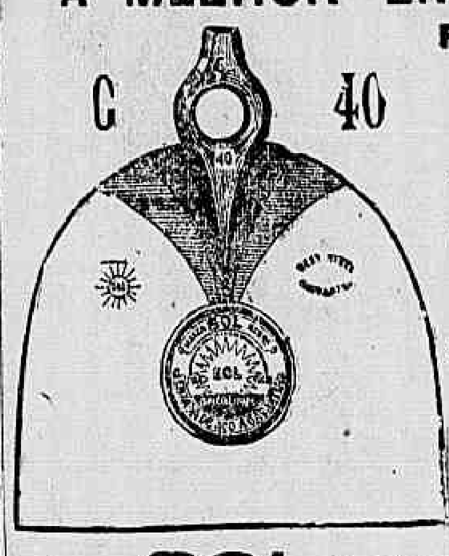

Folha de Flandres, Cimento, Pás, Arame farpado, Oleos, Tintas e Drogas, Sabão e Graxas

Depositarios:

M. Lafayette & C.

Rua da Quitanda 188

SOL

(2938)

Copias á machina

Fazem-se com perfeição, sigillo e rapidez, á rua Buenos Aires n. 191, sobrado. Tel. Norte n. 4.791. (F. 8.555.)

PHARMACIA

Precisa-se de um pratico de muita competencia, que durma na pharmacia; á rua do Riachuelo n. 205. (F. 8.586.)

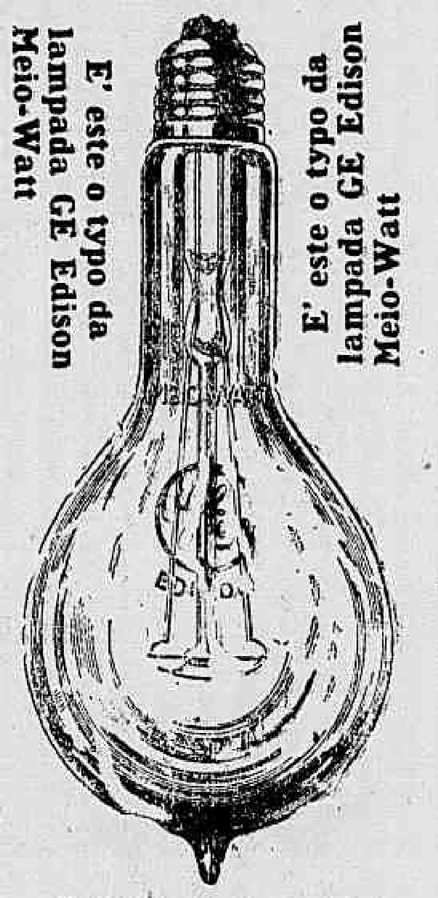

LUZ SOLAR

(1284)

Negocios de seus interesses

Precisa-se falar com o sr. José Maria Nogueira Duarte para negocio de seus interesses, bens que tem a receber em Portugal. Procure o sr. Antonio de Souza, no Boulevard 28 de Setembro n. 343 — Villa Isabel. (F. 7.944.)

CARRO DE SPORT

Por motivo da partida do proprietario para a Europa, vende-se um excellente carro de sport de marca superior e a preço de occasião. Ver e tratar: garage particular, á rua Barata Ribeiro n. 314. Tel. Ipanema 113 — Copacabana. (F. 7.771.)

CAMANHO SOBRINHO & C.ia

IMPORTADORES E EXPORTADORES

Oleos de Linhaça e Lubrificantes, Graxas, Estopas, Cimento, Alvaiades, Gesso, Tintas Chimicas e Mineraes, Collas para Industria, Kerozene, Gazolina, Agua-raz, Carbureto, Soda Caustica, Gomma Arabica, Vernizes, etc.

233 -- Rua Buenos Aires -- 233

(ANTIGA HOSPICIO)

End. Tel. SOBRICA. Telephone Norte, 1831, Rio de Janeiro. (975)

Grandes areáes

Alugam-se ou vendem-se de optima qualidade para construcção, perto do porto de embarque, distante desta capital duas horas. Trata-se á rua do Rosario n. 147, sobrado, com o major Drummond. (F. 7.927.)

CONSULTORIO

Aluga-se um na Avenida, a dentista de boa clinica, por 230$ mensaes, com sala de espera, telephone, gaz e ar comprimido. Informa-se pelo telephone Central n. 2.368. (F. 7.838.)

TENDES FILHOS?

Dae-lhes para sua TOSSE, bronchite, coqueluche, catarrhos, chiados no peito—defluxo o XAROPE DE TOLU' E ALCATRÃO COMPOSTO «MEDICAMENTALLY» (Legitimo).

Approvado pela Saude Publica do Rio de Janeiro—Brasil.

Dep. rua dos Ourives, 88 (2062)

BICYCLETTES

Vendem-se novas e todos os seus pertences, — velocipedes, footballs, patins; esta casa é a que tem o maior stock. Todos á rua Sete de Setembro n. 182. (F. 7.758.)

ALUGA-SE

Recebe-se propostas para o aluguel de um bom armazem no centro da cidade; serve para um bom deposito ou pequena fabrica. Trata-se na rua Acre n. 24. (F. 8.377.)

MOVEIS

Grande armazem de moveis, tapeçarias, etc. Grandes reducções nos preços: dormitorios estylo hollandez, ultima novidade; completo 760$000, mais barato que em qualquer outra casa. Salas de jantar mesmo estylo 800$; mobilias para salas de visitas, estofadas, 9 peças, 180$ a 200$; garantimos tudo novo e de primeira qualidade; catalogos para os Estados.

—:— *MOURÃO & AMERICO.* —:—

Leão dos Mares

RUA DO PASSEIO, 110 (Largo da Lapa) —Tel. C. 822

(7623)

LITHOGRAPHIA

MACHINISTAS E TRANSPORTADORES

Precisam-se de habeis profissionaes. Companhia Lithographica Ypiranga, r. dos Gusmões n. 93 — S. Paulo. (F. 7.799.)

PREDIO Á VENDA

Vende-se um magnifico predio de 3 pavimentos, de construcção moderna e situado nas proximidades do Passeio Publico. Informa-se no Hotel Guanabara, na rua da Lapa n. 103. (F. 7478)

KOLA CARDINETTE

A unica preparação de Kola que contém o extracto concentrado das verdadeiras nozes de Kola Africana. Restaura, sustém, vigoriza, tonifica e alimenta No esgotamento, cansaço, depressão Mental, Debilidade, Cachexia, Melancolia, Abuso das Forças Vitaes.

Os resultados são sempre positivos e rapidos.

Vende-se em todas as pharmacias.

THE PALISADE MANUFACTURING Co. YONKERS N. Y. — U. S. A. — F. H. Beteille, representante — Caixa do Correio 1007 — RIO. (14099)

AUTO-PIANO

Vende-se magnifico auto-piano quasi novo, sem o minimo defeito, bem como esplendidos moveis, na rua da Emancipação n. 23, S. Christovão. (F. 7.743.)

Rio ou Petropolis

Professora de pintura e desenho, especialista em paisagens, dá lições no Rio e em Petropolis. Informações na loja de pianos e musicas á rua da Carioca n. 47. (F. 8.582.)

PLATINA 21$ JOIAS OURO 1$800

Prata de 60 a 150 réis. Dentes usados, 1.000 réis, Relogios de ouro e de prata. Obras antigas de ouro e de prata. JOIAS — BRILHANTES — PEROLAS — compram-se e pagam-se os maiores preços, na ourivesaria "FORT".

RUA URUGUAYANA N. 77

(F 9040)

Vale Premio

Destacando este vale e enviando-o á Companhia Perseverança Internacional, até o dia 10 de novembro corrente, acompanhado da quantia de *cinco mil réis*, receberá o remettente sua inscripção *gratuita* na Serie Ideal com a mensalidade de outubro paga, habilitando-se assim ao sorteio no dia *17 de novembro* deste anno. (1820)

PILULAS VIRTUOSAS

Curam em poucos dias a molestia do estomago, figado ou intestino. Estas pilulas, além de tonicas são indicadas nas dyspepsias, dôres de ventre, molestias do figado, prisão de ventre, nauseas, flatulencia, bocejos, etc. São um poderoso digestivo e regularisador das secreções gastro-intestinaes.

A' venda em todas as pharmacias. Vidro 1$500, pelo correio 1$700. Depositarios: Drogaria VICTOR RUFFIER & C.ª; rua S. Pedro, 128 — Rio de Janeiro. (10570)

Escola de Côrte e Chapéos

Mme. Judith & Mlle. Alice ex-contra mestra de Mme. Zambelli. Ensina a cortar ou a fazer chapéos pelos ultimos figurinos, resultado garantido. Fazem-se moldes sob medida, experimentados e alinhavados. Rua Gonçalves Dias n. 56, 1º andar. Tel. C. 1433. AULAS NOCTURNAS e DIURNAS. (F 8415)

Acção entre amigos

A rifa do terreno da rua Luiza de Figueiredo, que devia extrair-se a 8 de novembro, ficará transferida para o dia 20 de dezembro de 1919. N. B.— Avisamos que o terreno tem as dimensões de 10 metros de frente por 37 e meio de fundos e não 44 de fundos como está marcado na citada rifa. (F. 8.562.)

Para economia das familias

Todos pódem fazer seus vestidos sem defeito, mandando cortal-os sob medida, entregando experimentados e alinhavados. Ensina-se a fazer chapéos e cortar por figurino, systema Parisiense ou geometrico; curso garantido, em 25 lições; faz molde sob medida, Mme. Trani — Rua Dr. Maia Lacerda n. 55 — Estacio de Sá. (F 8036)

"915 Homœopatha"

EM TABLETTES

Dynamisação em primeira centesimal do 914 (Néo-Salvarsan), pelo pharmaceutico Theophilo de Andrade. Cura radicalmente a SYPHILIS em todas as suas manifestações, taes como: rheumatismo, feridas, manchas da pelle, eczemas, empingens, espinhas, escrophulas, darthros, erysipelas, bubões, tumores, etc. Não tem dieta. Preço, 2$500. Granado & C., 1º de Março, 14; Casa Huber e rua Uruguayana, 91. (6725)

GONORRHE'A

Não desanime! A INJECÇÃO KING, approvada pela Directoria da Saude Publica, cura infallivel e segura, seja chronica ou recente. Encontra-se em todas as boas drogarias e pharmacias. Vidro, 3$000. Depositarios: GRANADO & C. Rio de Janeiro. (F 7210)

BOM TERRENO

Vende-se um proprio para cinema, estabelecimento industrial, bons predios de moradia ou de negocio, com 36 x 44 metros, no Boulevard 28 de Setembro, junto ao n. 203, todo ou em lotes. Trata-se com o proprietario á rua Barão de Amazonas n. 34. (F 7470)

PEITORAL LONDRINO

MEDICO INGLEZ DR. FAIRBAIRN

De composição exclusivamente vegetal e de efficacia incomparavel na cura da TUBERCULOSE PULMONAR, COQUELUCHE, BRONCHITE, ROUQUIDÃO DA VOZ, FRAQUEZA PULMONAR, com escarros sanguineos, na ASTHMA, TOSSES e CATARRHO DAS CREANÇAS.

Vende-se em drogarias e pharmacias. Deposito:

Rua de S. Pedro 127-Rio, (24107)

HEMORRHOIDAS

recentes ou antigas, seccas ou sangrentas garante cura radical. Madame Medina, rua Lavradio n. 182, loja, das 12 ás 17 horas.

O remedio é de uso externo. (1817)

FORTALECENDO

Restabelece todas as funcções o *Vinho Tonico Phosphatado das Tres Quinas Bittencourt.*

111, R. Uruguayana, 111 (8413)

CINEMATOGRAPHO

Vende-se um de bom fabricante, ainda novo. Para mais informações, na gerencia desta folha. (C. 13654)

GONORRHÉAS

cura infallivel em 3 dias, sem dôr, usando GONORRHOL. Garante-se a cura completa com um só frasco. — Vidro, 3$000; pelo Correio, 5$500. Deposito geral: Pharmacia Tavares, praça Tiradentes, 62 — Rio de Janeiro. (7131)

Erysipella e eczema

por mais antigas que sejam, garante cura radical mme. Medina, rua do Lavradio n. 182, loja, das 12 ás 17 horas.

O remedio é de uso externo. (1817)

Doenças do pulmão

—Dr. F. Cetão, do Hospital dos Tuberculosos, Docente da Faculdade de Medicina do Rio de Janeiro; rua Sete de Setembro 58, consultas das 13 horas em deante. Teleph. 4992, Cent. (9205)

BELLO--UTIL--AGRADAVEL

Sabonete River

Vende-se nas principaes casas de perfumarias.

Fabrica: General Camara n. 343. Peixoto de Faria & Gavazzoni. (1287)

IMPOTENCIA

Cura radical sem uso de remedios em sua propria residencia pelos apparelhos do DR. M. T. SANDEN — RUA DA QUITANDA 51 — 1º andar — Sala 2 — Rio de Janeiro — Caixa Postal 903. — Prospectos e informações gratis, verbaes ou por carta, das 10 da manhã ás 6 da tarde. (F 9036)

LOTERIAS

Loterias da Capital Federal

Resumo dos premios da Loteria da Capital Federal, extrahida em 6 de novembro de 1919.

83484	(Capital)	20:000$000
4804		2:000$000
70158		1:500$000
12810		1:000$000
18834		1:000$000

PREMIOS DE 500$000

119746	117157	53816	108780
57510	11860	78514	40949
79242	68154	43880	110780
51566	64819	36195	91750

PREMIOS DE 100$000

105105	110377	75577	13814
28378	101049	31911	77689
103380	111493	28219	36628
14353	43391	100354	62425
13449	71915	101519	77465
90616	6330	20340	40610
51680	83888	76857	104616
55868	10170	59225	105278
73314	27538	69053	117669
97004	84144	109802	

APPROXIMAÇÕES

83483 e 83485	300$000
4803 e 4805	200$000
70157 e 70159	100$000

DEZENAS

83481 a 83490	60$000
4801 a 4810	40$000
70151 a 70160	20$000

CENTENAS

83401 a 83500	16$000
4801 a 4900	10$000
70101 a 70200	6$000

Todos os numeros terminados em 4 tem 1$.

O fiscal do governo da União, *Manoel Casas Pinto.* O director assistente, *João Carlos Oliveira Rozario*, secretario. O escrivão, *Felippe Pinto de Cantuaria.*

Loteria do Rio Grande do Sul

Unica que distribue 75 % em premios

— HOJE —

100:000$000

30$000 — DECIMOS a 3$000

Jogam sómente 18.000 bilhetes

A' VENDA EM TODAS AS CASAS DE LOTERIAS.

CASA RIO GRANDE

AGENCIA DE LOTERIAS — Attende a qualquer pedido de bilhetes de loterias — FERREIRA & COELHOS — Caixa Postal n. 169 — Rua Sachet 30 — Rio de Janeiro. (F 7324)

LOTERIAS DE S. PAULO

A'S TERÇAS E SEXTAS-FEIRAS, SOB A FISCALISAÇÃO DO GOVERNO DO ESTADO.

HOJE — 20:000$000 — por 1$800

J. AZEVEDO & C.ª — Concessionarios — S. Paulo

VENDE-SE EM TODA PARTE. (2992)

RAIOS X

Consulta com exame pelos Raios X, 20$000, para o diagnostico e tratamento das doenças do estomago, intestinos, figado, pulmões, coração, rins, ossos, etc. — Photographias.— DR. JORGE A. FRANCO, Especialista 15 Largo da Carioca, de 1 ás 6, todos os dias. Tel.: C. 3128. (F 23444)

PROTHETICO

Precisa-se de um moço, prefere-se estrangeiro. Cartas á caixa deste jornal a E. G. W. (F. 7.746.)

GATO ANGORA'

Vende-se um legitimo com tres mezes; á rua Leopoldo n. 191, bondes Uruguay Leopoldo. (F. 7.681.)

100:000$000

Para comprar joias usadas, brilhantes 800$ ktc. platina 23$; ouro, m., 2$200; prata, $060 a $300. Dentes, 1$200 a 2$000 — JOALHERIA PARIS, Uruguayana 41. Paga 50 % mais que qualquer casa. (14134)

MENINAS

Precisam-se de meninas que queiram trabalhar em serviços limpos e rendosos. Fabrica de Passamanaria Itapagipe, á rua Barão de Itapagipe n. 154. (F. 7.703.)

Sem receio de prejuizo

Póde comprar ou vender joias na Joalheria Valentim, á rua Gonçalves Dias n. 37, telephone Central 904. Só se compram joias de boa procedencia. (F. 8.105.)

SEGEIRO

Precisa-se de meio official; na Cia. Cervejaria Brahma. Rua Visconde de Sapucahy n. 200. (1942)

VENDEDOR

Casa importadora necessita um bom vendedor serio e activo para venda na praça de uma marca de oleo já reputada, mediante ordenado fixo e commissão. Escrever com detalhes para L. M., no escriptorio deste jornal. (F. 8.436.)

500$000

Gratifica-se com a importancia acima a quem entregar na avenida Gomes Freire n. 67, sobrado, uma cachorrinha Lulu' numero 2, amarella clara e que desappareceu no dia 1º, ás 7 horas da noite, do dito sobrado. Attende pelo nome de Gigi. (F. 7.787.)

FUNILEIRO

Precisa-se de bom official; na Cia. Cervejaria Brahma. Rua Marquez de Sapucahy n. 200. (1942)

QUARTO

COPACABANA OU IPANEMA

Rapaz, funccionario publico, precisa alugar um quarto independente e com café de manhã, mobilado ou não. Aluguel maximo 30$. Resposta com todas as informações a L. B., neste jornal. (F. 7.740.)

Limousine Mercedes

De particular, vende-se um completamente novo, carroceria moderna, illuminação electrica por dynamo Bleriot, com baterias Edison. Ver por especial obsequio na garage Avenida, á rua da Relação n. 16, com o sr. Machado. (F. 7.211.)

MOÇAS

suas molestias, colicas, visitas irregulares, anemias, flores brancas, pallidez, inflammações, suspensões e todas as doenças de sras. de qualquer edade, basta só o uso do SEDANTOL. Cura hemorrhagias, faz bemestar ao utero e ovarios e a todo o corpo. Granado & Filhos, r. Uruguayana n. 91; Casa Huber, r. Sete n. 61; Drogaria Rodrigues, r. Gonçalves Dias n. 59. (F 9062)

RODA DA FORTUNA

1884 — 2692

8352 — 7395

6143 — 3467

GARANTIDA 849

A NOITE 313

AGAVE 495

A REAL 923

MINEIRA 153

(F 9079)

Fluminense	707
Operaria	639
Noite	698

NICTHEROY, 6—11—919.

V. P.

(F 9102)

BOM EMPREGO

Só se obtem tendo diplomado pelo Instituto Commercial. Praça Tiradentes n. 52. (F. 8.527.)

Rio Mensageiro

Junto a este jornal — Entrega volumes a domicilio e recados urgentes e garantidos. Tel. C. 58. (F 2385)

GRANDE HOTEL

LARGO DA LAPA

Casa para familias e cavalheiros de tratamento. Optimos aposentos, ricamente mobilados de novo. Ascensores, telephone em todos os andares, ventiladores e cozinha de 1ª ordem. End. Telegr. "Grandhotel" (13479)

Pintura de cabellos

Mme. Ribeiro, particularmente, tinge cabellos com um preparado vegetal inoffensivo, de sua propriedade. Trabalha tambem com Henné; Rua S. José n. 67, sob., proximo á Avenida —Tel. 1.289, Central. (3353)

PREDIO

Perto das florestas e da rua Conde Bomfim, vende-se um esplendido para residencia de verão, logar saudavel e fresco, na rua Visconde Cabo Frio n. 22, Tijuca, póde ser visto todos os dias a qualquer hora, e para tratar-se com o proprietario, Ourives 83. (F 8727)

Molestias da pelle

de qualquer especie e caracter, por mais antigas que sejam, garante-se cura radical. Madame Medina, rua do Lavradio n. 182, loja, das 12 ás 17 horas.

O remedio é de uso externo. (1817)

ODEON — *Companhia Brasil Cinematographica*

Não foi surpresa para nós o grande successo de hontem, com enchentes admiraveis, de um publico elegante — E' que a grande marca

SELECT PICTURES

já considerada na America do Norte a — **primeira** — pelos seus films, em si, pelas artistas que tem, pela elegancia de sua montagem, aqui no Rio conquistou a hegemonia. Por isso, o enorme successo de hontem, que hoje continuará com o trabalho de

Clara Kimball Young

a linda interprete de "Marionettes" e de "Ladrões de Ladrões", em um romance lindo e emocionante

O telhado de vidro

Romance de amor de situações delicadas — Drama lindo e de sensação, em que não se sabe que mais admirar, se o enredo magnifico, se a interpretação admiravel

Diz o proverbio: — "Quem tem telhado de vidro não atira pedras ao alheio..."

Trabalho de grande apresentação, de luxo e de elegancia absoluta, em que mais uma vez se firma a grande marca SELECT PICTURES

MUTT E JEFF da **Fox Film**, heróes de mil aventuras, são soberbos em

80.000 kilometros com uma lata de gazolina!

Segunda-feira — Mais um film — GOLDWYN — com a interessante MADGE KENNEDY em CASADOS POR MOMENTOS.

Quinta-feira 13—A grande actriz NORMA TALMADGE e o elegante EUGENIO O'BRIEN no sensacional drama **O PANNO DE SEGURANÇA**, novissima producção da SELECT

CINEMA CENTRAL

Avenida Rio Branco, 168 - Proprietario Gustavo Pinfildi

A mais vasta e luxuosa casa de diversões do Rio de Janeiro!

1600 logares que offerecem commodidade e bem estar

installações modernas, apparatosas e hygienicas, onde predominam a arte, a riqueza e o maior conforto!

O util unido ao agradavel, formando uma verdadeira maravilha!..

DENTRO DE POUCOS DIAS
INAUGURAÇÃO SOLENNE!

Com a honrosa assistencia das Altas Autoridades da Republica, do mundo official e de muitas distinctas Familias cariocas, a estréa, o feito mais memoravel da cinematographia, será com a magistral concepção americana, da inter-oceano film corporation

LUTANDO CONTRA O DESTINO

em 7 actos, posados pela gloriosa e encantadora actriz

BESSIE BARRISCALE

Em que ha moralidade, sentimentalismo, amor, illusões e a redempção de uma alma fadada para o peccado e para o soffrimento

FALTAM POUCOS DIAS SOMENTE!...

A seguir —A sentimental e artistica creação da fascinante e travessa **MABEL NORMAND** na super-producção americana **Mickey (Miquinha)** - 7 actos de infinda graça e de doçuras

Depois — O mais elevado monumento da cultura cinematographica

SALOME'

Extra-standard producção de FOX FILM pela inegualavel e seductora — **THEDA BARA**

PATHE'

FOX FILM CORP. — PATHE' NEW'S

HOJE - THEDA BARA - HOJE

A creadora dum genero unico e inimitavel, a estrella sem rival. **Theda Bara** — tem a opportunidade de apresentar uma das maiores creações, num genero totalmente diverso. — A creadora de «Cleopatra», a artista inconfundivel, se sobrepuja no estudo deste typo de mulher, Maria Valverde, que a FOX apresenta em:

CAPTIVEIRO

V actos FOX FILM CORP. da producção extra 1919 — Standard. Drama de amor, de acção, de vida intensa, episodios da colonização das Philippinas.

CAPTIVEIRO

POR

Theda Bara

Romance de aventuras, cheio de vida, em que a fina flor das Philipinas, a arrogante, despota e caprichosa Maria Valverde, acaba amando, soffrendo apaixonada pelo americano invasor.

No mesmo programma: **Pathé News n. 46** — Sobressaindo: Movimento decomposto — Marcha normal tirada pelo retardador PATHE'.

Proxima semana — **TOM MIX** — o inimitavel **TOM MIX** na sua producção sensacional (1919), **Sangue de Fidalgo** — V actos Fox Film Corp.

CINEMA IRIS

Propriedade de J. CRUZ JUNIOR — Rua da Carioca, 49 e 51

Mais um programma daquelles que fazem o publico esperar logar desde o meio-dia! — Mais 2 films que são duas maravilhas

ROLLEAUX

O heroe querido pela sua força e sua bondade, em MAIS 2 EPISODIOS DE

A seducção do circo

O grande romance de aventuras, em 18 séries, da UNIVERSAL

15° episodio **-Um golpe de machado!**

Novas scenas em que Alice (HELEN SEDGWICK) se vê arrastada em um caminhão, por cavallos desbocados!

16° episodio -- **Uma luta a Box.**

Agora é um "rink" em que ROLLEAUX luta a box com um grande campeão, e o vence em um soberbo "knockout"!

Está a findar este romance soberbo -- Scenas cada vez mais sensacionaes!

Violet Mersereau — A LINDA ACTRIZ AMERICANA, EM

A MULHER E O LOBO

Drama lindo e interessante, que empolga pelo seu enredo e pela interpretação da excellente artista.

SEGUNDA-FEIRA — DOIS GRANDES FILMS, de grande metragem, com 2 grandes artistas: — FRANKLIN FARNUM, no drama DE ALTA LINHAGEM; e MAE MURRAY, em SOBERANO ENSINO.

DIA 17 — Uma maravilha que enthusiasmou a America inteira — A RAINHA DOS APACHES, pela linda PRISCILLA DEAN, a linda e maravilhosa "Zá-La-Vie" americana.

CLUBS AGUIAR

JOIAS FINAS, OBJECTOS DE OURO, PRATA E PHANTASIA, DE GOSTO

NA IMPORTANCIA DE 350$ a prestações de 5$ mensaes

Joalheria Aguiar
RUA DO OUVIDOR N. 143
Tel. Norte, 6380.

Os CLUBS AGUIAR são organizados com 200 socios cada club, sorteados em 70 semanas, recebendo cada socio prestamista um ou mais objectos que melhor lhe convier escolher, até a importancia de 350$000, PELOS PREÇOS MARCADOS PARA VENDA no stock existente na JOALHERIA AGUIAR.

Recebem-se assignaturas para o 2° Club.

J. PEREIRA DE AGUIAR & C. (14861)

Theatro Lyrico

Grande Companhia de Operetas ESPERANZA IRIS

Assignatura para 8 récitas

Desde hoje, está aberta na bilheteria do theatro a assignatura para OITO récitas da companhia, escolhidas entre as operetas não representadas na ultima temporada do Rio.

A ESTRÉA da companhia será em 1ª récita de assignatura, com a linDissima opereta em 3 actos:

SANGUE DE ARTISTA

A mais extraordinaria creação de ESPERANZA IRIS.

Os srs. assignantes da ultima temporada tem preferencia em seus logares, requisitando-os na bilheteria até Segunda-feira, 10 do corrente.

Preços — Frizas, 40$; camarotes, 35$; fauteuils e varandas, 6$; cadeiras e balcão, 4$000; galeria, 1ª fila, 2$500; galerias, 2$000. (F 9090)

CINEMA AVENIDA

Primeiro exhibidor, no Brasil, dos famosos films PARAMOUNT

Hoje, a renovação do colossal exito de hontem, não obstante o máo tempo

Uma sensacional surpresa d'**AVENIDA** ao seu elegante e distincto publico! A mais européa das actrizes americanas, a actriz millionaria, dominadora absoluta das mais cultas platéas, a radiosa

Elsie Ferguson

em cinco actos de primorosa technica, da Artcraft, a marca soberana que só edita obras primas.

Esposa Parisiense

Em que a formosa actriz exhibe as mais ricas e esplendorosas toilettes

Na proxima semana — O maior triumpho, o maior acontecimento do anno, **ENRICO CARUSO**, o glorioso tenor, na sua primeira interpretação para a **Paramount**

O ROMANCE DE UM ARTISTA (MEU PRIMO)

Theatro Lyrico

Grande companhia Lyrica Juvenil Italiana

HOJE — A's 8 3/4 — HOJE

Ultima representação da opera

BOHEME

Cantada pelos artistas: Adelia Fossi, I. Baldi, Luigi Vivarelli, Gallego, Scheles, P. Vivarelli, Aranda.

Amanhã — A's 3 horas, "matinée blanche"

TOSCA

Auto variado

A's 8 3/4 — Primeira da opera

BARBEIRO DE SEVILHA

Domingo — "Matinée": BARBEIRO e à noite — CAVALLERIA! (F 9088)

CINEMA PARIS

HOJE Um espectaculo verdadeiramente sensacional! **HOJE**

Alma Ruebens, a primorosa actriz, que tantas creações magnificas tem apresentado, na protagonista da peça

Madame Esphinge

5 longos e magistraes actos de grande interesse, da TRIANGLE

Termina o brilhante successo do arrebatador «film»

O ENIGMA DE SANGUE

com a exhibição das 4 ultimas series, intituladas: **Os «bas fonds», Raiar de esperança, Recriminação e A sentença, divididas em 8 empolgantes actos.**

Segunda-feira — **Bryant Washburn**, no magnifico drama — OS MENTIROSOS. 9511

Sempre sensacionaes novidades!

Exhibições dos melhores trabalhos

ELECTRO-BALL-CINEMA

Empresa Brasileira de Diversões

51, Rua Visconde do Rio Branco, 51

A mais popular e querida casa de diversões desta capital

HOJE - Programma novo - HOJE

AMOR DE RAJAH

Drama em 3 longos actos

GABINETE DE BELLEZA

Comedia em tres actos, da fabrica **Keystone**

Ping-pong, Bilhares e outras diversões

Artistica e abundante illuminação electrica

Banda de musica militar — HOJE!

Ao Electro - Ball - Cinema!

As diversões começarão às 5 horas da tarde. (90

AGENCIA GERAL CINEMATOGRAPHICA CLAUDE DARLOT

Cine PALAIS

DOMINANDO SEMPRE

O Cinema "numero um" na preferencia das Senhoras, dos Homens, das Crianças

HOJE - Uma obra de estrondo, representada por uma artista celebre e editada por uma grande fabrica!

MADAME ESPHINGE

Uma obra que fez furor em todos os grandes cinemas dos Estados Unidos. — 5 actos primorosos da «**Triangle Films**», interpretados pela genial

ALMA RUEBENS

a grande artista em quem correm parelhas — Belleza, Graça e Talento!

Conservamos neste Programma um film **Stampede** que alcançou um formidavel successo:

Film natural instructivo e Sportivo.

Segunda-feira-*Quando Deus quer!* Protagonista - BESSIE LOVE

Quinta-feira- *Principe Vagabundo* Protagonista - DOROTHY DALTON

Brevemente: **D. QUIXOTE** — A obra-mestra da litteratura hespanhola representada por um grupo de notaveis artistas, entre os quaes **GEORGE WALSH** — o predilecto actor das senhoras cariocas!

HOJE PARISIENSE HOJE

Um comediante notavel em uma de suas mais interessantes creações

BRYANT WASHBURN

o heróe de films que fizeram época, em cinco actos deliciosos da grande marca americana, a «ESSANAY»

OS MENTIROSOS

Uma hora e tanto de intenso bom humor. As aventuras curiosas de um joven casal em plena lua de mel. Amor, nuvens sombrias e, por fim, a conquista da felicidade definitiva.

HOJE — **Bryant Washburn, o artista sem rival no seu genero** — **HOJE**

No mesmo programma um film extra,

"Idéas Femininas"

Segunda-Feira — Proseguimento da mais sensacional pellicula em série jámais exhibida nos nossos écrans

O MYSTERIO SILENCIOSO

de que é interprete principal o querido e inexcedivel **FRANCIS FORD** — E mais uma obra que deve ser aguardada com muita curiosidade.

AMERICA - Praça Saenz Pena — Hoje: Nympha da Floresta por Marie Doro, e Rolleaux em Seducção do circo - Serie sensacional